Impresso nas machinas rotativas de MARINONI.

Correio da Manhã

Director -- EDMUNDO BITTENCOURT

Impresso em papel da casa P. PRIOUX & C.

ANNO XII—N. 5.020 | RIO DE JANEIRO — TERÇA-FEIRA, 29 DE OUTUBRO DE 1912 | Redacção—Rua do Ouvidor, 162

CANUDOS E IRANY

O fanatismo ao serviço da ignorancia tem feito surgir, pelos nossos sertões, em epocas varias, bandos de malfeitores que, depois de manterem num panico sobresalto as populações ordeiras, se fixam como um permanente escolho ao desenvolvimento e ao progresso do interior do paiz.

E' bem conhecida a genesis de taes bandos fanatizados de entre os quaes foi o de Canudos o que maiores prejuizos de vida e dinheiro nos causou, chegando a influir desastrosamente na politica geral da Republica.

De ordinario é a mania religiosa, — um mixto de catholicismo de praticas exoticas e de fetichismo africano, — que inicia o congregamento em torno de um certo individuo, das gentes ignorantes e crendeiras das regiões sertanejas.

Cria-se, de subito, acerca do "Santo" um mundo de lendas em que se misturam casos de curas miraculosas, apparições da Virgem que conferem ao "thaumaturgo" missões evangelizadoras, poderes sobrenaturaes que o tornam apto a resistir, invulneravel, ás perseguições e ás molestias.

Esse prestigio, rapido se espalha por vastas zonas do sertão; num raio de muitas leguas vôa a fama dos milagres; accorrem de longe os primeiros grupos de curiosos, a constatar o prodigio; outros succedem-se-lhes e em breve tem o apostolo fundada a sua *clan*, constituida pelos mais heeterogeneos elementos.

Ora estabelece o nucleo o seu *habitat* num povoado e ahi prepara a defesa contra as possiveis hostilidades do governo; ora nomades, ambulativos, batem, sem pouso certo, mattas e catingas, numa vida de banditismo e desatinos; uns e outros têm a mesma origem: é o fanatismo que attrae e reune em torno do chefe do bando os ingenuos, os desoccupados e os criminosos de indole; seja o fanatismo de fórma mystica que fez o Santo Conselheiro de Canudos, seja o de caracter cavalheiresco, aventuroso, caricatura contemporanea do espirito bellico medieval, que produz Antonio Silvino, José Maria, Santa Cruz e quantos chefiam grupos de cangaceiros nos sertões dos Cariris, de Villa Bella, de Petrolina, etc..

A segunda fórma é a mais commum; o chefe é, então, o *brabo*, o cabra "curado" de cobra, de "corpo fechado" onde tiro não entra e faca quebra a ponta, que exerce sobre os do bando uma ascendencia de dominadora suggestão e de quem todos admiram e respeitam a valentia, a destreza, o instincto sanguinario.

De qualquer fórma, constituida a malta, a necessidade de viver, agora que os roçados ficaram ao abandono, leva-os á pratica do roubo. E' a primeira etapa no banditismo; a segunda é o assassinato como meio de defesa, e tem-se operado a transformação inevitavel: o grupo fanatico torna-se em horda de malfeitores.

O pouco que nelles se pudesse descobrir de romantico ou caricaturalmente cavalheiresco, o apostolado bizarro de feitiçarias e benzeduras, o ideal extravagante de restaurações monarchicas, o quixotesco intuito de proteger os fracos e castigar injustiças — tudo isto desapparece de todo, desde o momento em que, tendo que entrar na acção defensiva, os ladrões e os assassinos, "os mais dignos" pela pratica do *cangaço* e pela ousadia na refrega, assumem a direcção dos bandos fanatizados. E, então, os aventureiros batedores do sertão, obedientes ao mando do chefe, bravo, bronco e mão, tornam-se em salteadores da peor especie, cuja furia não ha escrupulo que sopite, que no ataque ou na defesa acham bons todos os processos, desde a luta temeraria peito a peito, á tocaia covarde, atrás da moita, e á mirada, pelas costas, ao adversario desperecebido.

São hordas de salteadores perversos, sanguinarios, que aos governos cumpre exterminar, sem mal entendido sentimentalismo, em acção prompta e rapida, com força sufficiente para que haja certeza na victoria e não como se fez em Canudos, como se tem feito em Pernambuco e se acaba de fazer no Paraná.

Com o envio de pequenos contingentes põe-se no mesmo nivel da dos salteadores a vida de officiaes e soldados; torna-se a luta um jogo em que estes poderão ganhar ou perder, uma excursão aventurosa em que estes, se forem felizes, voltarão com vida.

Ora, as maltas de bandidos que infestam os sertões não se organizam de subito, em dias ou mezes; ellas se vêm constituindo aos poucos, por annos e annos, reforçando-se com elementos novos, armando-se, organizando a defesa nos seus reductos, estudando as veredas e as erradas para a investida ou para a fuga.

Que fazem os governos locaes? Deixam que elles se organizem e armem á vontade, sem perturbal-os, sem incommodal-os. E' debalde que chegam ás capitaes os avisos das populações ordeiras e das autoridades do interior.

— Não vale a pena atacal-os, são uns pobres fanaticos, uns pobres diabos, dizem os chefes politicos que por vezes delles se aproveitam para a affirmação, nas urnas, da soberania nacional... da faca de ponta e do bacamarte. E é só quando os "pobres diabos" começam de ameaçar seriamente, nas villas e povoações, a propriedade dos *coroneis* bem cotados, que os governos se resolvem a agir.

Como? O doloroso caso de Irany responde á pergunta.

Um reduzido troço de soldados, meia duzia de officiaes partem para a aventura, ao jogo da vida e da morte; os fanaticos, de ha muito preparados para a defesa, exterminam em poucas horas os atacantes, e a imprensa e os patriotas lamentam em artigos e sessões solennes os valentes assim trucidados, em luta ingloria, sacrificados estupidamente pela imprevidencia, pelo desleixo, pelo pouco caso nacionaes.

Mas não é só. As primeiras forças atacantes, exterminadas, deixam nas mãos dos bandidos armas e munições, e vê-se esta coisa admiravel: o governo, a pezar seu, armando os bandoleiros, concorrendo para que, melhor aprestados, voltem elles á carga e trucidem uma segunda expedição. Foi assim em Canudos, repetimos, assim tem sido no norte com Antonio Silvino e Santa Cruz.

O que cumpria fazer era mandar logo da primeira avançada forças em numero *maior* do que o que parecesse sufficiente.

Por muito menos Paris, a supercivilizada, movimentou toda a policia. E' de hontem o caso do *apache* Bonot: para prendel-o e aos seus dois companheiros, mr. Lépine armou um exercito em que havia metralhadoras, bombas de milinite, canhões, cavallaria e... por pouco não houve appello a um aeroplano militar. Isto para prender tres homens!

Em Londres deu-se caso semelhante. Para a captura de um anarchista que matara um *policeman*, rugiu o canhão nas viellas de White Chapel. O reducto do criminoso foi dynamitado e incendiado; até forças regulares do exercito sairam á rua a auxiliar a policia.

Porque notemos: o que se quer em casos taes não é tanto que morram os malfeitores, mas que não se ponha em perigo a vida de nenhum soldado, vida necessaria á patria para lutas mais gloriosas. Para isto é mister investir com segurança, com certeza de successo immediato, com forças mais que sufficientes.

Cumpre não esquecer a superioridade de acção que os fanaticos têm, naturalmente, sobre as forças atacantes. O fanatismo multiplica-lhes a força e a temeridade; não contam com o perigo; furiosos na investida, são impiedosos no massacre. Demais, velhos habitantes daquelles rincões, nada lhes é desconhecido da topographia local; estão em casa, por assim dizer; palmilham de olhos fechados, valles e serranias; galgam com caprina agilidade as mais ingremes escarpas; enfurnam-se nas grotas e lapas das serras familiares; enveredam por cipoaes compactos, qual se corressem por taboleiros lisos; em summa, sabem dos accidentes topographicos mais do que fôra preciso para se sentirem seguros dos resultados da emboscada, encurralados entre as muralhas naturaes de rocha a pique, só praticaveis pelas angustiadas gargantas que elles sómente conhecem.

A não ser que mandemos a batel-os forças organizadas, com seguros planos de combate, é fatal o exterminio das expedições.

E' mister que Cocorobó, Geremoabo, Monte Santo, não fiquem em nossa retentiva como humildes nomes geographicos, saidos apenas do anonymato para a historia da nossa imprevidencia e do nosso desleixo. O caso de Irany talvez tenha uma melhor solução, agora que o governo se resolveu a mandar forças em numero respeitavel; mas no norte do paiz as hostes de Antonio Silvino e Santa Cruz continuam a preparar-se calmamente para o massacre das futuras expedições fraccionadas que os governos se lembrarem de enviar em sua perseguição.

O triste caso de agora não será, infelizmente, o ultimo.

Bastos TIGRE

TOPICOS & NOTICIAS

O Tempo

Nas zonas Norte e Centro a pressão atmospherica subiu, assim como a temperatura. O céo esteve geralmente encoberto, caindo chuvas fracas.

Ventos variaveis com pouca força. Estado do tempo, incerto.

Na zona Sul a pressão subiu em geral, baixando porém, no Rio Grande do Sul. Identica marcha teve a temperatura.

O céo esteve encoberto, caindo fracas chuvas no Rio Grande do Sul. Ventos variaveis dos quadrantes N-E e S-E, com pouca força. Estado do tempo, bom.

A maxima verificou-se em Barra do Corda com 35,0 e a minima em Guarapuava com 10,0.

Temperatura nesta capital: minima, 19°,9; maxima, 23°,8.

Hontem

INTERIOR — O Senado approvou a nomeação do dr. Pedro Mibielli para ministro do Supremo Tribunal Federal.

* A Camara suspendeu a sessão, em signal de pezar pela morte do ex-deputado Adalberto Ferraz.
* O dr. Lauro Sodré conferenciou com o marechal Hermes sobre a politica do Pará.
* O general Vespasiano visitou os representantes paranaenses.
* O marechal Hermes resolveu fazer á sua custa o enterro do telegraphista do palacio Alfredo Dunkles.

EXTERIOR — As forças bulgaras occuparam Islip.

* Os servios tomaram Mitrovitza.
* Os montenegrinos bombardearam Santari e apoderaram-se de Rosay.
* O general mexicano Felix Diaz e tres companheiros revolucionarios foram condemnados á morte.
* O Congresso da provincia de Buenos Aires elegeu governador o senador Marcellino Ugarte.
* sr. Risbompart realisou, em Buenos Aires, uma conferencia sobre o eclipse que veiu observar no Brazil.
* Em Santiago fracassou o "meeting" de protesto contra o desalojamento dos indios araucanos.
* Começaram, em Santiago, as sessões da Convenção da Mocidade Liberal.

No palacio do Cattete, conferenciaram com o presidente da Republica, o ministro da guerra e o vice-almirante Antonio Lins Cavalcante de Oliveira, chefe do estado maior da Armada.

Estiveram no palacio do Cattete: senadores Antonio Azeredo, Lauro Sodré e Jonathas Pedrosa; deputados Fonseca Hermes, Joviniano de Carvalho, Rocha Cavalcante, Alfredo de Carvalho, Jacques Ourique, Caetano de Albuquerque, Moreira da Rocha, Salles Filho, Octavio Mangabeira e Augusto Leopoldo, chefe de policia, director geral dos Telegraphos, drs. Magalhães Castro, Bittencourt Filho, Armenio Jouvin, Daniel de Almeida, Brandão de Amorim, Araujo Jorge, juiz do Territorio do Acre, Epitacio Pessoa e Antonio Mello Carvalho, marechal F. M. Souza Aguiar, almirante dr. José Pereira Guimarães e professor Hemeterio José dos Santos.

Estiveram no gabinete do sr. ministro da Agricultura os srs.: deputado Netto Campello, d. Magdalena F. Roberto, Nestor R. Bressane, A. Franco Ribeiro, J. Barbosa Leite, Marengo Gerolano, Julio Souza, dr. Monteiro Duarte, dr. Luiz Nogueira dr. Enéas Galvão, Joaquim Pedro Tavares, dr. Pereira Silva, dr. Costa Senna, mme. Miranda Azevedo, dr. Soares Brandão, deputado Pires Ferreira, Armando Almeida, deputado Pereira Nunes, dr. Elpidio Mesquita, deputado Antonio Muniz, Jorge P. Andrade, J. Holstein Morse, J. Leoncio Lima, deputado João Simplicio, dr. Henry Bernard, Manoel Bernardez, deputados Osorio e Deraldo Dias.

Caixa de Conversão

O movimento foi o seguinte:

Entraram 543 libras e sairam 519, e 120 dollars.

Lastro:	
Ouro em deposito	354.055:264$101
Responsabilidade do Thesouro lei n. 2.357 e decreto numero 8.512	19.339:776$016
Total	373.395:040$117
Emissão:	
Notas em circulação	373.387:370$000
Moeda subsidiaria	7:670$117
Total	373.395:040$117

Cambio

PRAÇAS	90 d/v	A' vista
Sobre Londres	16 1/4	16 3/32
" Paris	$587	$594
" Hamburgo	$724	$735
" Italia	—	$596
" Portugal	—	$305
" Nova York	—	3$687
Libra esterlina, em moeda	—	15$000
Ouro nacional em vales, por 1$000	—	1$687
Bancario	16 7/32	16 9/32
Caixa matriz	16 1/4	16 9/32

Renda da Alfandega

Em ouro	162:99:$702
Em papel	241:355$996
Arrecadada de 1 a 28 do corrente	10.143:247$751
Em egual periodo de 1911	8.268:976$153
Differença a maior em 1912	1.874:271$598

HOJE

Está de serviço na Repartição Central de Policia o 1° delegado auxiliar.

O Correio expede malas pelos seguintes vapores: "Itapeva", para Paranaguá e Rio Grande do Sul; "S. ent Istran", para Santos; "Cumbria", para Santos e Rio da Prata; "Satellite", para Victoria, Caravellas, Bahia, Penedo e Villa Nova; e "Porteiro", para Bahia e Pernambuco.

Missas

Rezam-se as seguintes, por alma de:

Hermezilla Guimarães Ramos, ás 9 1/2 horas, na matriz da Gloria;

Galdino de Carvalho Borges, ás 9 horas, na egreja de S. Francisco de Paula;

Alfredo Bruno da Silva, ás 9 horas, na egreja de Sant'Anna;

Manoel Dias Barbosa, ás 8 1/2 horas, no altar de G. S. Braz e de Santa Gertrudes, no Mosteiro de S. Bento;

Maria Sylvia L'abbé, ás 8 horas, na egreja de Nossa Senhora do Rosario;

Joaquim José da Motta Bastos, ás 9 horas, na egreja de Santo Antonio dos Pobres;

coronel dr. Manoel Lopes de Oliveira Ramos, ás 9 horas, na egreja da Cathedral.

Reuniões

Effectuam-se as seguintes, além das annunciadas no "Movimento Operario":

Gr. Or. do Brasil, ás horas regimentaes;

Ben. Loj. Cap. 18 de Julho, ás horas habituaes;

Centro Beneficente Homenagem a D. Manoel II, ás 7 horas;

Cooperativa Militar do Brasil, ás 3 horas;

Congresso Beneficente Campos Salles, ás 7 horas.

Secção livre

Publicamos:

Salve! 29 de outubro de 1912.

Nutrogenol.

Barra do Pirahy.

Associação dos Empregados no Commercio do Rio de Janeiro.

Historia da cidade do Rio de Janeiro.

A Primeira Lição.

Um aviso.

Garantia da Amazonia.

A' tarde e á noite

Theatro Municipal — *A bella mme. Vargas.*

Theatro Recreio — *O Milagre da Virgem* ou o *Sonho de uma donzella.*

Theatro Apollo — *O ranzinza.*

Theatro Lyrico — *La figlia del Brigante.*

Theatro S. Pedro — *O novo é outro.*

Cinema-Theatro S. José — *Não sou cajú'.*

Cinema-Theatro Chantecler — *Premio de virtude.*

Cinema Theatro Rio Branco — "1400".

Cinematographo Parisiense — Bello programma.

Cinema Avenida — Programma extraordinario.

Cinema Ideal — Programma de films sensacionaes.

Cinema Odeon — Deslumbrante programma de fitas.

Cinema Paris — Magestoso programma novo.

Cinema Pathé — Bellissimo programma.

Pavilhão Internacional — Guerra Italo-Turca.

Maison-Moderne — Extraordinario programma.

Royal Cine — *Chifre do diabo.*

Parque Fluminense — Sumptuoso programma.

Palace-Theatre — *Chic* programma.

Cinema Ouvidor — *Films* lindissimos.

Circo Spinelli — Numeros extraordinarios.

Nem outra coisa era de esperar... Desde que o sr. Pinheiro Machado conseguiu do marechal Hermes da Fonseca a nomeação do juiz Mibielli para ministro do Supremo Tribunal Federal, ninguem mais podia duvidar de que o Senado a referendaria.

— Levantaram-se na imprensa rigorosas accusações contra a honra desse juiz, accusações baseadas em factos circumstanciados com minucia? Houve quem fizesse ver ali a conveniencia de se apurar a origem, a procedencia ou improcedencia dessas accusações, em abono da propria honorabilidade do accusado, ou com o pensamento digno de evitar que fosse tomar assento na nossa suprema côrte de justiça um individuo coberto de maculas moraes? — Para baixo essas impertinencias... O patrono do sr. Mibielli não é homem que tolere a bobagem de taes escrupulos.

Que tinha o Senado de metter o nariz nas mazellas do seu protegido? Que é que pretendiam o sr. Ruy, o sr. Glycerio e outros, mesmo na hypothese de que essas mazellas fossem inteiramente reaes? — Conseguir que o Senado deixasse de apoiar o decreto da nomeação do sr. Mibielli? — Fresca tolice! Cabellundo absurdo!

Para que o Senado não caisse na esparrela de perder o seu tempo com a inutil syndicancia da moralidade e competencia do nomeado, o sr. Pinheiro impoz ali a approvação, sem demora, do acto do governo; e a maioria do Senado com a fascinação que tem pela voz imperiosa do seu pastor, deliberou, sem tugir nem mugir, alçar o sr. Mibielli á cadeira de ministro do Supremo Tribunal Federal.

E na verdade o sr. Pinheiro não deixou de obrar com logica: si o sr. Mibielli tinha mesmo de occupar essa cadeira, ainda que as suas mazellas ficassem a feder no Senado, para que o mão gosto de as descobrir ali?

Eis como o sr. Pinheiro, o grande estadista deste torrão americano, faz politica, faz amigos e nobilita a patria...

O presidente da Republica mandou fazer a expensas suas o enterro do telegraphista Alfredo Brasileiro Dunkles, que servia na estação telegraphica do palacio do Cattete, e foi victima de um desastre ao atravessar o leito da Estrada de Ferro Central, na estação do Engenho Novo.

S. ex. fez-se representar no enterro pelo seu ajudante de ordens tenente-coronel James Andrews.

Afastado discretamente o sr. Nogueira Accioly para a tranquillidade da sua vida privada, organizam-se no Ceará os elementos do extincto governismo e formam a opposição. Fazem isso publicamente, inserindo nos jornaes os resultados das suas reuniões e declarando quaes as pessoas do mundo politico com que contam para agir.

E' evidente que se trata de uma attitude honesta, porque esses homens que assim se reunem, com o fim deliberado de lutar pela sua representação politica, nada esperam das boas graças officiaes. Por outro lado, isso demonstra que o novo governo do Ceará não está applicando á politica os mesmos processos de compressão e villipendio de que os opposicionistas de agora e governistas de hontem tanto usaram e abusaram. Ha, pois, no Ceará tolerancia e liberdade de pensamento. Um jornal de declarada opposição, o *Unitario*, exerce o seu direito de livre critica sem que até agora algum dos elementos officiaes lhe tenha embaraçado esse direito. O melhor bem que o coronel Franco Rabello poderá fazer ao Ceará e a si proprio é deixar que essas manifestações da critica surjam, fechando-lhes os ouvidos quando ellas lhe parecerem producto do odio ou da má vontade. Esta é que é verdadeira democracia; e o governo que assim proceder está dentro das esperanças dos mais puros democratas.

E' preciso assignalar que os opposicionistas, adversarios da situação cearense actual, agem de viseira erguida, a descoberto, assumindo, perante o paiz, toda a responsabilidade da sua iniciativa.

Como é differente esse procedimento daquelle que tiveram os Lemos, no Pará! Caidos no ostracismo, em logar de se reorganizarem em partido, dizendo a que vinham e o que pretendiam, tentaram, no começo, forçar a porta facil dos accôrdos. Depois, conspiraram e foram até á violencia de uma tentativa de morte, aventura de que sairam bem tristemente anniquilados. Agora, tentam ainda reerguer-se, mas por meio dos conchavos, dos conluios, das conferencias secretas, etc., etc. O velho Lemos, chefe da tribu politica, aqui chegou incognito, quando todos o julgavam na Europa, e já hontem os jornaes o davam como tendo visitado o sr. Enéas Martins, que é o candidato do sr. Pinheiro e... do sr. Lauro Sodré ao governo do Pará.

Vê-se bem que ha duas escolas diversas regulando o modo de proceder dos ex-oligarchias do Ceará e dos seus *collegas* do Pará. Os do Ceará estão a agir, com civismo; os do Pará só querem fomentar accôrdos e cabalachos.

O presidente da Republica receberá hoje, ás 2 1/2 horas da tarde, no palacio do Cattete, o director e alumnos do Collegio dos Salesianos de Santa Rosa, em Nictheroy, que vão cumprimentar s. ex.

Veiu hontem a esta redacção trazer-nos a honra de sua visita o illustre senador argentino Manuel Lainez.

Somos gratos á gentileza de s. ex., que é um dos melhores amigos do Brasil na grande Republica vizinha.

O director do Patrimonio do Thesouro Nacional, em officio hontem expedido, indagou do delegado fiscal em S. Paulo qual o valor e a applicação do actual terreno sito na cidade de S. Sebastião, no cruzamento das ruas General Osorio e Antonio Bueno.

O Ministerio da Fazenda pediu ao Banco do Brasil uma cambial de frs. 2.297,17, pagavel a tres dias de vista, em Paris, a Gabriel de Montile, das facturas provenientes de fornecimentos feitos de medalhas commemorativas e artigos diversos á Bibliotheca Nacional.

O sr. Lauro Müller, ministro das Relações Exteriores, offerece hoje, no palacio Itamaraty, um almoço ao nosso illustre hospede, senador argentino sr. Manoel Lainez.

O dr. Francisco Salles, ministro da Fazenda, fez expedir hontem a seguinte circular:

"Declaro aos srs. chefes das repartições subordinadas a este ministerio, para seu conhecimento e devidos fins, que, segundo communicação feita pelo aviso n. 17, de 4 de maio passado, o governo do Ministerio das Relações Exteriores, o governo da Republica do Chile, pela lei n. 2.641, de 12 de fevereiro deste anno, estabeleceu uma Alfandega em Punta Arenas, devendo os conhecimentos e facturas correspondentes ás mercadorias que forem importadas no citado porto ter o *visto* dos consules chilenos."

Bebam Antarctica

A melhor de todas as cervejas.

O ministro da Viação autorizou a Repartição de Aguas e Obras Publicas a entrar em accordo com a ordem religiosa Provincia Carmelitana Fluminense, para cessão e transferencia ao Estado, do dominio directo de 3.860m2,00 de terreno existente na povoação da Pedra, em Guaratiba.

Para cura da tuberculose, usem o poderoso Elixir de Mastruço.

Esteve hontem no palacio do Cattete, em conferencia com o presidente da Republica, o dr. Epitacio Pessoa.

Reforma — Faculdades superiores — "Gymnasio Rio Branco" — Professores: drs. Carlos de Laet, Fausto Barreto, Gomes de Mattos, Leoncio Corrêa, etc. Mensalidade, 30$000. De 12 ás 5. Rua Chile, 25. — Director, padre Epaminondas Rolin.

O senador Lauro Sodré procurou hontem, no palacio do Cattete, o presidente da Republica, com quem conferenciou sobre assumptos referentes á politica do Estado do Pará.

A melhor agua de mesa é a SÃO LOURENÇO

PINGOS & RESPINGOS

Acha uma folha que os debates sobre casos como o da nomeação do sr. Mibielli deveriam ter a maior publicidade.

Naturalmente. Nem para outra coisa é que são secretas as sessões em que ha esses debates...

* *

WENCESLAU

Consta que o candidato á presidencia da Republica será o sr. Wenceslau.

(De uma noticia)

Candidato elle será?
Pois o Wenceslau, que é fino,
Medo acaso não terá
Da ironia do Destino?

* *

O Epitacio vae para a Europa.

Está-se vendo que é para fugir á perseguição dos amigos que teimam em fazel-o senador.

Mas a aportar em como, mesmo ausente, os homens são capazes de elegel-o.

Que se prepare para a desagradavel surpreza.

* *

O MONGE

Vae Zé Maria ás do cabo...
O "Monge" será ou não?
Póde ser que sim. O diabo
Não foi tambem ermitão?

* *

O Sá Peixoto teve *habeas-corpus* para reassumir o cargo de vice-presidente do Amazonas.

Todos os politicos têm por lá *habeas-corpus*. Quando chegará a vez de o ter tambem o Estado, para se livrar de todos elles?

* *

O THEATRO MUNICIPAL

O dr. Oliveira Passos promette dansarinas, mosquitos por cordas.

(De uma noticia)

Tem pulgas essa obra prima,
Milhões de insectos malditos.
Vem o Passos, e por cima
Promette agora mosquitos!

* *

Telegrapham do Ceará que o sr. Solon Pinheiro foi a palacio declarar ao coronel Rabello que os seus amigos reprovavam formalmente a orientação exclusivista dada á politica do Estado, pelo sr. Paula Rodrigues.

Era de esperar. Tratou-se de novo accordo: — lá rebenta outra briga.

Cyrano & C.

GOVERNO ESTRANHO

O sr. Castro Pinto, novo governador da Parahyba, vae iniciando o seu governo de um modo positivamente estranho para os tempos que correm. Antes de embarcar para a sua terra, afim de exercer as funcções do seu cargo, s. ex. concedeu uma entrevista politica a um dos redactores desta folha. Havia nella, é verdade, uma porção de promessas e, além destas, uma grande preoccupação pela responsabilidade pessoal do governador, disposto a fazer administração e politica de accôrdo com os principios democraticos e com as exigencias mais palpitantes do regimen. Não quizemos fazer injustiças ao sr. governador da Parahyba, commentando a sua entrevista da maneira pela qual os factos de hoje o autorizaram, isto é, oppondo-lhes desde logo a desconfiança que, ao tratar-se de politica e de governo, a todos nós inspiram os proceres do P. R. C.. Demos tempo ao tempo, e resolvemos esperar pelos actos de s. ex. Entrevistas dão-nos todos os politicos, sem por isso ficarem obrigados a cumprir e respeitar os compromissos nellas empenhados, quando succede que ellas se ligam a planos de administração futura, como no caso do sr. Castro Pinto. Entretanto, s. ex., desde os seus primeiros actos de governo, vem demonstrando uma assim como vontade de fazer governo individual, ao envés de se adstringir ao praxismo oligarchico daquella terra, ferindo por outro lado as normas facciosas do P. R. C., consistentes no facto de receber inspirações directas do sr. Pinheiro Machado e dos seus ajudantes generaes cá do Centro.

O telegramma de saudação, dirigido por s. ex. ao general Dantas Barreto, não agradou ao chefe gaúcho, do mesmo modo como aquelle discurso em que s. ex. disse que, si por acaso se estabelecesse um conflicto entre os interesses da sua carreira politica e os seus deveres de cidadão, ficaria com estes. Isto é de uma imprudencia innominavel nos tristes dias que atravessamos. O sr. Castro Pinto deve lembrar-se das circumstancias em que surgiram as primeiras negociações para a sua candidatura. Foi quando a politica do Quartel General estava em plena manifestação de força e prestigio. Levadas pelo exemplo heroico de Pernambuco, anniquilando do dia para a noite o estacionario e pernicioso dominio do sr. Rosa e Silva, as opposições do norte, premidas havia muito pelo guante ferreo das oligarchias, resolveram tambem ter força de opinião, porque ellas, de resto, é que eram o povo opprimido pelo partidarismo ferrenho do campanario. Algumas dellas puderam ver triumphantes o seu esforço. Quando, porém, o Piauhy e a Parahyba estavam a conseguir os seus velhos propositos de terem governos proprios, isto é, oriundo da livre manifestação das suas urnas livres, o sr. Pinheiro promoveu a demissão do sr. general Menna Barreto e com ella a nomeação do sr. general Vespasiano de Albuquerque para a pasta desoccupada. Obtida para fins politicos essa transformação no ministerio visou apenas conservar o elemento oligarchico que, no norte, ainda podia servir para os futuros manejos do caudilho pampeano.

E assim foi: os srs. coroneis Coriolano de Carvalho e Rego Barros tiveram para logo cassadas as licenças que haviam obtido para irem ás suas terras, e para aqui voltaram obrigados por isso mesmo a deixar os povos desses dois Estados entregues de novo á compressão do poder publico. Verificou-se, na occasião, uma circumstancia digna de destaque: aquelles dois officiaes do Exercito representavam a esse tempo o espirito da ordem civil, por isso mesmo que, para elles, convergiam justamente as aspirações politicas do povo, emquanto os civis destinados a governar aquelles Estados só o conseguiram por força da compressão militarista a cuja frente foi posto o general Torres Homem. Mas, aguas passadas, não moem moinhos, como lá diz o proverbio. Si recordamos essas coisas, o dizemos sómente para fazer vêr ao sr. Castro Pinto que os seus gestos de independencia já se vão tornando insupportaveis por parte do sr. Pinheiro e do sr. Epitacio. O marechal Hermes (veja o sr. presidente da Republica como nós lhe fazemos justiça) não afina, por ora, pelo diapasão dos citados eminentes pro-homens da Republica, si bem que o conchavo do *habeas-corpus* Ruy-Methodio fosse urdido em torno da candidatura do actual governador da Parahyba, da aposentadoria do juiz invalido e da senatoria desse mesmissimo juiz, cuja futura missão no antigo casarão dos condes d'Arcos, foi em tempo deliberado cingir-se, simplesmente, a contrariar a opposição do conselheiro Ruy Barbosa.

Ora, o sr. governador da Parahyba pretende fazer administração, incentivar a instrucção publica, economizar, combater o banditismo, subvencionar companhias de navegação e, sobretudo, afastar-se da politicagem, obrigando o corrilho ultimamente ali dominante a respeitar o voto popular. Convenhamos em que tudo isso attenta contra o Koran do P. R. C., a que pertence s. ex.. Diz um despacho hontem publicado nesta capital que s. ex. fez côrtes nas despesas publicas e dispensa empregados extranumerarios. Segundo as suas disposições, os fornecimentos ás repartições publicas do Estado serão feitos d'ora avante mediante concorrencia, e isso devido a ter sido averiguado que "só na *Imprensa Official*, os fornecimentos são feitos com 50 °|° de augmento sobre os preços do mercado". Ainda mais: o dr. Castro Pinto determinou que o Thesouro não pague aos funccionarios aposentados ou reformados que estejam occupando outros cargos. Obedece assim ao principio constitucional que prohibe as accumulações.

Poderá comprehender-se maior disparate? Está a vêr-se que o mais positivo desastre aguarda as decisões do novo governador. Quem pertence ao P. R. C. ha de ser integralmente perrecista, isto é, está obrigado a gastar á larga, fazer a perniciosa politica dos emprestimos, sustentar uma enorme burocracia, perseguir os adversarios, attentar contra a expressão democratica do voto e, depois de tudo isso, pedir a approvação da Ordenança da Victoria. Saindo fóra dessa praxe, o novo governador da Parahyba torna-se forçosamente um rebelde, e os rebeldes devem ser castigados por quem tudo pode. E' verdade que os parahybanos só têm a lucrar com um governo que leva a sério as responsabilidades do seu cargo. O Centro, porém, não quer que assim seja. Antes de tudo, é necessario proteger os "levitas" do pinheirismo combatente.

Por isso mesmo, aqui damos um conselho ao sr. governador da Parahyba: recue emquanto é tempo; faça politicagem, avance nos cofres publicos, obedeça ao sr. Pinheiro, e s. ex. triumphará em toda linha. Isto de administrar com escrupulo não é para a actualidade.

GRANDE EXPOSIÇÃO

Ultimos dias da exposição da Galeria Artistica Internacional (Austria). Quadros a oleo, paysagens, marinhas, flôres, figuras e outros. Preços de reclame. Entrada franca todos os dias uteis, á Avenida Rio Branco n. 120, Associação dos Empregados no Commercio, loja.

A commissão signataria da circular, regulamentando a situação dos militares de terra e mar que se acham em funcção estranha á sua profissão, em reunião hontem effectuada no Club Militar, terminou os seus trabalhos.

O deputado coronel Moreira Guimarães apresentará por estes dias, á Camara dos Deputados, o projecto sobre essa regulamentação.

Bebam **BRAHMA** A rainha das Cervejas

O dr. Sá Vianna, consultor geral da Republica interino, em homenagem á memoria do dr. Araripe Junior, que durante nove annos exercera aquelle logar, determinou que se conservasse fechado hoje o respectivo gabinete, por ser o 1° anniversario do fallecimento daquelle funccionario.

"Nutrogenol Granado". Tonico do esgotamento nervoso

O ministro da Fazenda não compareceu hontem ao seu gabinete no Thesouro Nacional.

DE S. PAULO

PORTO DE SANTOS

Crise de transporte nas estradas de ferro

S. PAULO, 27 de outubro 912. (*Do nosso correspondente.*) — Cresce de modo assombroso o movimento do porto de Santos. Ainda hontem informavam dali que o extenso cáes das Docas estava repleto de vapores e haviam entrado cerca de quinze navios, cujo serviço de descarga devia ser feito logo. E como tambem não se augmenta, em proporção, o pessoal aduaneiro, resulta que a fiscalização se torna deficiente e todos os serviços ficam consideravelmente prejudicados.

O novo inspector da Alfandega, coronel Maia Filho, inspirado pelas mais louvaveis intenções, redobra os esforços que tem ensaiado para attender a todas as exigencias do serviço, o que lhe está sendo materialmente impossivel. Ha poucos dias aquelle funccionario officiou ao ministro da Fazenda, pedindo a nomeação de cincoenta guardas aduaneiros, sem o que será inexequivel qualquer medida, no sentido de ser soffrivelmente feito o serviço. E do atropelo e da insufficiencia do trabalho na repartição fiscal, resulta a balburdia que determina os atrazos tão prejudiciaes ao commercio.

Espera-se que o ministro da Fazenda pondere e pese, como é de justiça e do interesse publico, as reclamações que lhe são endereçadas. O porto de Santos está pedindo a patriotica attenção dos poderes publicos, tanto federal, como estadual. A antiga cidade de Braz Cubas passou, em cinco ou seis annos, por uma transformação quasi radical. Entreposto de primeira ordem, séde da segunda alfandega da Republica, importantissima estação maritima de transito forçado para linhas de vapores que fazem o intercambio entre os dois continentes, Santos não pode continuar entregue a um criminoso indifferentismo.

Outro problema, cuja solução se impõe sem demora, é o que entende com o transporte ferro-viario. Algumas estradas de ferro do Estado já não dão escoadouro ás mercadorias que saem e entram nas zonas servidas pelas mesmas. Cite-se um exemplo frisante, constante de uma carta ha pouco recebida do interior: a Paulista, que se póde considerar um modelo de estrada de ferro, apezar de ter augmentado consideravelmente o seu material rodante, não conseguirá normalizar tão cedo o transporte que lhe compete. Só em saccas de café ha cerca de quinhentas mil, aguardando trem que as conduza.

Mercadorias de outros generos aguardam egualmente transporte, nomeadamente tijolos e telhas, cujo *encoste* ou *encalhe*, por falta de transporte, orça por oito ou dez milhões, segundo a informação de que falamos. Como se vê, os problemas que se relacionam com o serviço no porto de Santos e com os transportes ferro-viarios, requerem estudo attencioso, immediato e ponderado. — *C.*

Toilettes e vestidos - Ultimas novidades de Paris. Preços sem competidor. Duconte 1° andar 135 Ave. Central.

No requerimento de Gumercindo Silva, pedindo uma collocação nas repartições dependentes do Ministerio da Viação o dr. Barbosa Gonçalves exarou o seguinte despacho: "Não ha logares vagos".

O MAIS RECENTE E NOTAVEL ESCANDALO DO GOVERNO

O EMPRESTIMO DO ESTADO DO RIO DE JANEIRO ENVOLTO NUMA IMPROBIDADE ADMINISTRATIVA

O que acaba de dar-se com o emprestimo que o Estado do Rio de Janeiro contraiu em Londres, é um novo, é um novissimo escandalo que ficará pesando sobre o actual governo do Brasil, enfileirado a par com os mais graves que tenham sido registrados, se por ventura a todos esses não exceder [illegible].

Não nos move a indignação ao escrever estas linhas, pois já não ha indignações possiveis. Limitamo-nos a isto: vamos collocar deante dos olhos dos leitores a prova de recentissimo acto do governo, contrario a todas as conveniencias nacionaes, mas principalmente contrario ás leis, pois o governo do marechal Hermes serviu-se illegalmente da delegacia do Thesouro em Londres, para facilitar a operação que o Estado do Rio de Janeiro quiz realizar, compromettendo nesse emprestimo toda a nação.

Já para coisa alguma serve o Congresso brasileiro! O governo, como se estivesse na posse de poderes discrecionarios, faz o que entende! Não vivemos num regimen democratico, impondo obediencia ás leis a toda a gente, desde o presidente da Republica até ao mais modesto habitante deste paiz. Vivemos em plena autocracia, sob a vontade e o capricho soberanamente despoticos do chefe da nação e dos seus secretarios de Estado.

Expliquemos ao povo o que se passa ou, antes, o que se passou em Londres, para que todo o Brasil saiba até onde nos conduz o governo do marechal Hermes.

O presidente do Estado do Rio quiz contrair um emprestimo de tres milhões de libras, importancia esta que assentou em pedir ao credito, depois de ter abandonado a idéa de obter quantia muito maior. Era seu intuito unificar, ou consolidar, as suas dividas externas e obter recursos para melhoramentos materiaes. Para realizar essa operação offereceu em garantia todas as rendas do Estado, mais 2 1/2 °|° de taxa addicional, *ad valorem*, sobre o assucar, e o rendimento do imposto predial da cidade de Nictheroy. Tudo isso era calculado no valor de 668.222 libras, sendo os encargos do novo emprestimo no total annual de 165.000 libras.

Não discutimos a operação. O Estado receberia 90 °|° liquidos; os titulos foram lançados no mercado por libras 96-10-0. Financeiramente, o resultado foi bom, para quem se soccorreu do credito. Si para alguem foi mão, foi para os banqueiros que tomaram firme um emprestimo de tres milhões ao typo liquido de 90 °|°, quando as melhores cotações dos nossos titulos, com garantia de juros effectivada pelo governo da União, não vão além de 87 °|°. Com os lucros ou prejuizos dos banqueiros nada temos que vêr. São homens de negocios que correm atrás de aventuras de Bolsa. Sabe-se, porém, que o emprestimo fracassou. Não appareceram subscriptores, e nas mãos dos banqueiros lançadores ficaram 85 °|° dos titulos emittidos.

Mas não é ahi que está o caso que vamos discutir.

O que é grave, mesmo gravissimo, é o resto, e para isso chamamos a attenção dos senadores e deputados que não se deixam embrulhar facilmente pelos arranjos ministeriaes e pelas artimanhas do governo.

A realização do emprestimo offerecia algumas difficuldades, e por mais de uma vez os nossos banqueiros em Londres, os srs. Rothschilds têm delicadamente insinuado a conveniencia de o Brasil não abusar do credito.

Para obviar a essas difficuldades, os banqueiros interessados no emprestimo do Estado do Rio lançaram mão de expediente novissimo, inteiramente inedito entre nós!

Em 14 de agosto, o *Times*, de Londres, publicou em telegramma de 13, do Rio de Janeiro, a noticia de que a commissão de constituição e diplomacia, unanimemente, dera parecer sobre a não responsabilidade da União nas dividas contraidas pelos Estados ou pelas municipalidades. O facto era verdadeiro, e dahi surgiam embaraços immediatos para a collocação do emprestimo lançado logo após aquella noticia. Os subscriptores, quando outras razões não tivessem para não acudir ao appello dos banqueiros, invocariam a da não responsabilidade do governo do Brasil nas operações de credito de um Estado que tem tido as suas finanças altamente combalidas.

Para destruir o effeito daquella noticia telegraphica e levar aos prestamistas a convicção de que se tratava de uma operação tão licita e segura que *o proprio governo do Brasil a autorisava officialmente,* lançou-se mão do seguinte e habilidoso, ao mesmo tempo que velhaco, expediente: os banqueiros trataram de obter que o governo brasileiro autorizasse o delegado do Thesouro em Londres a assignar o contrato do emprestimo, *na qualidade de procurador do Estado do Rio de Janeiro.* Isto evitaria a ida a Londres de um delegado especial do Rio

de Janeiro. Apparentemente, tratava-se de uma simples medida economica, ao mesmo tempo que abreviava o lançamento do emprestimo, o que era conveniente por se recear que as complicações dos Balkans determinassem um retraimento dos capitaes. Mas, repetimos, tudo isto era apenas *uma apparencia*. O que se pretendia de facto era dar ao emprestimo o caracter de autorizado pelo governo do Brasil, destruindo-se, assim, o effeito do telegramma publicado em 14 de agosto pelo *Times*.

Pois o governo brasileiro, com a mais completa inepcia ou com a mais deslavada má fé, promptamente acedeu a que o delegado do Thesouro brasileiro em Londres assignasse o contrato do emprestimo! E em que termos foi levada ao conhecimento dos capitalistas inglezes essa noticia? Da seguinte fórma: o dr. Ignacio Tosta, que é o delegado do Thesouro, declarou em carta que foi publicada e que *está incluida nos annuncios da abertura da subscripção publica, que: "Estava autorizado pelo governo do Brasil e com poderes de procurador do Estado do Rio de Janeiro, a assignar o contrato do emprestimo de tres milhões de libras!"*

Está isto publicado no *Times*, de 29 de setembro, e foi assim mesmo, impresso em avulsos, que os banqueiros interessados o espalharam em larga quantidade!

Não queremos que os leitores tenham a menor duvida acerca do que dizemos, e por isso vamos transcrever o que pelo dr. Ignacio Tosta foi escripto e em seguida divulgado pela imprensa de maior peso no espirito inglez:

"Brazilian Treasury Delegation, 20, Capthall-avenue, E. C., 24 th September, 1912.

Messrs. Boulton Brothers and C. D., 39, Old Broad-street, London, E. C.
Gentlemen,—I am authorised by the Federal Government of the United States of Brazil to sign the Contract for the £ 3,000,000 Loan for the State of Rio de Janeiro, and I hold a Power of Attorney, from the State of Rio de Janeiro.

Yours faithfully,
(Signed) J. Ignacio Tosta,
Delegate of the Brazilian Federal Government Treasury in London."

Ahi está, nesse documento, o escandalo completamente desvendado! O dr. Ignacio Tosta declarou-se, em documento destinado á publicidade e egualmente destinado a incidir no espirito dos capitalistas, que *estava autorizado pelo governo do Brasil a assignar o contrato do emprestimo, para o que tambem tinha poderes de procurador do Estado do Rio de Janeiro!*

E assim se explica que a Assembléa Legislativa resolvesse dar ao presidente daquelle Estado poderes *para testemunhar como entender o reconhecimento do Estado ao dr. Ignacio Tosta.* Si se tratasse de um mero serviço de [illegible] prestado por deferencia pessoal, cabia ao presidente fazer os agradecimentos, sem audiencia da Assembléa Legislativa. Seria apenas uma delicada banalidade de administração... Assim, vê-se que o presidente e a Assembléa têm em outra conta, e muito mais elevada, o serviço que foi prestado pelo dr. Ignacio Tosta, e esse serviço, com autorização do governo do marechal Hermes, foi nem mais nem menos do que este: prestar-se a illudir o espirito publico inglez, levando-lhe o convencimento de que o emprestimo era autorizado pelo governo do Brasil, que, aliás, não podia dar-lhe tal sancção, porque nenhuma lei lh'a facultou!

E ahi tem o paiz a ultima e immorredoura façanha do governo actual. O peor é que, com todas essas habilidades [illegible] afunda-se dia a dia, e nem ao menos se salvam já as parcas apparencias de probidade administrativa!

* * *

Como nota final, extractamos da acta da sessão da Assembléa Legislativa do Estado do Rio, o seguinte, que se refere á sessão de 26 do corrente:

"Foram successivamente encerradas as discussões dos projectos ns.:

"2.136, autorizando o governo, a [illegible] julgar *mais conveniente, o reconhecimento do Estado ao dr. Ignacio Tosta, pelos relevantes serviços prestados na negociação do emprestimo."*

PARA O VERÃO...!
PARA O CALOR...!

Finissimos ternos de brim de linho de diversas côres e de superior tussor, o brim da moda, todos bem molhados, de 25$ a 35$.

RIO TRIUMPHAL
73 — Rua do Ouvidor — 73

Segue hoje, pela manhã, para Caxambú, levando o expediente do Ministerio do Interior, a ser despachado pelo respectivo titular dr. Rivadavia Corrêa, que ali se acha ha dias, o dr. Pereira Junior, official de gabinete de s. ex.

O dr. Pereira Junior regressará amanhã, á noite, a esta capital.

As Aguas de S. Lourenço desopilam o figado.

Foi hontem exonerado do cargo de auxiliar de clinica do Hospital Central de Marinha o 1º tenente medico dr. Oswino Alvares Penna. Esse medico foi nomeado para aperfeiçoar seus estudos na Europa, attendendo aos relevantes serviços que tem prestado no Corpo de Saude da Armada.

CRAVOS, *pannos, sardas, espinhas* e outras molestias do rosto, curam-se com o ANTI ECHYMOSIS FARAL.

A Caixa de Amortização trocou hontem notas velhas e recolhidas na importancia de 255:989$000.

Rheumatismo gottoso, colicas renaes, dyspepsia, etc. — Cura completa pelo "Sanat Guttam". — Mais de cem attestados de medicos e outras pessoas altamente qualificadas. — Depositarios: V. Werneck & C.; Araujo Freitas & C.; Orlando Rangel & C.; Drogaria Berrini.

O Thesouro Nacional vae entrar com a quantia de 12:427$840, para pagamento a d. Maria Felicio dos Santos, da desapropriação, pela Fazenda Nacional, do terreno da rua Vianna n. 17, á mesma pertencente.

As Aguas de S. Lourenço curam as molestias intestinaes

Para o Thesouro Nacional entrou a Companhia Navegação Generale Italiana com a quantia de 2:580$045, para a sua fiscalização.

SYPHILIS e impurezas do sangue, curam-se com a SALSA HOLLANDA.

LIQUIDAÇÃO FINAL DA CASA COLOMBO

Amanhã começará a liquidação da Secção de roupas proprias para luto, com o seguinte abatimento:

Os ternos de preço de cincoenta e cinco mil reis, serão vendidos á

36$900

e tudo mais nesta proporção

A Casa Colombo, continúa abrindo sómente a porta da esquina ás 9 horas e fechando ás 6 da tarde, com um intervallo das 12 á 1 hora para refeição do pessoal.

A TORRE EIFFEL-GRANDE VENDA COM ABATIMENTO REAL DE 20 %

NO SENADO

A solução da maioria, de ser discutida em sessão secreta a nomeação do juiz Mibielli, é objecto dum esmagador protesto do sr. Ruy Barbosa

Em solidariedade com o senador bahiano a minoria retira-se do recinto para não tomar parte na votação

O sr. Feliciano Penna, unico opposicionista que fica no recinto, faz uma causticante declaração de voto

Nem era de prevêr outra coisa. A maneira insolita porque a maioria do Senado resolveu, fazendo vista grossa sobre o regimento interno daquella assembléa, tinha forçosamente de provocar os mais vehementes protestos por parte dos senadores que ainda têm em boa conta os bons costumes republicanos.

O sr. Pinheiro Machado venceu, impondo ao paiz as conveniencias do seu partido, no circulo estreito dum regionalismo caricato. Mas foi uma victoria de Pyrrho. Isso comprehenderam, á evidencia, os senadores que lhe deram mão forte.

Após a approvação do parecer da commissão de diplomacia, quando as portas se abriram, a impressão estampada nos semblantes era a que se acabava de perpetrar uma grande violencia. Sentia-se, no fundo daquella victoria material, uma grande derrota moral.

O PROTESTO DO SR. RUY BARBOSA

está redigido nos seguintes termos:

Senhores senadores.

O arbitrio pelo qual o Senado mandou envolver em segredo esta sessão, colloca abertamente fóra da lei a deliberação, a que elle vae proceder. E' um acto de força manifesta, de illegalidade confessa, de violencia ostentosa. A legislatura, pelo mais reflexo dos seus orgãos, aquelle a quem a Constituição, para assegurar a experiencia e o juizo dos seus membros, impoz a condição da madureza na edade, dando, por um exemplo incomparavel, a mais solemne amostra do respeito a que vota lá fóra ás leis e codigos aqui elaborados, se revolta contra a lei feita por esta casa para si mesma, a lei da qual somos os subditos, depois de termos sido os autores, a lei, que, sendo originaria da nossa discrição reflectidamente exercida, em vez de baixar sobre nós de uma soberania estranha, por isso mesmo se impõe com um vinculo duplo ao nosso acatamento.

Para offerecer aos habitantes desta terra, numa época em que os governos a vão arrastando á anarchia, este espectaculo perigoso de franca insurreição contra a legalidade, elegeu por terreno o Senado o exercicio da attribuição constitucional, que lhe compete, de collaborar com o presidente da Republica na escolha dos membros do Supremo Tribunal Federal, apparelhando assim, como entrada naquelle templo da justiça, na casa dos guardas da Constituição, ao magistrado cujo accesso a essa altura se impugna com tão graves fundamentos, um attentado contra a letra expressa e categorica do nosso regimento.

De modo que, ao introduzir-se ali por essa passagem viciosa, esse magistrado terá de sacudir da sua toga, ao mesmo tempo, as objecções da opinião ao seu nome e os clamores da opinião contra o processo da sua approvação nesta casa.

Não ha nenhuma differença essencial entre a lei sob a sua expressão de regimento parlamentar e a lei sob a sua expressão de acto legislativo. As instituições que debaixo destas duas fórmas se consagram, apresentam em commum o caracter de imperio e inviolabilidade a respeito dos entes, individuaes ou collectivos, a cujos actos e relações têm por objecto servir de norma.

Especies de um só genero, entre si não se distinguem uma da outra sinão na origem donde procedem, no modo como se elaboram, e na esphera onde têm de imperar; porque a lei é o regimento da nação, decretado pelo seu corpo de legisladores, e o regimento a lei de cada um dos ramos da legislatura por elle dictado a si mesmo.

Mas entre as duas especies a homogeneidade se estabelece na substancia, commum a ambas, do laço obrigatorio, creado egualmente num caso e no outro, para aquelles sobre quem se destina a imperar cada uma dessas enunciações da legalidade.

Pouco importa que, no caso dos regimentos parlamentares, ella resulte, para cada uma das Camaras, da sua propria autoridade. Quando mesmo se tratasse então de um facto meramente voluntario, não seria menos rigorosa a inquebrantabilidade a respeito do vinculo, a que se submette cada uma das Camaras, pela adopção do seu regimento; porque, nos actos juridicos, a obrigação voluntariamente assumida se transforma em lei intransgressivel para os que livremente se lhe sujeitaram. Mas, ao organizarem os seus regimentos as assembléas legislativas obedecem a um dever constitucional inherente á natureza desses corpos deliberantes, em cujo seio releva necessariamente assentar as regras mais severas, para assegurar, nos debates e no voto, a ordem e a liberdade. Não seria concebivel que residindo nessas entidades collectivas o laboratorio das leis nacionaes, se deixasse a gestação destas á inconsequencia, ao tumulto e á surpreza das correntes arbitrarias da paixão e do interesse, esperando que dessa desordem na origem da legalidade pudesse vir a nascer a sua harmonia, a sua duração e o seu acerto.

Eis porque, sendo tamanhas, entre os varios povos regidos por constituições livres, as diversidades naturaes e historicas, entre elles, em materia de regimentos parlamentares se tem reunido um cabedal assente e commum de maximas consagradas pelo consenso geral dos parlamentos modernos. Eis porque, ainda, em torno dos principios dominantes no complexo dessas regras, se têm formado, pela sua persistencia, grandes tradições de alta magestade, como essas que filiam as "standing orders" das duas casas do Congresso dos Estados Unidos, nos usos consagrados em Inglaterra, pelo costume secular da Camara dos Communs, e vão ligar, pela cadeia dos seculos, o regimento actual desta aos vetustissimos artigos do MODUS TENENDI PARLIAMENTUM.

Dessa antiga linhagem descende, através dos moldes britannicos da nossa Constituição Imperial e da hodierna Constituição republicana, esse conjunto de garantias, instituidas a bem do nosso regimen politico e da soberania do povo brasileiro, nos regimentos da Camara e do Senado. No complexo de condições necessarias e elementos organicos em que tem a base do seu typo o governo das nações, pelo systema representativo, nada se santifica e immortaliza com tradições mais antigas, nada se justifica e abona com uma durabilidade mais tenaz, com uma veneravel idade mais respeitada, que essas fórmas regimentaes, cuja vitalidade sobrevive ás dynastias, aos regimens e ás Constituições mais differentes, preservadas contra as maiores revoluções, na continuidade dos parlamentos, com a sorte dos quaes estão consubstanciadas.

Ora, uma dessas regras fundamentaes (está addicionada pela revolução franceza, desde 1789, ao patrimonio das garantias parlamentares, que a liberdade moderna devia ás praticas inglezas), é a da publicidade nas deliberações parlamentares, sob as suas duas fórmas; a presença do publico nas galerias e a divulgação dos debates mediante a imprensa. Sob o influxo dessa innovação, que hoje conta cento e vinte e tres annos de edade, os usos britannicos em contrario expiraram. Tão essencial era ás instituições do nosso tempo esse escudo, hoje considerado como se garança impreterivel da liberdade em todos os governos constitucionaes.

"Esta regra é a consequencia mesma do principio representativo e a condição indispensavel ás funcções normaes do systema. As Camaras deliberaram em nome e por conta da nação. Cumpre, conseguintemente, que a nação inteira conheça o objecto e o espirito dessas deliberações, não só as resoluções adoptadas, mas tambem os motivos que a inspiraram." (Duguit, Traité de droit constitutionnel, 1911. Tom. II, pag. 347, n. 146.)

Sagrada assim por uma antiguidade mais que secular, pelo consenso da razão contemporanea, por quasi noventa annos de uso brasileiro e pela expressa letra da nossa Constituição, a publicidade parlamentar constitue um desses canones elementares do regimen, contra os quaes, fóra dos casos declaradamente exceptuados, as maiorias não podem levantar a mão nos parlamentos, sem ferir a sua propria autoridade e desautorar os seus proprios actos.

Aqui está porque, tendo a Constituição brasileira, no art. 18, deixado ao criterio de cada uma das casas do Congresso o recurso a essa excepção, anomala e antipathica á indole do systema, o nosso regimento, nos artigos 69 a 73, 15, n. 13, e 103 a 105, taxou, cuidadosa e estrictamente, as hypotheses da sua admissibilidade.

Ora, a discussão que encheu as nossas duas ultimas sessões evidenciou até á saciedade, até á exuberancia, até á mais palpavel das certezas, que, não só em nenhuma das eventualidades, alli previstas, cabe a das nomeações do presidente da Republica, dependentes do voto do Senado, mas a nda que daquelles textos resulta, pelo mais claro, a tal respeito, a intenção da publicidade, a recusa do segredo.

Os debates dessas duas sessões, a leitura aqui feita desses textos, as confissões do presidente do Senado, a clareza inequivoca da convicção transparente em todos os membros desta Camara, palpabilizaram essa evidencia, chegaram, por assim dizer, a visibilisal-a, e tornaram vivamente sensivel a sua insinuação profunda no espirito do Senado.

A solução da controversia estava nos artigos 69 a 70; e estes dispõem:

"Art. 69—Quando os trabalhos das commissões versarem projectos de lei ou resolução attinentes á declaração de guerra ou accôrdo sobre a paz, a tratados ou convenções com paizes estrangeiros, á concessão ou recusa de licença para a passagem de forças estrangeiras pelo territorio nacional para operações militares, as suas reuniões serão sempre secretas.

Paragrapho unico — Os pareceres emittidos sobre os assumptos mencionados neste artigo dirão da conveniencia ou inconveniencia de ser o caso discutido em sessão publica do Senado; e estes pareceres, com as emendas e votos que lhes tiverem sido annexos, serão, guardado o sigillo, entregues pelo presidente da commissão ao do Senado, para seguirem os tramites regimentaes.

Art. 70 — Serão tambem secretas as reuniões em que as commissões tomarem conhecimento de nomeações feitas pelo presidente da Republica, dependentes, por lei, do voto do Senado."

Como se vê, quando se trata das materias enumeradas no art. 69, estatue elle que as reuniões das commissões serão secretas e as deliberações do Senado secretas, ou publicas, segundo elle houver por bem um ou outro alvitre. Mas, quando se trata, no art. 70, das nomeações do presidente da Republica dependentes do Senado, o que esse artigo prescreve é, "unica e exclusivamente", que "serão secretas as reuniões das commissões".

"Inclusio unius; exclusio alterius". Aqui se estabelece o sigillo "para as reuniões das commissões", e das deliberações do Senado não se fala. Isto logo após o texto immediatamente anterior, onde, estatuindo-se o segredo para as reuniões das commissões, para as deliberações do Senado se faculta explicitamente a este a opção entre o segredo e a publicidade. Logo, o art. 70, exprimindo-se daquelle modo subsequentemente ao art. 69, excluiu absolutamente o segredo, obrigatorio ou facultativo, quanto ás deliberações do Senado. E, como nenhuma outra clausula, em todo o contexto do nosso regimento, autoriza o sigillo para as deliberações do Senado sobre os pareceres dados pelas commissões nos casos do art. 69, força é concluir que, em taes assumptos, a norma estabelecida no regimento do Senado é, obrigatoriamente, a da publicidade.

Contra essa legalidade solenne seria ocioso invocar a praxe, até hoje corrente, do Senado, isto como, além do mais, tal praxe assenta no confessado presupposto de que isso prescrevia o texto expresso do regimento, e a mais simples leitura delle mostra ser justamente o contrario o que elle prescreve. E tanto não teria a menor côr de bom senso esta coarctada, sr. presidente, que v. ex. reconheceu, declaradamente, ser erronea, contra o art. 69, essa praxe, segundo a qual nunca, nos casos por elle contemplados, se consultou o Senado sobre a escolha, dependente do seu voto, entre o segredo e a publicidade, considerando-se sempre como obrigatorio, independentemente desse voto, o segredo.

Mas quanto ao art. 70, não podendo v. ex. deixar de reconhecer que nelle tambem não encontra o minimo apoio a praxe, observada até hoje, das sessões secretas, suppoz remediar a essa lacuna material no texto da lei, attribuindo-a a uma negligencia, graças á qual, ao discutir-se aqui, vae por nove annos, a reforma do nosso regimento, a clausula que obrigava ao sigillo as discussões do Senado nas hypotheses desse artigo, tendo sido approvada "em segunda discussão" ahi ficou, e nem passou pela terceira, nem emergiu na redacção final, nem teve encarte na publicação do regimento em vigor.

Ora, sr. presidente, não quero negar a essas excavações de v. ex. a qualificação de "elemento historico", de que v. ex. tão alto cabedal faz, parecendo ver na associação desses dois vocabulos, um talisman bastante para substituir o texto das leis votadas pelos residuos esquecidos e desprezados no curso do seu trabalho elaborativo. Antes acceito esse elemento historico na plenitude mais completa do seu testemunho. Mas si elle, como quero crer, nos attesta a verdade, o que esse depoimento dos archivos do Senado, vem fazer é, justamente, corroborar, com uma certidão authentica, o meu raciocinio, mostrando que a clausula das sessões secretas na discussão dos actos presidenciaes, não teve "nem publicação, nem redacção final, nem terceira discussão", e, por conseguinte, expungida assim, positivamente do regimento do Senado, nelle se não póde metter por via interpretativa.

Tão irresistivelmente actuou aqui em todas as intelligencias por esta demonstração, que v. ex., apezar de insistente em bordejar nas aguas desse "elemento historico", onde a sua argumentação fizera naufragio tão completo, acabou, sexta-feira, por nos declarar que convocaria sessão publica, afim de se discutir a nomeação do juiz Mibielli. E' o que está consignado a pag. 3.284, columna 2ª, do *Diario do Congresso*, edição de 26 do corrente.

Do mesmo jornal desta casa, na columna anterior, consta a indicação, apresentada, nessa data, pelo sr. senador Mendes de Almeida, alvitrando que entre o art. 70 e o art. 71, do regimento, se accrescente esta disposição: "Esse parecer terá uma só discussão em sessão secreta".

Dest'arte reconhecia formalmente o nobre senador pelo Maranhão, insuspeito e autorizado orgão da maioria, como relator, que é, da commissão de constituição e diplomacia no caso Mibielli, não serem, até hoje, secretas, pelo regimento, as sessões consagradas á discussão dos pareceres concernentes ás nomeações presidenciaes subordinadas ao assentimento do Senado. Nem o nobre senador pelo Maranhão se dispoz a formular e apresentar, como apresentou, essa emenda additiva ao regimento em vigor, senão cedendo á impressão geral neste recinto, entre minoria e maioria, de que a minha these estava cabalmente demonstrada, e, para legitimar de futuro as sessões secretas em taes materias, necessario seria introduzir na lei da casa uma disposição que as autorizasse.

Em boa fé, portanto, a suppormos que a politica, nestes bons tempos, respeitasse considerações de qualquer natureza, quando, nellas empeça o regalo de accommodar um interesse, levar de vencida uma lei, ou saborear um capricho requintado, seria de esperar que a questão estivesse resolvida num terreno de accordo honesto entre a maioria e a minoria, a primeira certa de vingar em poucos dias, com a indicação Mendes de Almeida, o principio das sessões secretas; a segunda confiada na palavra do presidente do Senado, que se compromettera a dar para ordem do dia nova sessão publica a discussão do caso Mibielli, e, por esse rasgo de condescendencia com a lei, colhera, depois dos seus agradecimentos, algumas flores da candura jornalistica na manhã seguinte.

Longe, porém, de se verificar o que a respeito á fé empenhada nos assegurava o direito de termos por certo, antes de começada a sessão de sabbado, vimos claramente que o tempo mudara no quadrante da maioria, pois o nobre senador pelo Maranhão, interrogado por mim, não me pôde negar as ordens dadas entre os seus amigos, para, naquella mesma assentada, requerer urgencia quanto á discussão do caso Mibielli, liquidando assim, com um golpe inesperado, a impertinencia dos nossos escrupulos regimentaes e constitucionaes.

Não se conseguiu levar a effeito a surpresa ajustada, porque as questões suscitadas por nós na hora do expediente, a dilataram, absorvendo a sessão. Mas, não tardou em se mostrar a disposição que animava a maioria tendo consultado os seus travesseiros, de annullar o compromisso presidencial da vespera, salvando pelo seu regimento.

Para dar campo á manobra, surgiram, no seio da mesa e no da maioria, dois escrupulos regimentaes, qual a qual mais curioso. O primeiro nascera na consciencia do nobre senador pelo Maranhão com o achado, a seu ver irrespondivel, do art. 75 do regimento, brandido por s. ex. com alvoroço, artigo onde se determina que "o assumpto tratado em sessão secreta será conservado em sigillo emquanto o Senado não resolver o contrario". O segundo, mais extraordinario ainda, surgira no espirito do nobre presidente do Senado com a meditação intensa do art. 70, onde se institue que "serão secretas as "reuniões", nas quaes as commissões tomarem conhecimento de nomeações do presidente da Republica dependentes do voto do Senado".

Do art. 70, onde apenas se manda serem secretas "as reuniões" das commissões, inferia a presidencia do Senado haverem de ser tambem secretos os seus "pareceres". Ora, si os pareceres fossem obrigatoriamente objecto de sigillo, não poderiam ser publicas as deliberações do Senado nas quaes sobre elle se houvesse de resolver. E desta sorte era o nobre presidente do Senado quem dava aos seus amigos o primeiro signal para o movimento, que dahi a pouco havia de burlar a promessa do dia antecedente.

Com o art. 75, vibrado pelo sr. senador Mendes de Almeida com a confiança de quem ergue uma clava, o que s. ex. fazia era descarregar a ferula nas mãos do presidente da casa, que annunciara a intenção de convocar para o caso Mibielli uma sessão publica, quando, a ser exacta a intelligencia daquelle texto pelo nobre representante do Maranhão, a sessão publica, neste caso, dependeria necessariamente do voto do Senado.

Mas não havia nada mais facil do que responder a esses dois erros manifestos.

Ao nobre presidente do Senado respondia a preoria letra do art. 70, o qual, declarando secretas "as reuniões" em que as commissões tomassem conhecimento "de taes assumptos "não" declara secretos "os pareceres" não são "reuniões" nem "reuniões" são "pareceres". Nem do sigillo quanto "ás reuniões" da commissão resulta por inferencia o sigillo quanto ao seu parecer, visto como o art. 69, immediatamente anterior a esse, determinando que, nos casos internacionaes ali contemplados "as reuniões" das commissões "sempre" serão secretas, autoriza a publicidade quanto "aos pareceres", desde que a faculta para a sua discussão no Senado. Desta distincção ha, em direito, numerosas analogias. Muitas vezes os processos correm a portas fechadas. Mas sempre são publicas as sentenças que os julgam. Secretas são as deliberações do conselho de jurados. Mas forçosamente ha de ser publico o seu "veredictum". Emfim, para não irmos aqui muito longe, nas materias de sigillo parlamentar, que o art. 69 do nosso regimento enumera, quando as deliberações do Senado são secretas, nem por isso deixam ou poderiam deixar de ser publicas as suas decisões.

O equivoco do nobre senador pelo Maranhão não era menos palmar. De feito, em presença do art. 75, só o Senado póde autorizar o debate publico acerca de assumptos já tratados em sessão secreta. Mas, aos olhos do regimento sessões "secretas" são unicamente as sobre que elle ordena ou autoriza o segredo. Logo, não ordenando nem autorizando elle o segredo no caso Mibielli, a sessão de quinta-feira, secreta "contra o regimento", não póde caber sob a norma que o art. 75 do regimento estatue para as sessões "legalmente" secretas.

Esse artigo, pois, não obstava a que o presidente, exercendo as funcções do seu cargo na execução do regimento, puzesse por obra a resolução, que nos annunciara na sessão de sexta-feira, dando para objecto de uma sessão publica a nomeação Mibielli.

A maioria, porém, insubmissa, desta vez, ao prestigio do seu sempre acatado chefe, num gesto de quem reivindica direitos usurpados, cassou a deliberação presidencial, votando que o caso Mibielli se resolveria em sessão secreta.

Mas, si, com essa attitude, que, a não serem tão intimas as relações do nobre presidente do Senado com a maioria, não poderia deixar de ser encarada como a mais grave desautoração da mesa pela casa, si com essa attitude, repito, a Camara dos Srs. senadores não magoou o seu illustre presidente, o certo é que infringiu e atropelou o regimento, cujo texto, resplandecente de evidencia, facultando, no art. 69 a deliberação em segredo, quando se discutirem projectos de guerra ou paz, tratados ou convenções com potencias estrangeiras, concessão ou recusa de licença á passagem de forças estranhas pelo nosso territorio, no "art. 70", pelo "contrario", quando se trata de nomeações do governo sujeitas ao voto do Senado, "a este nenhuma faculdade outorga para deliberar em sigillo".

Ora, si para deliberar em sessão secreta nos casos enumerados pelo art. 69, necessitava esta Camara de que o regimento assim lh'o permittisse, claro está que, não lh'o tendo permittido o regimento nos casos enumerados pelo art. 70, nestes não poderá esta Camara deliberar em sessão secreta.

Fosse qual fosse a origem desta omissão, voluntaria ou involuntaria, o resultado, juridicamente, vem a ser o mesmo. A autoridade que, nas hypotheses da primeira categoria, houve mister de um texto formal, para se considerar outorgada, não se poderia considerar outorgada nas hypotheses do segundo grupo sem um texto igualmente expresso.

Consequentemente, procedendo como hoje procede o Senado (impetro venia para lh'o dizer) viola gravemente a lei das nossas deliberações.

Tomadas contra a lei do Senado, as deliberações de hoje correm o risco de ser, amanhã ou mais tarde, discutidas e contestadas quanto á sua validade.

Legal póde ser o sigillo e o é, quando a lei o admitte. Mas quando, ao contrario, a lei o não consente, o sigillo redunda em clandestinidade, vicio que inquina os actos juridicos, os desnatura, exautora e nullifica.

Notae bem, senhores senadores, as consequencias deste capricho inutil e pernicioso. Além de levar a suppôr que se espesinha a lei, para envolver nas trevas do segredo a difficil justificação de um acto de nepotismo em detrimento da justiça, fere com um vicio de irregularidade original a investidura do nomeado. Sem a approvação do Senado não ha nomeação e a approvação do Senado não se póde considerar dada, si o fôr com transgressão das solemnidades legaes.

Assim, o juiz, cuja fortuna aqui se toma em ponto de honra official, não entrará no Supremo Tribunal Federal tão sómente sem o saber notavel e a notavel reputação que a lei organica deste regimen exige, não entrará naquella casa tão sómente como o juiz de curtas letras juridicas revelado nas suas proprias sentenças e como o juiz de que falava Daguesseau, quando numa das suas celebres "Mercuriales" disse:

"Um juiz muitas vezes suspeito póde não ser culpado; mas raro é que seja de todo innocente. E de que lhe serve, ante os homens, a limpeza da sua consciencia, si tem o infortunio de não conservar a integridade da sua reputação?... O publico attribue á corporação as culpas dos seus membros, e um juiz "suspeito" propaga, muitas vezes, nos que o rodeiam o contagio funesto da sua má reputação. (DAGUESSEAU: *Oeuvres complètes*. Ed. de 1819, Tom. I, pg. 64.)"

Não; não é só isso. Esse magistrado ali vae entrar, tendo custado a esta Camara o sacrificio da sua legalidade, solennemente verificada agora, para ser desprezada solennemente, e levando no seu titulo de ingresso á magistratura suprema uma duvida grave sobre a integridade juridica da sua nomeação.

Mas a clandestinidade, cujo cunho hoje lhe ides impôr, impondo-o ás vossas deliberações, não me consente discutil-a, tomando nestas a parte que eu desejava. Tenho esta sessão por illegal, e, consequentemente, por illegaes os seus debates, os seus votos, os seus resultados. Não me é licito, pois, ter nelles collaboração nenhuma.

Vim tão sómente protestar, e retirar-me. Aguardarei lá fóra os soberanos decretos do vosso poder e sabedoria. E quando estas portas se abrirem, vendo por ellas sahir, coroado por vós, o juiz Mibielli, de clarim á bocca, annunciando em toque de fogo a sua entrada no Supremo Tribunal Federal, não para servir ali á justiça, mas para defender daquellas trincheiras a Republica contra os seus inimigos, o meu espirito, buscando lá para o norte, nos remotos horizontes da outra America, a mãe patria deste regimen, que os nossos arremedos ca'umniam, as nossas miserias enxovalham, a nossa incapacidade envergonha, se alliviará enxergando ao longe, na luz crepuscular da gloria, essas imagens que passam numa longa theoria de cabeças aureoladas, esses juizes da Suprema Côrte Americana, conscienciosas sem medo, vidas sem mancha, nomes sem suspeita, cuja tradição de virtude, independencia, saber e grandeza moral constitue a mais inestimavel das riquezas no patrimonio dos Estados Unidos.

Consolar-me-ei então, com ser homem, com ser americano, de ser brasileiro. Consolar-me-ei chorando com o meu paiz, pondo com elle o luto da sua honra. Consolar-me-ei, entretendo-me na crença, em que estou, de que nós poderiamos ter já em adeantada accumulação o começo de um patrimonio semelhante, si na composição do Supremo Tribunal Federal os nossos governos observassem religiosamente o criterio de escolha até hoje invariavelmente observado pelos governos dos Estados Unidos ao nomear os grandes sacerdotes daquelle templo.

Esse criterio é o que o historiador da Suprema Côrte dos Estados Unidos nos traça na eloquencia destas palavras:

"Ao presidente dos Estados Unidos não cabe responsabilidade maior do que a de prover ás vagas ali abertas. Cumpre que sobre todas as cousas elle ponha a mira em conservar essa magistratura na eminencia do seu alto padrão. Nem influencias de amizade pessoal, nem motivos de gratidão politica o devem induzir nunca a deprimir a tempera desse grande tribunal. De todos os que aspirarem a uma situação tão exalçada se ha de exigir a maior superioridade nas aptidões profissionaes, juntamente com a mais immaculada moralidade na vida publica e particular. Da sensatez, illustração, probidade, independencia e firmeza dos seus membros tem construido a Suprema Côrte os seus alicerces adamantinos. Ali não se tolera entrada ao politiquista, ao intrigante, ao demagogo, aos causidicos de curto entendimento, ás mediocridades ignoradas fóra do seu bairro. Só homens de energia e vidas immaculadas, incapazes de se corromperem ao poder, de se acobardarem a mandões ou dobrarem a affeições pessoaes, só homens de idéas severas sobre o dever e a honra, promptos a se dedicarem como os mais nobres instrumentos do céu á mais sublime das missões na terra, só esses estão na altura de se lhes confiar o poder terrivel de resolver em instancia sem appello sobre as liberdades dos individuos e os direitos dos Estados na grande Côrte de ultima sentença instituida pela Constituição dos Estados Unidos." (CARSON: "The Supreme Court of the United States: Its history. Philadelph, 1892. Part first. Pp. 19-20).

Agora, senhores, approvae a nomeação do juiz Mibielli.

A minha consciencia está exonerada. O meu protesto está feito. Este protesto é publico, como esta sessão devia ser. Requeiro ao Senado que se digne mandal-o incorporar na acta de hoje.

* * *

A IMPRESSÃO PRODUZIDA

A' medida que o senador bahiano lia o seu formidavel libello, a maioria compenetrava-se do crime que tinha de recair sobre os seus hombros. De bancada á bancada, murmurava-se, procurando um meio de remediar os effeitos do golpe dado com tanta inconsciencia.

Finda a leitura o sr. Azeredo foi até á mesa e aconselhou, particularmente, ao sr. Pinheiro Machado um recurso salvador.

Era de, por meio dum requerimento, solver-se o conflicto, transformando, em publica, a sessão secreta. Conciliava-se assim a letra do regimento com a necessidade de approvação do acto do governo.

Mas o sr. Pinheiro Machado, carregando a carranca, resistiu.

— *Não. Isso nunca! Seria um acto de fraqueza.*

Teve então a palavra o sr. Victorino Monteiro, que procurou defender o juiz Mibielli, estranhando a grande celeuma levantada em tôrno da sua nomeação ao mais alto cargo da magistratura da Republica.

O sr. Azeredo tambem procurou defender o sr. Mibielli.

Secundando o protesto do sr. Ruy Barbosa, occupou a tribuna o sr. Glycerio. O representante de S. Paulo verberou o procedimento da maioria, que se sobrepujou á lei por um golpe de força. Homens de responsabilidades no regimen, como o é o vice-presidente do Senado, devem ter o maior cuidado em não semear a desordem. De um golpe como o que se vinha perpetrando, podia promanar a origem da anarchia. Sem o prestigio que todos devem acatar, dentro das formulas republicanas, dentro do respeito á lei nem os chefes mais poderosos se pódem julgar em segurança. A força varia de momento a momento, conforme as paixões. O que perdura indelevel é a severidade do estadista, a consciencia do dever, ainda quando se procede na consciencia do sacrificio.

S. Ex. concluiu mandando á mesa uma indicação, que foi assignada pelos srs. Bulhões, Gonçalves Ferreira, Muniz Freire e Francisco Sá.

A indicação declara que os subscriptores se retiravam por estarem de accordo com o sr. Ruy Barbosa, quanto á nullidade da sessão.

Antes de retirar-se, o sr. Francisco Sá occupando a tribuna, declara-se solidario com o protesto formulado pelo sr. Ruy Barbosa.

A deliberação que vae ser tomada não está incluida entre aquellas para as quaes o regimento determina sessão secreta. Entra na regra geral, que é a da publicidade, o que importa dizer que nesse caso o regimento prohibe o segredo.

Mostra que o sr. presidente acceitou essa doutrina, declarando que convocaria sessão publica para o caso que vae ser hoje resolvido.

A maioria do Senado decidiu o contrario, mas não podia fazel-o, pois assim reformava o regimento, fóra das regras por este estabelecidas para tal fim. A maioria do Senado não tem o direito de se insurgir contra a lei a que este entender de subordinar os seus trabalhos. E entre a maioria e o regimento, o presidente tem de se decidir por este, e não por aquella. O regimento protege a necessidade das deliberações contra os arrebatamentos e as violencias das maiorias.

O que se vae resolver hoje aqui, vae ser resolvido em consequencia de uma violação do regimento e do compromisso contrahido em favor deste pelo sr. presidente. Será um acto de força, a que o orador não prestará a sua cumplicidade.

O sr. Generoso Marques disse algumas palavras, sobre uma réles questão de ordem.

E' VOTADO O PARECER APPROVANDO A NOMEAÇÃO DO JUIZ MIBIELLI

Encerrada a discussão do parecer, foi o mesmo submettido a votos, sendo approvado por 35, contra um. Este voto contrario foi do sr. Feliciano Penna, que assim o justificou:

"DECLARO TER VOTADO CONTRA A NOMEAÇÃO DO SR. PEDRO MIBIELLI POR SER MAGISTRADO POLITICO MILITANTE, PARA FLAGELLO DA JUSTIÇA E DESGRAÇA DA NAÇÃO, BASTA O QUE JA' EXISTE."

Ainda por proposta do sr. Azeredo, ficou deliberado que se publicaria uma acta minuciosa de tudo quanto occorrera na sessão. Para redigil-a foi invocado o auxilio do sr. Urbano Santos, que a arranjará de commum accordo com os drs. Araujo Góes e Pedro Borges.

Como se vê, andou-se hontem, no Senado, como em casa de Orates.

Mas, que querem!... Assim o exigiam as conveniencias da politica do Rio Grande do Sul.

O sr. Pinheiro Machado é mesmo um chefe que não póde ter fraquezas.

FINADOS E LUTOS

Enormes reducções em preços das Roupas feitas e sob medida para finados e lutos.

Apromta-se qualquer encommenda de roupa sob medida, para lutos, de um dia para o outro.

Grande sortimento em roupas feitas para homens, Rapazes e Meninos.

RIO TRIUMPHAL
73 — Rua do Ouvidor — 73

Prefiram sempre as **As Aguas de S. Lourenço**

O Thesouro Nacional, de fornecimentos ao Ministerio da Guerra, vae pagar a diversos, repartidamente, a quantia de 10:835$300.

As Aguas de S. Lourenço auxiliam a digestão.

A Recebedoria do Districto Federal arrecadou, do dia 1 do corrente até hontem, a quantia de 1.814:880$563.

Em egual periodo do anno passado, a arrecadação foi de 1.928:057$421.

A renda de hontem attingiu á importancia de 86:610$962.

LOMBRIGAS — Para expellil-as, os COMPRIMIDOS VIEIRA dispensam os purgantes

O ministro da Justiça devolveu ao sr. Christino Villela de Magalhães, ajudante de procurador da Republica no municipio de Itaporana, em S. Paulo, o officio em que o mesmo solicita exoneração do cargo, afim de que seja o pedido feito por meio de requerimento com a firma reconhecida.

Antarctica
1$000 réis, garrafa, em toda a parte

O ministro da Fazenda mandou pagar a Humberto Saboya & C., concessionarios do contrato de construcção do prolongamento da Estrada de Ferro Oeste de Minas, conforme requereram, na importancia de..... 5:082$914, de fracções resultantes de pagamentos em apolices pelos seus serviços.

Joalheria Accacio Leite. Arte e gosto. — 168, Ouvidor, esquina da rua Uruguayana, 92.

O ministro da Fazenda vae ordenar que o 4º escripturario da Alfandega da cidade do Rio Grande, no Estado do Rio Grande do Sul, Hugo Linhares da Veiga, promovido a 3º por decreto de 23 do corrente mez e actualmente em exercicio na Delegacia Fiscal do Thesouro Nacional, no Estado de S. Paulo, volte a servir na repartição a que pertence.

TAPEÇARIAS e moveis, baratissimos — Casa Monteiro: rua da Quitanda ns. 29 e 31

O gabinete do Ministerio da Fazenda encaminhou á inspectoria da Alfandega desta capital a representação de varias firmas importadoras de S. Paulo, relativa á importação de artigos papel, afim de que seja a mesma presente á commissão de tarifas.

LLOYD PARAENSE — Seguros de vida, maritimos e terrestres. "As maiores vantagens pelos menores premios". — Succursal: Ouvidor, 152.

Os bilhetes ns. 18.574, 27.513, 28.238, 15.836 e 42.721 premiados respectivamente com 100:000$, 20:000$, 10:000$, 5:000$ e 4:000$000 na Loteria Federal extrahida sabbado, 26 do corrente, foram vendidos: o segundo, em Manáos, pelo agente sr. J. de Oliveira França e os demais nesta capital pelos agentes geraes srs. Nazareth & Comp.

Dr. Sylvio Moniz — Medico do Hospital da Misericordia. De volta de sua viagem á Europa, abriu seu consultorio á rua do Hospicio, 85. Dá consultas todos os dias, das 3 ás 5 horas da tarde.

Café Globo, chocolate, bonbons finos e phantasias de chocolate, só de Bhering & C. — Rua Sete de Setembro, 103.

O prefeito concedeu as seguintes gratificações addicionaes: de 30 °|°, á professora cathedratica Maria Eugenia de Vargas; de 10 °|°, ao professor da Escola Normal dr. Sebastião Tamborim Peixoto Guimarães e á professora cathedratica Maria da Conceição Dias da Cunha.

Aconselhâmos o sabonete La Toja.

O ministro da Fazenda mandou expedir titulos declaratorios dos vencimentos de inactividade dos aposentados: Joaquim da Costa Barradas, 1º escripturario; Damaso Joaquim da Fonseca, ajudante de contador; Antonio Borges da Silva, guarda-freio, todos da Estrada de Ferro Central do Brasil; Samuel Guilherme Vone, carteiro de 1ª classe da Directoria Geral dos Correios.

Mobiliario com 36 peças. C. Guimarães & C. Uruguayana 91, casa Auler. Tel. 476.

DORES DE CABEÇA, curam-se em *cinco minutos*, com a CEPHALINA.

O ministro da Justiça devolveu ao capitão Joaquim Antonio da Silva, o officio em que o mesmo pede exoneração do cargo de 1º supplente de substituto do juiz federal de Itú, afim de que o mesmo pedido seja feito por meio de requerimento com firma reconhecida.

PARA O CALOR !...
PARA O VERÃO !...

Finissimos chapéos de palha, Francezes, Inglezes e Italianos de 2$000 a 7$600.
Chapéos Panamá com carneira e fita de 2ª qualidade a 7$600 e de 1ª a 12$000.

RIO TRIUMPHAL
73 — Rua do Ouvidor — 73

UM GRANDE DIPLOMATA

O ULTIMO RETRATO DO BARÃO DE MARSHALL

O barão Marshall de Bieberstein, cujo elogio já traçámos quando o telegrapho nos communicou a sua morte, falleceu subitamente em Badenweiler, onde estava em villegiatura.

Dr. Augusto Paulino Professor da Faculdade de Medicina. Operações em geral. Hydroceles. Estreitamento da urethra. Cura radical das hernias. Cons. Hospicio, 54, (2 ás 4). 3ªs, 5ªs e sabbados. Só attende a chamados a domicilio para operações ou conferencias.

O director de Instrucção designou os adjuntos: Othelo de Medeiros Santos, para a 3ª escola masculina nocturna do 11º districto; Manoel Duarte Moreira Junior, para a 6ª masculina do 4º; Arithea Motta, para a 5ª mixta do 9º; Maria da Gloria Torteroli, para a 4ª mixta do 4º; Marianna Palhares de Pinho, para a 6ª feminina do 2º, e Arlindo Sodoma da Fonseca, para a 6ª masculina do 3º districto.

FUMEM SO' *Petit Londrinos*
E' encontrado em todas as charutarias de 1ª ordem

EDUARDO DE FIGUEIREDO
DENTISTA
Travessa S. Francisco, 26

O ministro da Agricultura autorizou o agente da estação de S. Diogo, da Estrada de Ferro Central do Brasil, a conceder despacho para nove volumes de machinas agricolas, para o dr. Eduardo Cotrim, destinados á estação de Campo Bello, por conta do ministerio.

Café Cruzeiro o mais puro e saboroso.
Rua Marechal Floriano 142.
Rs. 1$500

Dr. Franklin Guedes — Molestias de senhoras e crianças, pulmões, coração e syphilis. Res. Haddock Lobo, 55. Teleph. 1456-Villa. Cons. de 3 ás 5. Andradas, 52.

SESSÕES DA CAMARA E SENADO PAULISTA

S. PAULO, 28 (Americana) — Na sessão do Senado realizada hoje falaram os dr. Herculano de Freitas e Candido Rodrigues, historiando a vida e os serviços prestados pelo eminente educador Horacio Lane, director do Mackenzie College Escola Americana, hontem fallecido, victima de uma pneumonia, na edade de cincoenta annos.

Durante quasi toda sua vida dedicou-se o extincto á instrucção neste Estado onde fundou optimos estabelecimentos, applicando os melhores methodos de ensino, até hoje conhecidos.

Foi inserido um voto de pezar na acta daquella casa do Congresso, voto que foi approvado unanimente.

— Na sessão da Camara orou tambem sobre o mesmo assumpto o dr. Freitas Valle, que poz em realce as qualidades primaciaes do saudoso professor, requerendo tambem que fosse inserido na acta da sessão um voto de pezar pelo seu passamento. Esse voto foi unanimemente approvado.

Na mesma sessão tratou-se do projecto que manda restringir a faculdade da municipalidade de contrair emprestimos, orando o deputado da opposição sr. Eduardo Camargo, applaudindo a restricção e discordando do voto dado pelo seu collega de bancada, sr. Villaboim.

Em seguida falou o sr. Villaboim, que proferiu um vibrante discurso em que affirmou ser o projecto em questão inconstitucional, appellando para a propria opinião do "leader" da maioria, dizendo que ha quatro annos a mesma opinião era ali expendida pelo mesmo "leader", que então se mostrava pensando differentemente.

A discussão foi addiada. Amanhã falará o dr. Fontes Junior.

Dr. Edilberto Campos, oculista rua Hospicio 77 (1 ás 4).

GOTTAS VIRTUOSAS DE ERNESTO SOUZA
Curam hemorrhoides, males do utero, ovarios, urinas e as proprias Cystites.

O cruzador "Glasgow" voltou a fundear, hontem, em nosso porto

Voltou a fundear hontem, pelas 7 horas da manhã, em nosso porto, o cruzador "Glasgon", da marinha de guerra ingleza e sob o commando do capitão de mar e guerra Marcus Hill.

O "Glasgon" vem do norte e demorar-se-á alguns dias em nossa bahia para abastecer-se de viveres e carvão.

O seu commandante foi hontem á tarde visitar o sr. chefe do Estado Maior da Armada e demais autoridades navaes, que hoje mandarão retribuir essas visitas.

INDICADOR COMMERCIAL
Obra indispensavel ao Commercio
Redacção: R. da Quitanda, 163-sobr.

Espelhos, quadros e molduras
O que ha de mais chic e a preços sem exemplo. Assembléa, 121.

ESCOLA DE GUERRA

Uma commissão de alumnos da Escola de Guerra pede-nos a publicação do seguinte:

"Relativamente á carta que o vosso conceituado jornal recebeu e na boa fé publicou hontem, sob o titulo "A fome na Escola de Guerra", cumpre-nos o dever de, a bem da justiça e da verdade sobretudo, informar-vos de que ella é totalmente destituida de fundamento, e mais, que não foi escripta por nenhum alumno desta Escola, que muito presa a sua reputação e o culto á verdade. O que existe é um machiavelismo torpe, cujo fim é deixar mal o corpo de alumnos com a administração e o corpo docente.

Nós, porém, pairamos superiores a tudo isso e sabemos destruir as affrontas que nos forem lançadas, a bem das responsabilidades oriundas do papel que nos cumpre desempenhar perante o paiz e a sociedade da nossa educação civil e militar."

"VERMIOL RIOS" Vermifugo-purgativo (salvador das crianças) puramente vegetal infallivel e inoffensivo —Preparado de Chrispim A. Rios — Agentes geraes: Silva Gomes & C. — rua de S. Pedro n. 40 e 42—Rio de Janeiro.

Um aspecto do local onde se deu o desastre de hontem

O predio n. 63, da rua da Quitanda, cujo andaime hontem desabou, ferindo dois operarios como noticia mos em outro logar

CAES DE CAÇA

Vendem-se legitimos **Pointers,** *premiados na recente* Exposição canina; *para vêr e tratar: 40, rua do Roso, Laranjeiras*

MACULADA!

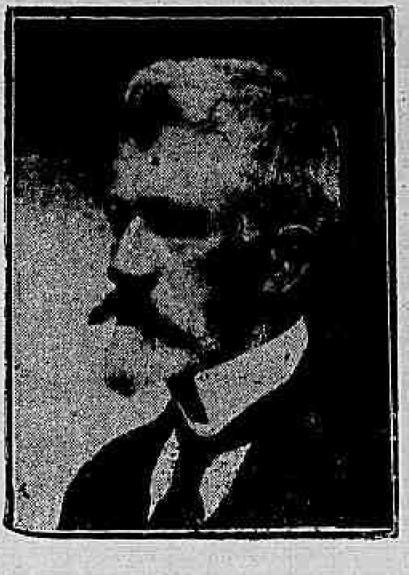

Está a terminar a publicação do emocionante romance de Michel Zévaco, "Os amantes de Veneza".

Vamos, para substituil-o, encetar um folhetim nacional, de grande interesse, o qual, estamos certos, agradará francamente os leitores.

MACULADA, narração de um episodio real, é estréa litteraria de um nome muito conhecido nas nossas rodas politicas e burocraticas.

Julio do Carmo—quem o não conhece ? — traçou um livro que já mereceu o elogio de mais de um escriptor de responsabilidade.

Estamos certos que o publico sanccionará o juizo dos competentes que o leram em manuscripto, fazendo a MACULADA o acolhimento que o romance merece.

'OS FALSOS TITULARES'

O sr. "conde" e a sra. "condessa" dal Verne envolvidos de novo num grande escandalo

Em relação á epigraphe supra, escreve-nos d. Milena Bagatti Martani:

"Exmo. sr. redactor do *Correio da Manhã*. — Relativamente ao facto a que se refere o *Correio da Manhã* de 23 do corrente, occorrido entre mim, o meu parente o sr. conde Dal Verne e o padre Oldarico Malvino, cabe-me dizer que este jornal foi illudido em sua boa fé, por pessoa que tem todo o interesse em provocar um escandalo em torno do nosso nome.

O procedimento iniciado perante a 1ª delegacia de policia não teve seguimento algum por ser conhecido da S. S. o sr. delegado de que, em vez de criminosos, haviamos sido victimas de uma odiosa *chantage*.

Por ordem de s. ex. o sr. cardeal arcebispo foi aberto um inquerito, na diocese de Nictheroy, afim de ser apurada a verdade sobre o procedimento do padre Malvino.

Até lá, nada devo adeantar. Terminado o inquerito, saberá então o publico quem são os aventureiros, e tenha a certeza de que nem o sr. conde Dal Verne, nem eu, teremos que nos envergonhar do que quer que seja.

Muito reconhecida ficaria eu a v. s. si tivesse a gentileza de mandar inserir estas linhas no seu conceituado jornal. De v. s., attenta obrigada e creada — *Milena Bagatti Martani*."

Barbearia e botequim varejados pelos ladrões

Os ladrões não desanimam.

E porque, si a policia tomou-os sob sua protecção, deixando-os agir livremente?

Hontem, de madrugada, duas casas commerciaes foram visitadas pelos ratoneiros, que tudo levaram sem ser absolutamente incommodados, e isso a dois palmos ali do grande palacio onde o sr. Belisario ostenta a sua actividade.

De madrugada, os ladrões foram a barbearia da avenida Gomes Freire n. 68, onde é estabelecido Joaquim Ferreira, conseguindo nella penetrar por meio de chaves falsas.

Uma vez na barbearia, os ladrões conseguiram passar para o botequim contiguo, de Bento Rodrigues, que fica na esquina da rua da Relação.

No botequim fizeram elles uma limpa, tanto quanto precisavam e podiam carregar: finos doces, cigarros, charutos, bebidas e 360$ que retiraram de uma escrevaninha que arrombaram, pertencente ao botequim e 30$ da gaveta da charutaria.

Do barbeiro levaram os meliantes, pentes, navalhas, escovas, sabões, etc., e depois retiraram-se calmamente.

Pela manhã, ao darem pelo roubo, os roubados queixaram-se á policia.

Ao ministro da Agricultura declarou o delegado fiscal do Thesouro Nacional, no Estado do Rio Grande do Sul, que os titulos referentes ás nomeações dos srs. Carlos Schwab e Henrique Huwel, respectivamente conservador da bibliotheca e do museu e mestre de gymnastica e exercicios militares do Aprendizado Agricola de S. Luiz das Missões, naquelle Estado, foram devidamente apostillados, remettidos ao director do estabelecimento referido.

ALFANDEGA

O sr. Gama Berquó, guarda-mór, apprehendeu hontem por occasião da visita que fez a bordo do vapor inglez "Avon", entrado de Southampton, uma valise pertencente ao passageiro Jean Loy, contendo peças de seda.

• Foram deferidos 12 requerimentos da Companhia Nacional de Navegação Costeira pedindo baixa em termos de responsabilidade, e indeferido um.

• Reune-se amanhã a commissão arbitral nomeada para julgar do recurso interposto por J. Rodrigues da Cruz & C., de uma decisão da Commissão de Tarifa.

Funccionão como arbitros os srs. José Pimenta de Mello e Luiz Macedo, por parte do commercio e conferentes Vieira Souto e Luiz Soares, por parte da Fazenda Naciona.

• Os commandantes dos vapores "Belgrano", entrado em abril e "Araguaya", em janeiro, do anno corrente, foram condemnados a pagar os direitos em dobro das mercadorias contidas em varios volumes extraviados a bordo daquelles vapores, sendo designados os srs. Curvello de Mendonça e Carlos Pinto, para procederem á respectiva avaliação.

• Foi reconhecida a avaria soffrida por 12 barris, vindo pelo vapor "Eastremood", pertencentes a Julio Miguel de Freitas & C.

• Foi relevada a armazenagem vencida pela mercadoria submettida a despacho por Eickoff, Carneiro Leão & C., pela nota n. 14.563 de julho ultimo.

• Pagando 5 % de expediente, foi permittido á Olino Gomes, despachar duas caixas vindas pelo vapor "Atlantique", ignorando o conteudo.

• Pagando 5 % de expediente, foi permittido a Francisco & C., despachar uma caixa ignorando o conteudo.

• Em requerimento de J. A. Rodrigues & C., protestanto contra a conferencia de um philtro feita pelo conferente Pittaluga, foi exarado o seguinte despacho:

"Estando exacta a conferencia feita feita pelo sr. Pittaluga conforme verificou o sr. Luiz Soares e excedendo de cem mil réis a importancia dos direitos das mercadorias accusadas, cobrem-se pelo dobro os mesmos direitos."

• Foi indeferido um requerimento de Frederico Relther & C., pedindo para despachar uma caixa vinda peo vapor allemão "Santos", ignorando o conteudo.

• Conforme pedido, vão ser entregues, mediante recibo, a Flavio Esjenchit os documentos com que instruiu o seu pedido de inscripção no concurso para guarda.

• O commandante do vapor inglez "Vandyck" foi intimado a entrar para os cofres desta repartição com a importancia correspondente á mercadoria subtrahida de uma caixa pertencente a Albino Pinheiro.

• Foram distribuidos na 1ª secção, hontem, os seguintes manifestos:

N. 1.580 — Do vapor inglez "Cuyabá" procedente de Montevidéo, consignado a C. Moreira & C., ao sr. G. de Souza;

N. 1.581 — Do vapor inglez "Suveric", procedente de Tocopilla, consignado á Brazilian Coal C., ao sr. C. Nunes;

N. 1.582 — Do vapor inglez "Senator", procedente de S. Francisco, consignado a Wilson Sons & C. ao sr. C. Nunes;

N. 1.583 — Do vapor inglez "Ince Bank, procedente Rozario, consignado a Wilson Sons & C., ao sr. C. Nunes;

N. 1.584 — Do vapor inglez "Bedeheun", procedente de Rozario de Santa Fé, consignado á Brazilian Coal C. ao sr. C. Nunes;

N. 1.585 — Do vapor inglez "Avon", procedente de Soupthampton, consignado á Mala Real Ingleza, ao sr. C. Leal;

N. 1.586 — Do vapor austriaco "Columbia", procedente de Fiume, consignado a Rombaner & C., ao sr. A. Mello.

N. 1.587 — Do vapor nacional "Itassuce", procedente de Glasgow, consignado a Lage Irmão & C., ao sr. C. Nunes;

N. 1.588 — Do vapor francez "Formosa", procedente de Genova, consignado a Antunes dos Santos & C., ao sr. C. Nunes.

PETROPOLIS

O Estado do Rio vae receber muito dinheiro e com elle pretende o seu governo beneficiar não sabemos quantas cidades. Tambem ignoramos se Petropolis está incluido no numero das felizardas, mas podemos garantir que é muito certo precisar ella de algum, que se destine á construcção de um parque, dois ou mais jardins, uma lagôa artificial, um theatro, dois mercados, nos arrabaldes, e um, maior, no centro; alcatroamente de algumas avenidas e algumas *costitos mos*. Estamos em crer que uma vigesima parte do *bolo total* chegará para unificar a divida existente e todos esses melhoramentos.

E o governo não fará favor algum, seja isto dito com força, porque as rendas do seu municipio ficam-lhe hypothecadas e a Petropolis não convém tal negocio, em que dá tudo para nada receber. E que a politica não sirva de argumento, pois é obrigação tacita do governo preferir o bem territorial ao della — a megéra.

Aos petropolitanos é absolutamente indifferente que isto convenha ou não a tal ou qual elemento politico, o que elles querem é que a magestosa cidade das serras progrida e progrida muito, venha o seu progresso donde vier.

* * *

O Moraes, carteiro, como era e é conhecido, aposentou-se. Até ahi nada de mais. Entretanto, bem merece algumas referencias porque trabalhou muito, durante vinte e poucos annos, sempre com probidade e honradez e, assim reconhecendo, offereceram-lhe os seus camaradas um relogio de ouro, e o commercio, em cuja zona serviu, uma mobilia para sala de visitas. Deve ter sido muito grata ao seu coração de bom funccionario, que foi, a prova de consideração que lhe foi dispensada e, aqui, tambem nós o saudamos, não só pela manifestação de que foi alvo, como pelo bom exemplo que deixou.

* * *

Tem estado enfermo o sr. coronel José Land, deputado estadual.

Desejamos-lhe rapidas melhoras.

* * *

Lembramos ao sr. presidente da Camara Municipal a grande conveniencia que existe na attenção que s. s. possa dispensar nos populosos bairros — Terra Santa, Castelania, Valeparaiso e Duas Pontes.

A rua Gonçalves Dias, por exemplo, que liga as Duas Pontes á avenida Central, no alto da Serra, daria ensejo a que se fizesse uma verdadeira circumvolução, se, com certos concertos, fosse accessivel a qualquer vehiculo.

Comprehendendo o bom esforço até agora empregado em prol do municipio que está dirigindo, não será para admirar que s. s. faça uma pequena excursão ao logar indicado e verifique a exactidão da nossa lembrança.

* * *

O sr. Francisco Cosenza que, ha dias, inaugurou o cinema annuncio, tem conseguido avolumar grande multidão na praça de D. Pedro de Alcantara, onde, com a exhibição de bons programmas, e melhores annuncios, vae concorrendo para o desenvolvimento commercial da cidade.

(Correspondente).

MENDES ASSALTADA PELA PESTE BUBONICA

Ao chegar a Nictheroy o despacho telegraphico de um medico de Mendes, noticiando o apparecimento da peste bubonica naquella localidade, o dr. Senna Campos, director da Assistencia do Estado, correu ao palacio do Ingá, afim de conferenciar com o sr. Oliveira Botelho, que não se dispôz a ouvir o seu auxiliar de administração e chefe politico de Cordeiro.

Após repetidas visitas ao palacio, conseguiu finalmente o dr. Senna Campos falar ao presidente do Estado, expondo-lhe então o irrompimento da epidemia no territorio fluminense.

Emquanto isto se passava em Nictheroy, a peste tomava incremento em Mendes.

O sr. Botelho, sem reflectir na gravidade do mal, que surgiu ceifando logo vidas preciosas, disse friamente ao dr. Senna: "Communique o facto ao ministro da Justiça e peça-lhe, em meu nome, a intervenção do governo federal, para jugular a peste."

Em differentes épocas, tem apparecido a bubonica no Estado do Rio, sem que houvesse necessidade de se recorrer ao governo da União.

Ainda em março deste anno, ella irrompeu na fabrica de phosphoros marca "Olho", da Companhia Fiat-Lux, atacando logo diversos operarios.

O director da Assistencia Municipal de Nictheroy, dr. Alvaro Bormann Borges, assim que foi avisado, não procurou o prefeito daquella cidade para conferenciar. Dirigiu-se ao local com uma turma de desinfectadores e material em abundancia e entrou immediatamente em acção.

Fez o expurgo completo do edificio da fabrica, immunisou todo o operariado, em numero approximado a 800, internou no isolamento todos aquelles que apresentavam symptomas da peste, determinou a suspensão provisoria dos serviços da fabrica e nella manteve dias consecutivos os seus auxiliares no trabalho insano de atacar o fóco.

Tinha elle tanta confiança nas suas providencias, que nos affirmou que dentro de poucos dias extinguiria o mal. Como de facto confirmou-se o que asseverara o illustre director da Assistencia de Nictheroy.

As medidas prophylaticas postas em pratica por s. s. foram tão habeis e acertadas, que nem mais um caso foi registrado naquella cidade.

E' assim que procedem aquelles que conhecem as responsabilidades dos cargos de que se acham investidos.

— Os doentes atacados do mal levantino, vindos de Mendes, são calculados em numero de quinze e chegaram á estação inicial da Estrada de Ferro ás 10 e 50 da noite, sendo conduzidos em um carro de primeira classe, em trem especial.

Esse wagon, bem como o pessoal nelle vindo, soffreram, no pateo da Central, uma rigorosa desinfecção, seguindo os doentes, incontinenti, em oito carros leitos, para o Hospital de S. Sebastião.

Ao ministro da Agricultura communicou o director do Horto Florestal haver distribuido hontem 12.664 mudas de arvores florestaes e de ornamentação, assim discriminadas: Camara Municipal de Mangaratiba, 2.300; Camara Municipal de S. João d'El-Rey, 2.300; Camara de Campo Bello, 1.050; Escola de Aprendizes Marinheiros de Campos, 550; Antonio Fernandes da Costa, Estado do Rio, 2.000; dr. Hermenegildo Villaça, Estado de Minas, 4.154, e Henry J. Lynch, capital, 310.

SAUDE PUBLICA

Em Mendes occorreu mais um caso de peste

Alguns enfermos da referida molestia vão ser recolhidos ao Hospital de S. Sebastião

Não são ainda lisonjeiras as noticias vindas de Mendes, sobre a terrivel epidemia da peste bubonica que ali explodiu ha dias.

Ainda ante-hontem mais um caso do mal levantino foi registrado em um operario da fabrica onde irrompeu a molestia.

As providencias postas em pratica pelos drs. Francisco Aragão e Emilio Gomes, da nossa Saude Publica, e que ali se encontram em commissão sanitaria do governo, em companhia do dr. Senna Campos, inspector de hygiene do Estado do Rio, foram tão efficazes que conseguiram logo após ás primeiras medidas prophylacticas circumscrever o fóco, não tendo portanto occorrido caso algum em outro ponto da linda cidade.

Hontem, o dr. Carlos Seidl, director geral de Saude Publica, que constantemente está se correspondendo pelo Telegrapho com os seus auxiliares sobre a marcha do combate á epidemia, recebeu um despacho telegraphico do dr. Aragão, pedindo-lhe com urgencia que requisitasse do director da Central um trem especial para a conducção dos enfermos para o hospital de S. Sebastião.

O director geral de Saude Publica solicitou então do dr. Paulo de Frontin a conducção pedida, que hontem mesmo seguiu para Mendes.

RENDAS BARATISSIMAS SORTIMENTO SEM RIVAL!
Toda a senhora economica e de bom gosto não deve comprar sem primeiro certificar-se das enormes vantagens annunciadas pela casa.
Brasileira"
Largo S. Francisco de Paula

O DIA NA CAMARA

A sessão de hontem durou apenas alguns minutos, tendo sido levantados os trabalhos em homenagem á memoria do dr. Adalberto Ferraz, *ex-leader* da maioria daquella casa do Congresso.

Fez o elogio do extincto o sr. Christiano Brasil, que recordou os seus serviços á Republica, pedindo que fosse lançado na acta um voto de pezar e, em seguida, levantada a sessão.

Usou tambem da palavra o sr. Josino de Araujo, que se declarou solidario com o seu collega de bancada, requerendo, por sua vez, que a mesa da Camara telegraphasse á familia do finado e nomeasse uma commissão para represental-a em todas as cerimonias funebres.

Ambos esses requerimentos foram unanimemente approvados.

TOSSE?
O Xarope do Bosque cura qualquer tosse.
Pharmacia Mallet—Frei Caneca 52

AS FORÇAS ARMADAS

Escrevem-nos:

"Sobre a epigraphe acima, o *Correio da Manhã* de 17 do corrente, tratando da rejeição, no dia 16, da emenda que pretendia reduzir o effectivo do Exercito, de 21 para 18 mil homens, dentre outros argumentos, diz:

"...E' facto que, continuando a vigorar a lei "Pires Ferreira", a nação possuirá muito breve dois exercitos de officiaes: os activos, que supportam dia e noite os terriveis encargos da caserna, percebendo o necessario á sua manutenção; e os inactivos, isto é, os reformados, os quaes, depois de entrarem nessa categoria, passam a receber honorarios superiores aos que trabalham, diariamente, com responsabilidades pessoaes, de commando, despesa de uniforme e tudo o que se relaciona com o seu aspero mister."

E' preciso que se saiba, que os officiaes reformados, desde 15 de dezembro de 1894 até 12 de dezembro de 1910, não recebem honorarios superiores aos activos; outro tanto, porém, não acontece em relação aos reformados de 13 de dezembro de 1910 em deante.

Os reformados pela tabella de 1894, que concorrem com os da tabella de 1913, em funcções identicas aos activos, por postos ou cargos de cathegorias correspondentes no Ministerio da Guerra ou suas dependencias, que têm tambem, como estes ultimos, trabalho diario, encargos, responsabilidades pessoaes, etc., não estão equiparados quanto aos vencimentos.

Como se verá das tabellas abaixo, os unicos desamparados são os reformados de 1894 a 1910; portanto, é injusto dizer-se que todos os officiaes reformados do Exercito e da Armada estão bem aquinhoados.

Tabella dos soldos:

Postos	Reformados pela lei n. 247, de 15-12-1894	Reformados pela lei n. 2.290, de 13-12-1910
Marechal ou almirante	1:000$000	1:866$666
General de divisão ou ou vice-almirante	800$000	1:566$666
General de brigada ou contra-almirante	600$000	1:266$666
Coronel ou capitão de mar e guerra	400$000	966$666
Tenente-coronel ou capitão de fragata	320$000	800$000
Major ou capitão de corveta	280$000	633$333
Capitão ou capitão-tenente	200$000	500$000
1º tenente do Exercito ou da Armada	140$000	383$333
2º tenente do Exercito ou da Armada	120$000	300$000."

O nosso missivista parece não ter penetrado bem o espirito do editorial citado. Do contrario, havia de comprehender que o Exercito de inactivos a que nos referimos só se poderá crear em virtude da lei Pires Ferreira, a qual acoroçoa o afastamento das fileiras. Com effeito, ninguem póde, em boa fé, articular que as reformas dos officiaes do Exercito e da Armada, pela tabella de 1894, constituam um absurdo. Tanto assim, que contra elle jámais se levantaram os protestos a que a lei Pires dá logar.

Estamos de perfeito accordo com o missivista quando elle se refere aos dois pesos e ás duas medidas que regem o assumpto. De sorte que essa lei, além de acarretar dispendios colossaes e prejuizos de ordem e disciplina ao corpo de officiaes do Exercito e da Marinha, ainda provoca desgostos.

Mas isso está na logica dos tempos que correm, de desorganização parlamentar, militar, burocratica e social em todas as manifestações de actividade deste infeliz paiz.

Impotencia Cura radical sem o auxilio de drogas. Informações GRATIS, verbaes ou por cartas. Dr. M. T. Sanden, largo da Carioca, 15, 1º andar. Rio.

O ministro da Agricultura proferiu o seguinte despacho no requerimento da directoria da Exposição Internacional de Construcções, em Leipzig, pedindo para ser posta á sua disposição a planta da villa operaria Marechal Hermes: "Dirija-se ao Ministerio da Guerra."

MELLO TAMBORIM, advogado, Quitanda n. 87, 1º andar. Telephone, 4.988. Central.

O BANDO SINISTRO

A quadrilha de Bonnot é ainda faladissima em Paris

Todas estas caras que o leitor acima vê estavam filiadas ao bando sinistro. 1ª fila ordem, ahi figuram Valet, Bonnot e Garnier, os chefes; Catony, Sandy, Callemin, Diendonné, Mounier e Medge, os principaes auxiliares; Marie Veulemin, Leclerch, Payer, Dettwiller, Belonie, Gorodewski, Rodriguez, cumplices

COSTUMES-TAILLEURS
Mme. Marcelle
Largo da Carioca, 24 - 1º andar

"A Mundial" installou-se hontem

Na avenida Rio Branco n. 117, realizou-se hontem a assembléa geral de installação da sociedade de peculios e rendas por mutualidade, denominada "A Mundial".

Aberta a sessão, sob a presidencia do sr. Antonio Rodrigues Ferreira Botelho, secretariado pelos drs. Aguiar Moreira, presidente do Jockey-Club, e Aurelino Leal, advogado e jornalista, foram por este lidos os respectivos estatutos, já assignados por todos os subscriptores do capital social.

Entre os presentes á assembléa vimos os srs. Affonso Vizeu, dr. Guillon Ribeiro, Octavio da Rocha Miranda, Manoel B. Pereira Borges, dr. Villemar Amaral, Oscar Costa, deputado Felix Pacheco, dr. Carlos Aguiar Moreira, Anatolio Valladares, Adão da Costa Lima, Octavio Reis, José Mattos, Custodio Rodrigues, dr. Edgard Costa, d.. Daciano Goulart, Rodrigues Barbosa, Julio Barbosa, Benedicto Pereira, Hermogenes Sampaio, J. Tibyriçá, Manoel Soares de Souza Barbosa e outros.

A "Mundial" funccionará no edificio onde ora está o Jockey-Club.

E' esta a sua directoria:

Director-presidente, Antonio Rodrigues Ferreira Botelho.

Director-thesoureiro, Octavio Reis, director do Banco do Commercio do Rio de Janeiro.

Director-secretario, Manoel B. Pereira Borges, capitalista e industrial.

Conselho fiscal: Affonso Vizeu, negociante, chefe da casa Affonso Vizeu & C., do Rio de Janeiro; Oscar da Costa e Octavio da Rocha Miranda, director da Empresa Auto-Avenida.

Supplentes: dr. José Pires Brandão, advogado; dr. Marciano Aguiar Moreira, engenheiro civil, presidente do Jockey-Club, e José Ferreira dos Santos, chefe da casa Salgado Zenha & C., do Rio de Janeiro.

Conselho consultivo: senador federal dr. Antonio Azeredo, senador federal dr. Araujo Góes, deputado federal Felix Pacheco, deputado federal dr. Octavio Mangabeira, coronel Rodolpho Abreu, proprietario e capitalista; commendador Antonio Jannuzzi, chefe da firma Antonio Jannuzzi & C., do Rio de Janeiro; Azevedo Branco, socio-gerente da firma Dias Garcia & C., do Rio de Janeiro; dr. Luiz Guillon Ribeiro, director geral da secretaria do Senado Federal; Theotonio de Sá, director da Companhia Hanseatica; conselheiro Augusto da Silva, advogado, ex-ministro da Viação, actual membro da junta administrativa da Caixa de Amortização.

Corpo medico: director do serviço, dr. Candido de Andrade; medicos, drs. Daciano Goulart e Carlos de Aguiar Moreira Filho.

Consultor juridico, dr. Aurelino Leal; advogado, dr. Edgard Costa.

Com cinco mil réis se tem garantido uma lembrança de real valor, para as proximas festas, na Cooperativa de joias e relogios, rua Gonçalves Dias n. 35.

CASA PAES vende-se por atacado e por preço sem competidor objectos de Escriptorio, cartões postaes, brinquedos, gramophones e discos. Rua dos Andradas 51.

JASPEINA COLOMBO
Liquido para limpar e dar côr ao calçado de lona, branca, kaki, parda, gris, etc.
Unico preparado que não suja a roupa.
A' venda em todas as casas de calçado e de couros. — Depositarios: A. J. Canario, rua Senador Euzebio n. 54.

Objectos de arte
e artigos de fantasia para presentes e ornamentações de salas. Assembléa, 121.

O chefe do Estado Maior da Armada mandou dar publicidade ao elogio que baixou por occasião do encerramento do periodo de manobras. Esse elogio é o seguinte:

"Ao dar por findo o periodo de exercicios systematicos e progressivos e manobras regulares dos navios da esquadra, no presente anno, cuja mobilização foi iniciada em maio passado, de accordo com as instrucções contidas no aviso n. 5.092, de 19 de egual mez do anno findo, sendo encerradas com o recente concurso de apontadores, entre os alumnos das escolas respectivas, tenho por dever, gratamente cumprido, e de ordem do exmo. sr. marechal presidente da Republica, louvar nominalmente os srs. commandantes da divisão de couraçados e da defesa movel do porto do Rio de Janeiro; dos couraçados *São Paulo* e *Minas Geraes;* do cruzador *Bahia* e dos contra-torpedeiros *Amazonas, Pará, Piauhy, Parahyba, Santa Catharina* e *Alagoas*, bem como do cruzador-torpedeiro *Tupy*, delegado deste Estado-Maior, no referido concurso, pelo esforço, proficiencia e criterio empregados no desenvolvimento progressivo da instrucção profissional de seus commandados; immediatos, officiaes encarregados e dos estados-maiores e menores dos mesmos navios, pela actividade, coadjuvação e zelo prestados e aos inferiores e praças, em geral, pelo devotamento, disciplina e ordem demonstradas nas fainas e exercicios das differentes phases concluidas com o concurso de apontadores, que vem de ser satisfatoriamente realizado, sendo essas referencias extensivas aos officiaes designados por este Estado-Maior, para servirem como juizes do precitado concurso, de accordo com as disposições constantes das instrucções a que se refere o aviso n. 4.744, de 4 de outubro do anno findo, estabelecidas pela 2ª secção deste departamento, embora incompletamente, pela falta momentanea de elementos materiaes sufficientes para uma realização rigorosa.

Encerrando o presente periodo de mobilização, assignalo á esquadra a esperança que a administração naval deposita no progressivo desenvolvimento e aperfeiçoamento profissional das guarnições, de modo a restabelecer por completo a confiança oriunda da homogeneidade de vistas dos chefes, devotamento incessante dos officiaes e continua dedicação dos inferiores e praças, para a conservação, efficiencia e valor das armas entregues para a defesa da patria.

Seja esta ordem do dia lida em acto de mostra geral, a bordo dos navios da esquadra, averbando-se nos assentamentos respectivos, daquelles que tiverem feito jus ás referencias correspondentes.

Paragrapho 2º. Ao sr. capitão de fragata commandante do cruzador *Rio Grande do Sul*, immediato, officiaes, inferiores e praças do mesmo cruzador, louvo pelo bom exito da commissão prestada no porto de Santos, para manutenção da ordem, e ainda pela rapidez com que deu execução á ordem radio-telegraphica, em tal sentido, transmittida quando se recolhia a este porto."

Oculos e pince-nez
Completo sortimento e a preços sem competencia. Assembléa 121.

Massa de tomate — A melhor é a da Companhia Manufactora de Conservas Alimenticias.

Serradayres
Branco e tinto, em garrafas e meias garrafas, o mais puro dos vinhos de mesa.

CLUB DA CASA BARBOSA FREITAS & C.

ARMARINHO — FAZENDAS — MODAS

Venda de mercadorias na importancia de 500$000, em 100 prestações semanaes de 5$000, com 100 sorteios e premios de 2 pianos novos. Prospectos e informações.

Foi sorteado hontem o socio n. 473

O fiscal Dr. Antonio Augusto de Lima Junior.

136 — AVENIDA CENTRAL — 136

Os acontecimentos do Paraná

PARTIDA DE UM CONTINGENTE

Segue amanhã para o Paraná um contingente de 290 praças, afim de reforçar o effectivo daquella guarnição.

Essa força segue sob o commando do capitão Galdino Tavares de Souza, do 4º regimento de infantaria.

O major Deocleciano de Senna Dias, fiscal do 2º regimento de cavallaria, segue amanhã para o Estado do Paraná, afim de assumir as funcções de seu cargo.

Esse official embarcará na ponte da Intendencia da Guerra, ás 10 horas da manhã.

INFORMAÇÕES ATTRIBUIDAS A UM GENERAL COMMENTADAS EM CORITYBA

Curityba, 28 — (*Do nosso correspondente*) — São aqui commentadas as declarações attribuidas ao general Souza Aguiar, publicadas pelo *Estado de S. Paulo*.

O informante confunde a região do Canoinhas, affluente do rio Negro, como a do rio do Peixe, affluente do rio Uruguay, [illegible] caminhos que não existem; fantasia factos ...

CHEGAM A CORITYBA OS RESTOS MORTAES DO CORONEL JOÃO GUALBERTO

Curityba, 28 — (*Do nosso correspondente*) — Chegou de Palmas uma commissão de patriotas, conduzindo o cadaver do coronel João Gualberto.

Com a morte do monge José Maria considera-se o movimento acabado, visto os fanaticos se terem dispersado pelo sertão.

EXEQUIAS SOLENNES EM HOMENAGEM AOS MORTOS DE IRANY

Curityba, 28 — (*Do nosso correspondente*) — O clero desta capital realizou hoje solennes exequias em homenagem aos mortos de Irany.

Compareceram ao acto funebre o presidente do Estado, o general commandante da região, varias outras autoridades, sendo numerosa a concorrencia.

Tocou a banda de caçadores do tiro Rio Branco e outra militar.

As alumnas do Collegio Sion compareceram, trajando de branco.

A' ESPERA DO CORPO DO CORONEL JOÃO GUALBERTO — VARIAS NOTICIAS DO THEATRO DOS ACONTECIMENTOS

Curityba, 28 — (*Americana*) — Chegará hoje a cidade de Palmas o corpo do coronel João Gualberto, conduzido por populares que para ali se dirigiram afim de scientificar-se das ultimas noticias.

Dão-se como dispersados os fanaticos que se achavam no lado de José Maria.

Acham-se hoje reunidos em Palmas 800 homens, que compoem as forças estaduaes.

Em Porto União estão oitocentos homens, que constituem as forças do Exercito, sob o commando do coronel Pyrrho.

De Santa Catharina partiram trezentos homens de policia e do Exercito.

— Seguiu hoje para a cidade de Palmas o dr. Martins Camargo, secretario do Interior.

— Em Palmas receia-se um ataque por parte dos fanaticos, constando tambem que estes se concentram em Irany.

E' crença geral que os fanaticos se dispersaram.

— O general Abreu está agindo no sentido de impedir um golpe desorientado por parte das forças, que venha causar novos desgostos e maiores pezares.

— Hoje foram celebradas solennes exequias, por iniciativa do clero diocesano, por alma dos soldados mortos no combate do dia 22.

Compareceram á cerimonia o bispo diocesano, o presidente do Estado, dr. Carlos Cavalcante, o general Abreu e outras autoridades civis e militares, além de uma immensa massa popular.

— Cresce consideravelmente o movimento caritativo em favor das familias das victimas do combate de Palmas.

A Directoria Geral das Estradas de Ferro contribuiu com uma grande quantia, não limitando ainda a importancia com que subscreve. Sómente das Filhas de Maria recebeu o governo, para as familias das victimas, um conto e cincoenta mil réis.

O presidente do Estado designou uma commissão, composta dos drs. Affonso Camargo, David Carneiro Junior e Annibal Carneiro, Ricardo Negrão, Antonio Braga e Pamphilo de Assumpção, para receber e distribuir os donativos ás familias das victimas.

Daqui seguirá um vagão especial para receber o corpo do coronel João Gualberto, no Porto União.

O general Pyrrho, em Porto União, aguarda a chegada do corpo para iniciar ali a marcha das tropas.

Todas as noticias provenientes de Palmas confirmam a noticia da morte do pseudo monge José Maria e a dispersão dos fanaticos, após o saque que fizeram.

Sabe-se aqui que no logar em que caiu morto o coronel João Gualberto lutavam com elle trinta praças de infanteria, das quaes cairam lutando vinte e quatro, entre mortos e feridos.

INSTRUCÇÕES DO PRESIDENTE DO ESTADO — ORDENS TERMINANTES DO GENERAL ABREU

Curityba, 28 — (*Americana*) — O presidente do Estado telegraphou ao chefe de policia em Palmas o seguinte:

"Estão em marcha consideraveis forças, afim de garantir a defesa da cidade. Estas forças, dirigidas por distincto e bravo official do Exercito vão operar ali, levando comsigo o prestigio desse official como garantia não só de todos os direitos, como tambem para restaurar a calma e a paz de todos os lares.

Convem agir, portanto, sempre com toda a prudencia, submettendo todas as forças do Estado, inclusive as constituidas pelos dignos patriotas que para ahi seguiram, ao commando absoluto do referido official, nunca esquecendo que as tropas republicanas devem ser a garantia da paz e da ordem, sómente prendendo os facinoras que porventura fóra de combate forem presos, submettendo-os a processo regular, com todas as garantias da justiça commum."

— O general Abreu tambem deu ordens terminantes á força expedicionaria, afim de agir com a maior firmeza, mas seguramente, de modo que nenhum insuccesso ou injustiça possa attingir aquelles que não forem encontrados combatendo ou empunhando armas contra a ordem institucional.

Ha uniformidade entre autoridades em não confundir a horda de fanaticos acossada de Santa Catharina, com as populações do Faxinal e do Irany, que até aqui vieram na mais completa obediencia ás autoridades paranaenses.

PARTIDA DE FORÇAS DE SANTA CATHARINA

Florianopolis, 28 — (*Americana*) — A's 5 horas da manhã tomou passagem para o continente, afim de seguir para Campos Novos, via Lages, o 54º batalhão de caçadores, sob o commando do major Leitão.

Apesar da hora matinal, reuniu-se no cáes grande multidão, que acclamou enthusiasticamente o batalhão, erguendo tambem vivas aos Estados de Santa Catharina e Paraná, no governador coronel Eugenio Muller, que, acompanhado dos seus auxiliares de governo, assistiu ao embarque das forças, que foi feito na melhor ordem.

Além de haver comparecido, o governador mandou o seu ajudante de ordens acompanhar o batalhão até Palhoça.

O commante citado e todos os officiaes mostram-se penhoradissimos pelo acolhimento e attenções que lhes foram dispensadas pelo governo do Estado, que tem agido por todos os meios no proposito de facilitar a marcha das tropas.

O Regimento de Segurança que hontem partiu com destino ao campo de acção das forças pernoitou, na noite de hontem para hoje, no logar denominado Aguas Mornas, no kilometro 35, de onde sahiu hoje ás tres e meia da manhã.

—De Campos Novos communicam que não ha noticias seguras sobre a situação dos fanaticos, que se suppõe estão internados nas mattas.

A FALADA INCURSÃO NO RIO GRANDE

Porto Alegre, 28 — (*Americana*) — O presidente do Estado, dr. Carlos Barbosa, telegraphou ao general Firmino Paula, dizendo que os telegrammas recebidos do governador do Estado do Paraná autorizam a crer que o Estado do Rio Grande do Sul permanecerá indemne dos fanaticos; entretanto aconselha que tomasse o mesmo general medidas aconselhadas pela prudencia, no sentido de evitar qualquer desordem por parte dos mesmos fanaticos.

Neste proposito o general Firmino de Paula expediu ordem para que estivessem de promptidão os 4º, 5º e 7º regimentos aquartelados respectivamente em S. Nicolão, S. Luiz e Santa Maria.

MOVIMENTO DE FORÇAS SUSTADAS

Porto Alegre, 28 — (*Americana*) — A' ora em que telegrapho (oito horas e 35 a noite) o general inspector da região militar recebeu um telegramma do ministro a Guerra, dizendo que em vista das noticias tranquillizadoras provenientes do Paraná, sustasse s. ex. o movimento de forças neste Estado.

ENTREVISTA COM UM GENERAL

Porto Alegre, 28 — (*Americana*) — A *Federação* entrevistou o general Oliveira de Freitas, que durante algum tempo exerceu o cargo de director da colonia militar de Chapecó. Entre outras coisas, affirmou o general que são muito frequentes nos sertões do Estado do Paraná o apparecimento de individuos que, com habitos estranhos se intitulam de adivinhos e curandeiros, nos quaes os sertanejos dão logo o tratamento de monges. Accrescenta que, em regra, taes individuos adquirem rapidamente prestigio immenso, sendo tido como semi-deus pelo povo que os obedece cégamente.

Terminando, o general conta os seguintes factos:

Em 1904, sendo eu director da colonia militar de Chapecó, alli appareceu um monge fazendo curas e adivinhando o futuro. Dava a beber agua de uma fonte a que attribuia virtudes therapeuticas excepcionaes fazendo tambem doentes do sexo feminino tomar nella banhos á sua vista, e a essa fonte fazia-se verdadeira romaria. Chegando ao meu conhecimento que o supposto monge abusava desmedidamente da credulidade popular, aproveitando-se da sua influencia para a pratica de actos immoraes, mandei chamal-o á minha presença, e verifiquei que se tratava de um desertor das fileiras do Exercito.

Prendi-o, accrescentou o general, e determinei a sua remoção para a cidade de Palmas. Tal era, porém, o fanatismo do povo que foi preciso adoptar medidas severas para evitar uma sublevação.

Quando o general Bormann foi director da mesma colonia, ali appareceu tambem um monge que vivia na floresta e que sómente era visto por aquelles que se dispuzessem a percorrer um estreito e extenso "pique", para chegar ao seu esconderijo.

Este exigia que os alimentos lhe fossem servidos por virgens, indo lá uma sómente de cada vez, podendo porém revesar.

O general Bormann, que achou tambem má a pratica desse monge, resolveu prendel-o, o que fez as os colonos facilitaram-lhe a fuga.

THEATROS · SPORTS · SOCIAES

O Municipal e a guerra aos Petronios... de bobagem

A principio, nas primeiras representações da companhia nacional, o Municipal andou quasi ás moscas. A maioria dos poucos espectadores vestiá a casaca e as senhoras ostentavam ricas *toilettes* de luxo.

O insuccesso da peça *Quem não perdôa*... não fazia acreditar que o publico se mostrasse indifferente ao acontecimento que esse mesmo fracasso representava para a historia do theatro nacional. Embora a peça de estréa não tivesse agradado, o publico teria pelo menos a curiosidade de conhecer um original brasileiro. Este, bom ou máo, não deixava de ser o primeiro espectaculo da companhia nacional subvencionada.

Mas não foi precisamente o insuccesso da peça que afastou o publico do Municipal. Foi outra coisa: a praxe, o rigor ridiculo de certos Petronios de bobagem. Achavam esses senhores que o Municipal exigia luxo, casaca e decótes, e o publico, que na maioria vae pelo que lhe informam, desertou o Municipal e preferiu, com muita razão, o São José, o Apollo, o Recreio e o proprio Lyrico.

Mas, agora, os Petronios recolheram-se á sua insignificancia, porque a voz unanime dos jornaes se levantou para ditar que o povo póde ir ao Municipal com a mesma roupa que frequenta os theatros por sessões. O operario póde ir com a sua blusa de trabalho e as operarias com os seus vestidinhos de cassa.

Mas como em toda a parte do mundo a sociedade tem os seus dias de moda e, por isso, ficou estabelecido que os espectaculos de *premières* e os das *terças-feiras* serão considerados da moda. Nos outros dias, os espectaculos terão caracter exclusivamente popular.

O Municipal pertence ao povo e não aos Petronios de bobagem...

Uma artista de grande futuro que começa a apparecer

A's notas que já tivemos occasião de publicar ácerca da cantora paranaense senhorita Josepha Corrêa de Freitas, que desempenhou brilhantemente um dos papeis da opera nacional *Sideria*, temos a accrescentar o seguinte: foi sua primeira professora de canto a distincta educadora mme. Georgina Mongruel, que lecciona ha muitos annos em Curityba, com real proveito para suas alumnas; tambem o provecto maestro Léo Kessler lhe deu algumas lições de canto, por occasião de ser levada á scena a opera do compositor Augusto Stresser.

A senhorita Corrêa de Freitas, que teve entre as suas professoras de canto d. Corina Maragliano Malagutti, pretende agora cursar o Instituto Nacional de Musica, para o que já se acha matriculada naquelle estabelecimento de ensino official, na classe do professor Amaro Barreto.

Varias noticias, nacionaes e estrangeiras

THEATRO MUNICIPAL — E' dia de récita da moda, hoje no Municipal, com mais uma representação da famosa peça *A bella mme. Vargas* e a avaliar pelas anteriores, a récita de hoje deve ser concorridissima pelo que de mais fino e *chic* tem o Rio de Janeiro.

A peça que foi um successo enorme logo de estréa, mais e mais se firmou com as representações seguintes, continuando agora um dos melhores espectaculos da temporada.

THEATRO LYRICO — Repete-se hoje no Lyrico a bella opereta de Franz Lehar, *La figlia de brigante*, uma das mais bellas paginas musicaes do popular maestro da *Viuva Alegre*, e que hontem ali foi estreada.

Amanhã representa-se a *Viuva Alegre*, em récita de assignatura.

THEATRO S. PEDRO — Vae ser repetido hoje no S. Pedro, em todas as sessões, o novo vaudeville de Feydeau *O noivo é outro*, hontem estreado.

"O RANZINZA" NO APOLLO — Fazem hoje a sua récita os autores da esplendida revista que tem levado ao popular theatro Apollo, centenas de espectadores. São autores d'*O Ranzinza*, os srs. Armando Rego e Alvaro Peres, do poema, e o inspirado maestro Luz Junior, da musica.

Desde que o *Ranzinza* subiu á scena que o Apollo tem estado constantemente cheio, á *cunha*, em todas as sessões.

Olympio Nogueira que tem no desempenho do *compère* da peça um trabalho digno de registro, traz o publico numa nevrose de riso do principio ao fim da peça.

João de Deus em varios typos, tambem tem concorrido valentemente para o estrondoso successo da mesma.

Todos os artistas, emfim, trabalham sob a mesma unidade de vistas e agradam franca e positivamente.

O Ranzinza, hoje, terá varios numeros novos, de attracção e grandes surprezas por todos os artistas.

João de Deus cantará, pela primeira vez, *O tango do cachorro*, numero escripto especialmente para esta noite.

Vae ser uma festa muito brilhante essa no Apollo, e está preparada aos autores da feliz revista uma bella manifestação de apreço.

Ha já muitos dias que os bilhetes para os dois espectaculos da festa andam por empenhos.

RECREIO — Vae dar-nos mais uma novidade, hoje, o Recreio, pela companhia Pablo Lopez.

Representa-se esta noite ali, pela primeira vez, a zarzuela de Mariano Pina e musica de Chapí, *O milagre da virgem* ou *O Sonho de uma donzella*, cujos principaes papeis foram confiados aos melhores artistas da bella *troupe* hespanhola que ali trabalha de successo em successo.

CENTENARIO DOS "1400" — Festeja hoje o seu primeiro centenario, no Rio Branco, a engraçada revista "1400" que ali tem feito um successo ruidoso.

A noite de hoje é cheia de surprezas e promette revestir-se da maior solennidade na commemoração do famoso trabalho de Carlos Bittencourt e Cardoso de Menezes.

Tres casas á cunha hoje, no Rio Branco.

ROYAL CINE — Hoje no Royal Cine em Cascadura, sóbe á scena em sexta representação a magica *O chifre do diabo*, que tem obtido ali grande successo.

UM MEIO CENTENARIO — Reveste-se de grande solennidade a noite de hoje, no Pavilhão Internacional. Commemora-se ali, o meio centenario d'*O Chegadinho*, a hilariante revista de Alvarenga Fonseca e Cardoso de Menezes, musica de Eustorgio Wanderley, que tanto tem agradado, graças ás piadas finas que refuziam pelo dialogo fóra, e graças ao feliz desempenho que lhe dá a companhia de que fazem parte Elvira de Jesus, Virginia Aço, Cordalia Reis, Lucilia Silva, Maria de Oliveira, Mario Arozo, Alberto Ferreira, Lages, etc. Herminia Adelaide, a provecta actriz, diz com aquella distincção de sempre, magnificamente, as coplas da *Senhora do cachorro*, que tem sempre a honra do *bis*.

Para hoje, os artistas combinaram em trazer a platéa na mais franca hilaridade. Vae ser uma noite cheia.

"NOIVADO DE ARRELIA" — Está a despedir-se do publico o desopilante vaudeville *O premio de virtude*, que tão espontaneas gargalhadas tem produzido nos frequentadores do theatro Chantecler, visto substituil-o esta semana o magnifico vaudeville francez *Noivado de arrelia*, com muito chiste traduzido pelo conhecido escriptor Candido Costa.

O *Premio de virtude* vae hoje em duas sessões, a primeira ás 7 1/2 horas, e a segunda ás 9 1/2, o que é o mesmo que dizer que vão ser duas casas cheias.

Que assim seja.

UM OFFERECIMENTO SYMPATHICO — A Companhia Cinematographica Brasileira offerece hoje, ás 3 horas da tarde, no Odeon, uma sessão dedicada ás asyladas da Sociedade Amante da Instrucção.

A Light para o transporte das mesmas, offereceu bonds especiaes.

ALFREDO SILVA — De dia para dia mais se firma este distincto artista como um dos primeiros, no nosso melhor meio artistico. Sóbrio em seus processos de fazer rir, incapaz de abusar e gozando, por isso, de extraordinaria autoridade sobre o publico. Papel que lhe é distribuido é creação certa.

Ainda agora, nessa engraçada burleta *Não sou eu!* que tantas enchentes tem dado ao S. José, vale a penna ir vel-o. Seu personagem e o duetto que elle canta com Pepa Delgado, no 3º acto, valem pela peça inteira.

Por seu lado, o trabalho da scenographia de Joaquim Santos, no final da burleta, O incendio do bazar, é verdadeiramente empolgante.

A peça faz rir, exclusivamente, pelo comico das situações.

MAISON MODERNE — Promette ser esplendido o espectaculo de hoje na Maison Moderne, o alegre centro de diversões da praça do Rocio.

Os melhores numeros do magnifico elenco que ali trabalha, nelle tomam parte havendo outros attractivos dignos da apreciação do publico.

VISITAS — Recebemos a visita dos artistas portuguezes Romualdo Figueiredo e Julia Moniz, que estão hospedados no hotel Cruzeiro do Sul.

PALACE-THEATRE — Além da estréa de hoje, apresentam-se no programma do Palace-Theatre as que se effectuaram durante a semana.

Os espectaculos do Palace-Theatre estão sendo concorridissimos pelos muitos attractivos que encerram, como se vê do annuncio.

O que vae pelos cinemas e outras casas de diversões

CINEMATOGRAPHO PARISIENSE — Que reclamo se ha de fazer, para um cinema onde se é quotidianamente, mal a empreza abre as portas aos seus vastos e esplendentes salões regorgitar de publico obrigando a por momentos, suspender a venda de bilhetes!?...

Com effeito, tão procurado é luxuosissimo cinematographo, que, vê-se bem, o publico empenha-se em corresponder aos ingentes esforços do Parisiense em conquistar a sua preferencia.

Vamos, pois, o que nos vae dar hoje em seu programma o Parisiense:

Os filhos do general pompeia peça de grande espectaculo; Promessa de ministro; e Lago de Hudson.

CINEMA AVENIDA — De conquista em conquista, de triumpho em triumpho exhibindo as melhores producções cinematographicas modernas, o esplendido cinema Avenida, da Avenida Rio Branco.

Assim pode ter-se-á dito que hoje, em suas habituaes sessões se verificará a continuação dessa batalha em que vem de ha muito empenhado o Avenida lêr as fitas do cartaz:

O dever e o Amor, primoroso film, da Gaumont; A espia do Mirecotta, drama, da Tanhauser; A tyrannia do taximetro, da Cines; Congresso encharistico, natural da Pathé-Frères; e Vingança do jornalista, drama.

CINEMA PATHÉ — Firmará, hoje, para sempre no conceito publico, o carinho empregado continuadamente na organisação dos programmas a exhibir-se em suas sessões costumadas, este agradabilissimo cinema da Avenida Rio Branco, porquanto assim o seguirem os films que seguem:

Pelo rei, peça de grande espectaculo com grande metragem, da Aquila; Jornal de Portugal, revista; A caça de um genro, comedia, da Eclair; E' melhor a arte, comedia, da Cines.

CINEMA ODEON — Mais uma vez por todas os admiradores da cinematographia terão a oportunidade de apreciar o esmero com que são confeccionados os programmas deste soberbo cinema da Avenida Rio Branco, para as suas habituaes sessões.

Sinão, vejamos com a simples ennumeração de films do cartaz de hoje, a realidade do exposto Ei-os:

A Aventura Elisa a professora, magestoso film, de arrojada concepção; As grandes manobras do exercito francez, da Eclair, natural; Namorado Embaraçado, comedia, da Gaumont; e, Gontran comico por amor, episodio burlesco.

CINEMA PARIS — Com um programma sensacional onde se notam os irreprehensiveis films Os filhos do general As promessa do s. ex. o sr. Ministro, drama do Ambrosio; Os prazeres da photographia amador, comica da Stala; é de esperar que este applaudido cinema da praça Tiradentes receba em suas habituaes sessões de hoje, os applausos sempre crescente na confecção de seus programmas.

CINEMA IDEAL — Neste elegante cinema da rua da Carioca repete-se hoje, o conjunto de films hontem exhibidos com tanto successo. Quer isto dizer que o cinema Ideal vae apanhar mais enchentes á cunha em suas sessões de hoje.

São os seguintes os films delle constantes: Pelo rei, sumptuoso film da série d'art da fortecente Aquila, de grande metragem; A espia do Minesotte, drama; Elisa a professora, grandioso drama da vida real, da Internacional, com 1.500 metros, em duas partes e 209 quadros; Gontran e Jaime, comedia, da Eclair, e como extra, na *matinée*, Vingança do jornalista, drama.

CINEMA OUVIDOR — Num crescendo continuado, envolvido na fama de retumbantes successos vem, de longa data este apreciavel cinema da rua que lhe empresta o nome, recebendo as sympathias do publico pela orientação seguida na organização dos programmas que ahi são exhibidos diariamente.

Uma belleza os films deste cinema.

PARQUE FLUMINENSE — Estupendos em toda a linha, são de ordinario, os programmas apresentados nas sessões desta confortabilissima casa de diversões, tão procurada pelo publico.

E' que incansavel se torna a empreza quando se trata de bem servir o publico, razão por que aí diariamente é aquella belleza de enchentes consecutivas.

Um dia assim, o de hoje, no Parque, com: No rastro da vibora, A pequena funccionaria, Perfidia castigada e outros.

No palco *Mr. Olafa*, em seus mysteriosos trabalhos.

PAVILHÃO INTERNACIONAL — Continúa na mesma intenção de bem agradar o publico, o correcto cinema do Pavilhão, com a exhibição de monumentaes films da Guerra Italoturca.

Já não carecem reclamo, pois, que os assiduos frequentadores dali, se acostumaram de passar horas no mais franco enthusiasmo.

Todos, pois, ao Pavilhão.

CIRCO SPINELLI — Pomposa funcção, com attrahentes novidades de exito completo está preparado para as delicias dos *habitués* do concorrido circo Spinelli. Pois, além de numeros novos do programma, preenche-se a segunda parte com a linda farça fantastica de grande e completo successo, *A filha das maravilhas*.

Ao circo!

EXCELLENTE PARA AS CREANÇAS

Não ha nada que convenha tão admiravelmente ás creanças como a *Emulsão de Scott*. Abastece os elementos mais necessarios para o seu desenvolvimento e portanto deveria ser-lhes administrada todas as vezes que dão signaes de debilidade, enfraquecimento, etc. A *Emulsão de Scott* é receitada pelos medicos mais conhecidos; não ha medicamento que goze de tão unanime e autorizada approvação. A

Emulsão de Scott

e um magnifico alimento e é absolutamente exempta de *alcohol* ou drogas nocivas.

"Attesto que tenho empregado em innumeros casos durante dezenove annos a Emulsão de Scott, principalmente na segunda infancia, tendo obtido resultados sorprehendentes; assim como em todas as molestias consumptivas, em qualquer epocha da vida."

DR. ANGELO TAVARES,
Rio de Janeiro.

42

Sociaes

Datas intimas

Faz annos hoje a gentil senhorita Albertina da Silveira, filha do capitalista sr. Francisco da Silveira.

* Passa hoje o anniversario natalicio da graciosa senhorita Judith M. Soares, filha do capitão Zeferino Soares.

* Completa hoje mais um anniversario natalicio o dr. Olavo Manhães Barreto.

* E' hoje dia anniversario da gentil senhorita Aida Eulalia Martins.

* Festeja hoje o seu anniversario natalicio o sr. Paulo Griebeler, negociante em Barra Mansa, Estado do Rio.

* Commemora hoje mais um anniversario natalicio a graciosa senhorita Haydée de Castro.

* A gentil senhorita Maria Guilhermina Mertz faz annos hoje.

* Faz annos hoje o sr. Irenio Manoel do Amaral, enfermeiro naval e sargento-ajudante.

* Festeja hoje o seu natalicio a graciosa senhorita Orminda Varges teve hontem occasião de

Carlos Antonio Ferreira, funccionario da Fabrica de Cartuchos do Realengo.

* Fez annos hontem o applicado 4º annista do Gymnasio Pio Americano Mario, de Farias Bandeira.

* Passa hoje o anniversario natalicio do sr. Leonidas Duarte, funccionario do Correio Geral, com exercicio na 2ª secção do trafego.

* Festejando seu anniversario natalicio, a senhorita Orminda Vargas teve hontem occasião de apreciar a estima em que é tida no circulo de suas relações.

Muitos foram os telegrammas, cartas e cartões que durante o dia recebeu a anniversariante que é irmã do dr. Annibal Varges, clinico nesta cidade.

* Passa hoje o anniversario natalicio do menino Manoel Jacintho Cravo, applicado e intelligente estudante, filho do nosso companheiro Cravo Junior.

* Passa hoje a data natalicia da senhorita Maria Odette, filha de d. Leopoldina Hollanda, que por este motivo offerece um chá ás pessoas de suas relações.

* Faz annos hoje a dignissima esposa do major Manoel Pinto Sayão, d. Carlinda Julia Moreira de Carvalho Sayão.

* Mais um anniversario natalicio passa hoje a distincta senhorita Maria de Araujo Braga, irmã do sr. João de Araujo Braga, conceituado guarda-livros da nossa praça. A anniversariante recebeu por esse motivo muitas felicitações das suas innumeras amigas.

* Faz annos hoje o sr. Alvaro de Medeiros Pereira, filho da viuva Anna de Medeiros Pereira.

***

Baptisados

Realizou-se, hontem, na egreja do Senhor do Bomfim, em Copacabana, o baptismo do innocente Eduardo, filho do tenente João Augusto Lenet, sendo padrinhos o sr. Paulo Vidal, official de gabinete do ministro da Agricultura, e sua esposa, d. Adelia de Vidal.

* Baptisou-se hontem, na matriz do Engenho Novo, recebendo o nome de Leonor, a filha do sr. Accacio de Oliveira Pereira, funccionario da Bibliotheca Nacional, e de d. Elvira Candida Marques Pereira.

Foram padrinhos o commendador João Felix Pereira e sua esposa, representada por d. Virginia de Oliveira Pereira.

***

Conferencias

Terá logar amanhã, no "Instituto da Ordem dos Advogados Brasileiros" a conferencia que o desembargador Virgilio de Sá Pereira fará, ás 8 horas da noite.

* Realiza-se quinta-feira, 31 do corrente, ás 8 horas da noite, no salão do Circulo Catholico, uma conferencia pelo dr. Placido Modesto de Mello, que tratará da "Composição das forças catholicas no ponto de vista eleitoral; a pastoral, o partido, o programma, o plano, e a patria".

***

Viajantes

* Chegou hontem de volta de sua viagem á Europa, o reputado clinico dr. Julio da Silva Araujo, socio da importante firma Silva Araujo & C.

* Pelo vapor "Hollandia" parte, no dia 31 do corrente, para Europa, onde vae fixar residencia em Bruxellas, o dr. Affonso Bandeira de Mello.

O seu embarque será ás 10 horas da manhã, no cáes do Pharoux.

* Parte no dia 31 do corrente para a Europa o sr. Alvaro Bandeira de Mello, que pretende aperfeiçoar os seus estudos de chimica nos laboratorios de Paris e de Vienna.

* Chegaram, hontem, da Europa, pelo vapor inglez "Avon", os srs. drs. Carlos Augusto Botto, e Luiz Augusto Botto, fiel dearmazem da Alfandega, em companhia de suas exmas. familias.

* No Hotel Familiar Globo, hospedaram-se hontem os srs.:

Dr. Theophilo Sanches Francisco da Silva Lessa, R. de Vasques, Francisco Garcia, coronel Antonio J. de Miranda Carneiro, Will Portugal e familia, Antonio Cortez e filha, dr. Avelino Barcellos, dr. Alfredo Machado, Wille Spanier, dr. Ferreira Alves, Manoel Maria Pinto, Joaquim Augusto Avilla, Antonio Augusto Avilla, João A. Jordão, Vicente Mazzen, Carlos Lamanno, José Angelim.

Luiz de Mello, Olyntho de Mello, Leopoldo Cavallar, Antonio Garcia de Oliveira, Francisco de Campos, Fernando Barros, Nicolas Barros, Abilio José de Andrade, Armando Henrique, Brazilliano Campos, José Furtado de Almeida, Henrique Emilio da Silva, Olindo Belem e Arthur Cahen.

* Pelo trem mineiro partiram hontem os srs.: Antonio Silvino de Mendonça, José de Oliveira Campello, Ananias de Macedo Campos, Januario e Rezende.

* Pelo trem paulista partiram hontem os srs.: Joaquim de Oliveira Penteado, José Joaquim Finza João de Azevedo Camargo, Francisco Alves e Castro.

* Pelo trem mineiro chegaram hontem os srs. Fortunato de Carvalho, Manoel Paulino Pinto, José de Souza Freire e dr. Guilherme Carneiro de Rezende.

* Pelo trem paulista chegaram hontem os srs. Octavio Barros, Antonio Ferreira de Oliveira, Justiniano Marcondes de Souza, Antonio de Mello e dr. Gastão Pereira de Souza.

* Hospedaram-se hontem no Hotel Avenida os srs.: Pedro Alexandrino deAlencar, Arthur Brito A. Dino Bueno, Agostino Crespi, Alfredo Garcia, dr. Arthur Collares Moreira, R. Villa Real Bernardo Seleisener, Arberto Hab, Amil Danzé e familia, Joaquim de Quiroz, Antonio Nastino Junior, Sebastião Octavio de Andrade, P. Decaurt, o dr. H. Paulinel, Rubens de Andrade, coronel José M. Carneiro Felippe, Arthur Costa Guimarães, B. Beyer, dr. José Eduardo Freire de Carvalho F. Miguel M. Arbéa, S. Blais Macwilliam, W. M. Kelly, M. Pochers, dr. Adolpho Pereira e familia, Nicolau Gomes e Gonçalo De Rio.

* Hospedaram-se na Pensão Nogueira os srs. João Pires de Magalhães, Homero Alves, Alcides Paranhos, Alberto Hasan, Elias Teixeira Cortez, Mario Bueno, tenente Livis Borges Castello Branco, José Luiz Moreira, Paschoal Dias N. Julio de Barros, Laurindo Ribeiro, Antonio Barbosa, Joaquim Justino Figueiredo e familia, Antonio Rane, Paschoal Victor Gelapé, Victor Theodoro Gelapé, Manoel Francisco Gomes e Valentim Gomes de Almeida e senhora.

* Hospedaram-se na Pensão Americana, hontem, os seguintes srs.: Fernando de Vasconcellos, André Bianco, Albino Gonçalves, M. Leandro Martin Evaristo José Rodrigues, coronel Antonio Ribeiro dos Reis, seu filho Antonio, coronel Manoel D. Ferri Joaquim Junqueira Feraz, capitão José Ventura Coimbra Lopes, Albino de Souza Carvalho, sua exma. senhora, d. Ozoria da Rocha Carvalho, José de Souza Santos, sua exma. senhora, d. Rita de Andrade Santos, senhorita A. Andrade Reis, coronel Domingos Custodio de Azevedo Pinto e sua exma senhora, d. Maia Amall do Carmo Azevedo, Mario Nogueira, Claudino de Castro, sua exma. senhora d. Amalia de Castro, suas exmas. filhas senhoritas Lucrecia, Lyvia, Amelia Castro, Leonor, Valentina, Maria Fanny, Irene e Victorina de Castro.

***

Fallecimentos

* Falleceu ante-hontem e sepultou-se hontem, no cemiterio de S. Francisco Xavier o sr. Carlos Adolpho Borges Correia de Sá, pae do 1º tenente Pedro Nunes Correia de Sá e do sr. Felix Nunes Correia de Sá.

Enterros

Effectuou-se hontem ás 5 1/2 horas da tarde, no cemiterio de Maruhy o enterramento de d. Sylvia Braga de Souza Lobo. Após tres mezes de padecimentos veiu a fallecer ante-hontem na casa de saude dr. Eiras a infortunada senhora. Deixa viuvo, o tenente João Pedro de Souza Lobo e um filho, com anno e meio de edade.

* Teve logar na tarde de domingo ultimo, o enterramento do 4º escripturario do Thesouro Federal, José Maria Cavalcante de Albuquerque, saindo o feretro de sua residencia, no Campo de São Christovão n. 268, para o cemiterio de S. Francisco Xavier.

O acto revestiu-se de uma solennidade muito significativa, como demonstração de pesar e homenagem á memoria do extincto.

Precedia o cortejo funebre, em um carro coupé, o rev. padre Seve, vigario da matriz de S. Christovão não sómente no desempenho da suas funcções sacerdotaes, como tambem no caracter de amigo do finado, ao qual, até os ultimos momentos, dedicou todos os carinhos e consolos.

Seguia-se depois numeroso acompanhamento, podendo nós destacar as seguintes pessoas:

Mucio de Almeida, Alberto Rangel, Octavio Rodrigues, Mario Carneiro, José Virgilio Ramos Toscano, guarda marinha Mauricio Xavier do Prado, dr. Ernesto Ascoly, Oldemar Murtinho, por si e por seu pae o senador Murtinho, dr. Lycurgo dos Santos, dr. Jorge da Cunha, capitão Torquato de Souza, dr. Jacy Monteiro, Custodio da Rocha Maia, Americo Leitão, dr. Mario Lisboa, dr. Luiz Oiticica, Carlos Francisco Xavier, Pedro Xavier, Hylario Luiz Leitão, pharmaceutico José Bezerra, dr. Julio Monteiro, João Cavalcante de Albuquerque, coronel Candido Rondon, Sebastião Lacerda, Francisco Lacerda, Benjamin Rondon, Cypriano Lemos, Edgard de Mello Agra, João Severo de Oliveira, 1º tenente Ortegal Barbosa e outros.

O finado da edade de 27 annos, era casado ha pouco mais de 1 anno, e sua senhora deu á luz no mesmo dia do enterramento do extincto.

* O enterro do sr. Alfredo Brasileiro da Costa Dunkels, casado, de 23 annos deedade realizou-se hontem no cemiterio de S. Francisco Xavier, tendo saido ofereto da rua Archias Cordeiro n. 5, ás 4 1/2 da tarde.

* Do Necroterio da Policia saiu hontem ás 4 1/2 horas da tarde o feretro do negociante Paschoal Melanesi, casado, de 51 annos de edade, tendo sido sepultado no cemiterio de S. João Baptista.

***

Missas

Por alma do dr. João Currello Cavalcanti, subdirector aposentado da Recebedoria do Rio de Janeiro, será rezada hoje, na egreja da Piedade, uma missa de 30º dia do seu fallecimento.

Liquidação de "stock" por todo preço: rua do Ouvidor, 56 e 120; largo de São Francisco, 14, CHAPELARIA NUNES.

DEMOCRATICOS N. 2

Ultima novidade em charutos; vendem-se em todas as charutarias. Deposito — Rua do Carmo n. 56.

LUVAS Variadissimo sortimento CASA CAVANELLAS RUA DO OUVIDOR, 171

A situação em Portugal

PROSEGUE A GRÉVE DOS TANOEIROS

Lisboa, 28. — (*Directo.*) — Os tanoeiros de Poço do Bispo, arrabalde desta cidade, declararam-se tambem em gréve, acompanhando assim os seus collegas de Villa Nova de Gaya. Hoje, os do Poço do Bispo impediram o embarque de oitenta cascos de vinho.

DR. CALEB BOMFIM — Cons.: Andradas n. 52. A's 11 horas, clinica medica. Res.: Boulevard 28 de Setembro 160 — Villa Isabel.

DISCOS "FAVORITE"

Gravação constante de novidades da época

MIRAPHONE

A melhor machina falante da actualidade

CASA FAULHABER & C.

Rua da Constituição n. 36-Rio

R. Marechal Floriano 119-Rio

Rua Halfeld 239—Juiz de Fóra

ULTIMAS NOTICIAS

POLITICA BAHIANA

O CASO DA RECENTE ELEIÇÃO MUNICIPAL DE FEIRA DE SANT'ANNA

Como opina o parecer da commissão do Senado

S. Salvador, 28.—(*Do nosso correspondente.*) — A commissão de inquerito eleitoral do Senado, apresentou hoje um parecer opinando pelo reconhecimento do coronel Bernardino Bahia e dos companheiros de chapa deste, para o Conselho Municipal, Freire de Sant'Anna, Agostinho Fróes e outros.

Esse parecer, assignado pela commissão unanime dos situacionistas, surprehendeu a todos, mesmo aos governistas, porque ha poucos dias, no Senado, o sr. Frederico Costa, membro da commissão executiva do Partido Conservador, affirmou a um viannista da Feira de Sant'Anna, a cujo municipio se refere o mesmo parecer e que é adversario do coronel Bahia, que o Senado nesta sessão extraordinaria não tomaria conhecimento da duplicata de governo do referido municipio.

Entretanto, surge o parecer da commissão apresentado simplesmente sobre uma reclamação de contribuintes dali, perguntando a quem deviam pagar impostos.

O parecer é uma peça francamente anti-regimental e illegal, porque tira á parte contraria todo direito de defesa não sendo ao menos ouvida.

Todos commentam esse inaudito procedimento da maioria do Senado, como sendo pouca lealdade do governo para com o senador Luiz Vianna, cuja palavra é anciosamente esperada sobre o assumpto; correndo tambem, entretanto, que elle abriu mão do interesse que tinha nesse conflicto politico a favor do coronel Abilio Guimarães competidor do coronel Bahia.

S. Salvador, 28.—(*Do nosso correspondente.*) — No salão principal do *Diario da Bahia* foram collocados os retratos dos drs. Severino Vieira e Carlos Ribeiro.

Na triste jornada de janeiro deste anno, quando aquelle diario foi assaltado e incendiado pela força federal, os invasores deram varios tiros contra o retrato do dr. Severino Vieira, proprietario da mesma folha, deixando o quadro quasi inutilizado.

Agora, seus amigos politicos restauraram o retrato, aproveitando o ensejo para collocar o do dr. Carlos Ribeiro, redactor-chefe.

Foi isso feito com solennidade, sendo orador official o dr. Satyro Dias que proferiu um discurso imponente.

Depois, respondeu vibrantemente, o dr. Carlos Ribeiro, cuja importante oração foi tambem muito applaudida.

Finalmente, falou o dr. Severino Vieira, de modo magistral sobre a politica do paiz e do Estado, alludindo ás violencias e selvagerias de que o *Diario da Bahia* fóra victima.

Todos os oradores fizeram honrosas referencias aos espiritos que têm trabalhado no *Diario*, notadamente ao brilhantissimo concurso do talentoso jornalista Aurelino Leal.

Os salões do *Diario da Bahia* estiveram repletos de amigos e correligionarios do dr. Severino, assim como de pessoas que, embora não filiadas ao partido por elle chefiado, protestam, entretanto, sempre em fórma de solidariedade na repulsa ao vandalismo de janeiro que destruiu aquelle orgão.

Repressão da emigração clandestina em Lisboa

Lisboa, 28. — (*Havas.*) — A policia de emigração foi encarregada da repressão da emigração clandestina a bordo dos vapores que tocarem neste porto.

Esses serviços eram até aqui exercidos pela policia maritima.

A soberania da Italia em Tripoli

Haya, 28. — O governo dos Paizes-Baixos reconheceu a soberania da Italia no Tripoli e na Cyrenaica.

PRIMEIRAS THEATRAES

"LA FIGLIA DEL BRIGANTE", NO LYRICO

Na primeira decada de julho do corrente anno, a companhia portugueza na qual refulge como estrella de primeira grandeza a sempre joven e graciosa actriz Palmyra Bastos, levou á scena *O Rei das Montanhas* a peça de Lehar, que a companhia Scognamiglio, deu no Lyrico, hontem, com o titulo: *La figlia del brigante*.

Não era, pois, ao publico desconhecida a historieta hellenica do temido salteador aprisionado nos despenhadeiros da terra de Pericles, pelo seu futuro genro.

O titulo adoptado pela companhia luzitana, é, a nosso ver, mais apropriado á opereta, cujo protagonista é antes o venturoso Stavros, que se apaixona pela gentil Anna Mary, e condensa sobre si o principal interesse da comedia.

Na passada edição o *brigante* era desempenhado por um actor cujo encordoação vocal puxava pela clave de tenor; nesta de hontem, o mesmo personagem estava, não sabemos ao certo si trocado ou respeitado o texto, com alinhavo de tecedura barytonal, tanto assim que vimos o sr. Tessari, de ponto em branco, armado até aos dentes, com uns bigodes de mandarim, a metter medo a todo o mundo, e a namorar nas horas vagas a sra. M. Morini. Naturalmente, a filha da firma Tom Barley & C. deixou-se namorar, sem pôr embargos aos requififes e salamalekes do pavoroso ladrão de estrada, e isso unicamente porque a empresa a tal a havia obrigado.

E diga-se a verdade, estava ella damnada da vida, mórmente quando o meloso grego lhe atirava os longos braços ao pescoço e ensaiava dissorar osculos de amor. Que caretas fazia a rapariga. Engulia a secco, e mandava ao diabo Lehar, a musica e a batuta do Gemme que sylava no ar com intenções sinistras.

As coristas e as respeitaveis damas que, no primeiro acto, se achavam nos fulgidos salões da Princeza de Parmes, vestiam umas crinolinas rebarbativas e anti-estheticas, que desfiguravam completamente as airosas pessoinhas de tanta cara bonita, que em outros espectaculos sóem fazer a delicia dos olhos da platéa.

A D. Sophia cantou bem a sua parte, mas tinha ao lado um noivo que lhe não dava a replica como ella merecia. Depois de casados, talvez se entendam melhor...

O velho Polikar, o pae adoptivo de Eva, não foi capaz de tomar uma pitada de bom humor; brigalhão sempre e espalhafatoso como o seu patrão.

A ama, já secca, de Sophia, disfarçada em mulata bahiana, foi aguentando as rabugices do marido, caladamente, pachorrentamente, para não amolar a paciencia do auditorio, já muito amolada.

O Orlandi, com o seu agudo faro, logo percebeu que a coisa não ia lá para que digamos, e, toca a abrir a valvula de segurança. E, be se vê por essa valvula esguichos de comicidade vieram despejando pilherias sobre a platéa amuada e macambuzia.

Mas tambem a duração de taes seringadas era de curtos momentos, porque ao velho professor de botanica raros ensejos se propiciavam para a sua sciencia de pacotilha.

Afóra esses pequenos e insignificantes senões que fazem objecto de nossos reparos, o resto correu magnificamente, incluindo o sujo panno de bocca, ou, mais propriamente, o remendado e immundo *velarium*, que não esperou pelo fim do primeiro acto, para correr tambem. Mas o pessoal que estava em scena, e que já via perdido o seu latim, avisou em tempo os apressados puxadores daquelles trapos sebentos e, por muito favor, deixaram elles aberta uma fresta, por onde o publico pudesse vêr o que se passava no palco.

O resto, magnifico. — ENRICO.

O senador Lainez

Buenos Ayres, 28. — (*Americana*). — La Argentina, commentando a eleição do novo senador da Provincia de Buenos Ayres, diz que a herança deixada no Senado pelo senador Lainez, que ora vae ser substituido, encerra obrigações sérias, pois que nos nove annos em que s. ex. exerceu a sua actividade parlamentaria, fixou ali indelevelmente pela efficacia na acção e pela independencia de caracter o cunho de uma seriedade e respeito sempre acatados pelos seus pares.

O dr. Lainez, accrescenta o mesmo jornal, foi ali o fiscalisador do poder executivo. A sua vaga no Senado será muito difficil de ser preenchida, não encontrando para isto um homem que tenha imperio pleno nas acções sis de uma moralidade politica pouco vista.

OS CAMINHOS DE FERRO PEDEM AO GOVERNO LIBERDADE DE CONTRATAR OPERARIOS

Madrid, 28 — (*Havas*) — As companhias de caminhos de ferro publicaram um manifesto no qual pedem ao governo a liberdade de contratar os seus operarios, ameaçando abandonar as linhas no caso de prevalecer o projecto do governo em discussão na Camara dos Deputados.

A companhia dos caminhos de ferro da Andaluzia entregou ao ministro do Fomento, sr. Villanueva, um memorial contendo a relação dos beneficios que, a partir de janeiro proximo, concederá aos seus empregados.

OS VISINHOS HESPANHOES

NO SENADO DA HESPANHA, DISCUTE-SE A QUESTÃO DE IMPOSTOS

Negociações com os governos do Uruguay e Paraguay

Madrid, 28 — (*Havas*) — Na sessão de hoje do Senado o sr. Roig Bergada pronunciou um discurso lamentando os grandes direitos que pesam sobre os vinhos hespanhóes importados pelos portos do Uruguay e do Paraguay, e terminou pedindo ao governo que procure immediatamente negociar a egualdade de tratamento dos vinhos hespanhóes com os de outras procedencias, evitando assim os prejuizos que os exportadores nacionaes estão soffrendo.

Respondeu-lhe o ministro dos Negocios Estrangeiros, sr. Garcia Prieto, declarando que ao ter conhecimento desse facto ordenou immediatamente aos ministros hespanhóes em Montevidéo e Assumpção que tratassem de obter para os vinhos procedentes da Hespanha as mesmas tarifas que gozam os vinhos dos outros paizes. O sr. Garcia Prieto declarou ainda que não teve, por emquanto, nenhuma resposta a tal respeito, tendo, no entanto, motivos para acreditar que os governos do Paraguay e do Uruguay acolheriam satisfatoriamente o pedido da Hespanha.

Faculdade de Medicina de Bello Horizonte

Bello Horizonte, 28.—(*Americana.*) — Já está quasi concluido o primeiro pavilhão da Faculdade de Medicina desta capital.

Novo jornal em Victoria

Victoria, 28. — (*Americana.*) — Appareceu hoje um novo jornal humoristico intitulado *O Telephone*.

Demissão solicitada

S. Luiz, 28. — (*Americana.*) — Foi concedida a demissão solicitada pelo bacharel Thomaz de Oliveira Lobo, promotor publico da comarca de São Bento.

OS BALKANS

BOATOS SOBRE NOVA VICTORIA DOS SERVIOS

BELGRADO, 28 (Havas) — Os jornaes registram o boato, que circula desde manhã, nos centros officiaes, de que o exercito turco que guarnecia Uskub e que marchava para Tetowo rendeu-se ao serviço, os quaes apoderaram-se, além de muitas armas, munições e provisões e 123 canhões de diversos calibres.

CONJURAÇÃO DA CRISE TURCA

CONSTANTINOPLA, 28 (Havas) — Foi conjurada a crise ministerial, continuando no governo todos os ministros.

O EX-SULTÃO ABDUL-HAMID EM CONSTANTINOPLA

CONSTANTINOPLA, 28 (Havas) — Chegou hoje a esta capital em trem especial procedente de Salonica, onde estava preso, o ex-sultão Abdul-Hamid.

OS MONTENEGRINOS OCCUPAM UMA CIDADE TURCA

CETTIGNE, 28 (Havas) — Noticia-se que o corpo de exercito montenegrino que está operando ao norte, occupou hoje a cidade turca de Flewlje, quasi na fronteira da Austria Hungria.

MOVIMENTO DAS TROPAS TURCAS

CONSTANTINOPLA, 28 (Havas) — Assegura-se nesta capital que as forças turcas recuperaram a cidade de Selfidje, na Macedonia, ha dias tomada pelos gregos. Accrescentam essas noticias que as tropas ottomanas tiveram duzentas baixas, entre mortos e feridos.

Consta tambem que o ex-ministro da Guerra, general Bazim-Pachá, que era o commandante de um dos corpos do exercito em operações contra os colligados, encontrava-se em Kirk-Kilisse quando aquella cidade foi occupada pelos bulgaros.

O governo recebeu communicação de que as forças turcas da Albania iniciaram o ataque contra Prischtina, ha dias tomada pelos servios.

OS BULGAROS APODERAM-SE DE UM TREM TURCO

SOFIA, 28 (Havas) — As forças bulgaras que operam ao sul de Andrinopla apoderaram-se de um trem militar que transportava tropas turcas e provisões para aquella praça de guerra.

INTERCEPTAÇÃO ENTRE ANDRINOPOLIS E CONSTANTINOPLA

VIENNA, 28 (Havas) — O "Reichspost" publica um telegramma informando que os bulgaros fizeram ir pelos ares, a dynamite, a ponte sobre o rio Tscherlu ao sul de Baba-Eski, cortando novamente as communicações entre Andrinopla e Constantinopla.

PROJECTOS INTERESSANTES

A cartographia da Republica e o methodo Ribas Cadaval

O dr. Ribas Cadaval realizou ha dias, no edificio da Sociedade de Geographia, desta capital, uma interessante conferencia, sobre o seu methodo, denominado *Topo-Photo-Aereo*. Deliberámos ouvil-o a respeito mais longamente, transmittindo aos leitores do *Correio da Manhã* as minucias do engenhoso methodo e as particularidades do projecto. Fomos encontrar o dr. Cadaval na Pensão Haddock Lobo, e em um aposento que coincidia com o antigo escriptorio que pertenceu ao nosso confrade Medeiros e Albuquerque.

A' nossa inquirição sobre o seu methodo *Topo-Photo-Aereo*, para o desenvolvimento do Brasil e perfeita cartographia da Republica, respondeu:

— O meu methodo tópo-photo-aereo é o conjunto de processos mais simples que se póde imaginar na utilização da navegação aerea, conjunto que eu chamarei: a minha Aero-Geodezia.

Eu me utilizo para o levantamento immediato de qualquer região montanhosa ou planicie; pantanal ou floresta virgem; rio caudaloso, immenso, por mais perigoso e longo e extenso, do meu methodo, que consiste: 1º, na photographia tirada, mais ou menos, por aerea, nas quaes se póde determinar uma base certa de triangulação; 2º, na determinação da latitude, sem observação da altura do sol, calculo por um systema de podometria comparada, usando o meu regulador de velocidade e a minha bussola aerea, sobremodo engenhosa e precisamente certa; 3º, na determinação das coordenadas de longitude para um ponto dado, com as absolutas tomadas nos mesmos cinco das coordenadas, porém, por aquelle mesmo processo podometrico especial de que já me referi e dahi os azimuths obtidos, verdadeiros e rapidos.

— *Mas com esta conquista da Aeronautica poderá o dr. obter a cartographia geral da Republica?*

— Certamente e com a maxima facilidade e presteza dado que o possa dispor dos custosos e multiplos apparelhos e instrumentos de que necessitarei para atacar de vez todos os sectores de exploração que estão figurados nos meus estudos; isso, vez podendo installar todos os centros-estações, para o que espero conseguir o concurso pessoal do Grande Estado-Maior do Exercito e iniciados os trabalhos sem cessar, julgo poder em vinte ou trinta mezes conseguir a cartographia geral de toda a Republica do Brasil. E esta carta geral será projectada por meio de collecções de vistas topo-photo-aereas, referidas conforme a altitude e o poder da objectiva, com o auxilio dos apparelhos de altimetrica e de conformação, precisão, nitidos e, sobretudo, mathematica e rigorosamente graphados, como se póde conseguir a photographia.

— *E quaes têm sido os inconvenientes de ordem scientifica e pecuniaria que difficultam ou impossivel os levantamentos topographicos dos nossos Occidentaes regiões?*

— Um ou to-tão. Difficultam, ao impossivel, o levantamento da carta geral da Republica uma somma enorme de motivos, todos elles quasi insuperaveis, utilizando-se os meios mais modernos, os apparelhos mais aperfeiçoados, todos elles, entretanto, sujeitos a erros desmoralizantes; releve-me o qualificativo, que é, para o caso, o mais apropriado.

— *Póde o dr. apontar-nos alguns destes motivos que tornam impossivel a cartographia da Republica?*

— Com vivo prazer vou satisfazel-o, mas permitta que faça uma synthese muito rapida do que conheço sobre o assumpto, afim de convencel-o: Quando Napoleão I, com todos, precisamente, conheceu os seus conselheiros, deu a projecção da carta da França. Esta carta da França só foi concluida 40 annos depois e custou a bagatella de 200 milhões de francos, empregando-se um serviço de cerca de 10.000 pessoas, mais ou menos habilitadas. Pois bem; julgue o caro amigo das difficuldades na projecção da nossa carta geral da Republica, sabendo que toda a França daquelle tempo, que era fartamente povoada, em nada se compara ao Brasil e somente corresponde ao territorio do Estado do Rio Grande do Sul, minha heroica terra !!

— Não é tudo; o antigo imperio e a actual Republica do Brasil gastaram já perto de 9.000 contos em levantamentos, e de todos os sectores de cartas geraes, por quantas folhas milionesimas que compõe todo o nosso territorio, apenas *meia folha está* levantada pela commissão do estado-maior, que trabalha ha cinco annos nas planicies do sul da Republica.

A commissão L. Cru's, incumbida de demarcar o pequeno pedaço do planalto de Goyaz, para a fundação da nova capital da Republica, conforme determinavam as instrucções de 17 de maio de 1893, as quaes obedeciam ao art. 3º da Constituição Federal, pedaço de territorio esse que fica entre Meia Ponte e Formosa, despendeu perto de 2.000 contos, afóra os auxilios extra do governo.

Todos os subsidios que existem esparsos por todo o Brasil, os quaes, reunidos, dariam um amontoado cahotico de levantamentos, por isso de nenhum valor para a carta geral, não prefariam *nem duas folhas* millionesimas das quarenta que constituem o nosso territorio.

Note ainda o caro amigo que todos os apparelhos usados desde o tempo de Napoleão I até hoje são mais ou menos os mesmos, com inapreciaveis melhoramentos, e já que insiste, muito naturalmente, em que eu lhe indique as causas de erro desses apparelhos ... ca entre um pouco na technica topographica, afim de lhe poder dar idéa mais nitida da sua difficuldade pratica, provando no mesmo tempo com a comparação do methodo "Topo-photo-aereo" do meu invento, o quanto se póde obter delle.

A ratificação das vistas topo-photo-aereas só se poderá levar a effeito ... cadissimos apparelhos e instrumentos que, apezar de certos, não sempre, na determinação de qualquer latitude, a approximação de poucos segundos, ou seja, de 1/10 de millimetro da escala.

Para obter-se a mesma approximação na longitude, seria necessario determinar a differença de hora, mas sempre com certo erro, que nunca é inferior a alguns decimos de segundo de tempo. Ora, até mesmo para ter-se a hora exacta, comparada, a Aeronautica nos fornece hoje, por meio do T. S. F. (telegrapho sem fio), que ella comporta e poderá ser installado em qualquer região do apparelho Herteziano em duas horas no maximo. Assim, pois, a determinação de longitude exacta, de difficuldade quasi insuperavel, quando se trata de região onde não existe telegrapho poder-se-á fazer, á maravilha, pela Aeronautica em qualquer amago do sertão brasileiro ou em pleno centro dos infindos chapadões, que se desenvolvem ao infinito, até as nossas fronteiras occidentaes.

Sem duvida, meu caro amigo, seriam bem mais grosseiras as approximações que se podem fazer com observações de culminação de lua ou occultação de estrellas, mas com o auxilio precioso trazido pela navegação aerea, a falta do telegrapho será substituida ou relegada pelo assombroso T. S. F., utilizando os balões-antenas do meu invento.

Ora, si a navegação aerea veiu trazer-nos todos os melhores elementos para fazermos os pontos de primeira ordem, com a mais absoluta precisão e nitidez, isso facilita essa mesma Aeronautica auxiliará a verificação dos pontos secundarios que darão os mais altos detalhes.

E, si nós reflectirmos que a navegação aerea supprime por completo os itinerarios terrestres, onde o odometro e o theodolito imperam, supprime as amarrações destes itinerarios com todos os inconvenientes inherentes como sejam:

a) limitação de tempo em cada ponto;

b) a portabilidade dos instrumentos, que não podem ser conduzidos pelos meios actuaes não ser os de pequena approximação, na leitura, a qual, praticamente, não póde ser feita sinão por segundos, o que se consegue, sinão de dez a vinte segundos;

c) a determinação de latitudes, que não póde ser feita sinão por observação das estrellas ou com a observação das alturas circummeridianas;

d) os erros dos pequenos instrumentos e incertezas da refracção, quando mesmo observadas nos pares;

e) o erro que também produz o proprio processo do astronomo Harrebow, para a observação de latitude, processo este, que se baseia no facto de ser a distancia polar igual á média arithmetica das declinações de duas estrellas, que passariam no meridiano do logar, com distancias zenithaes eguaes, uma ao Norte, outra ao Sul, que, aliás, nem todos podem ser faceis;

f) si reflectirmos nas variações imprescindiveis e indeterminaveis dos mais aperfeiçoados chronometros, instrumentos delicadissimos de que não se póde prescindir, para ser praticado o processo telemetrico no calculo de longitudes;

g) si avaliarmos os mil outros inconvenientes e difficuldades da Cartographia da nossa patria feita pelos processos conhecidos, deveremos, nós os patriotas e os geographos, prostrar-nos a adorar esta bemdita, como esta, divina, esta omnipotente Navegação Aerea.

Estamos plenamente convencidos das insuperaveis difficuldades para se levar a effeito, pelos meios conhecidos, a feitura da Carta Geral da Republica, a não ser dentro de cinco seculos e com o dispendio de milhões de contos de réis e sacrificio de milhares de vidas pelo impaludismo, pelas feras bravias e até mesmo pelos aborigenes, mas diga-nos o doutor, si tem esperanças de por em pratica o seu archi-assombroso projecto e dentro de quanto tempo?

— A nitidez e a presteza do assumpto, tão evidentes e simples se mostram os meios de que lançarei mão, para realizar o meu desideratum, e tão assombrosos e estupendos serão os beneficios que deste desideratum advirão para a communhão brasileira, que eu não ponho dúvida alguma em serviril-o que obterei os recursos necessarios para começar os trabalhos, que conforme a declaração do Grande Estado-Maior ... pertence á benemerita Sociedade de Geographia do Rio de Janeiro, que tudo envidará perante os poderes publicos para se conseguir um auxilio pecuniario para esse fim.

— Sendo assim, tudo nos leva ao bom exito ... pelos seus patrioticos corações, procurando, na realização do sonho por mim architectado, dar um passo para que o Brasil ... humano e o meio social ... com o alto talento dos nossos homens dirigentes.

— *Neste caso, logo que o dr. consiga para a Sociedade de Geographia a garantia de juros offerecida pelo governo, para um emprestimo, é realizada esta, poderá por mãos a obra immediatamente?*

— Absolutamente sim, porque todo o projecto com os seus planos e menores detalhes está por mim elaborado e prompto para ser posto em execução e posso mais adeantar, que, si, por um motivo qualquer que aliás não prevejo, a Sociedade de Geographia do Rio de Janeiro, da qual eu tenho a honra de ser simples socio, não puder acceitar a offerta regia ... que me veio feita, e, ... o qual, rematando as elevadas despezas de caracter geral, eu estou plenamente disposto a tomar a mim, tão ardua quão glorificadora tarefa.

— *Ainda uma pergunta, e nos sentiremos perfeitamente satisfeitos: será indiscreção saber onde o dr. obterá o custoso material aereo, apparelhos e instrumentos para a realização do plano de exploração e cartographia?*

— De modo algum seria indiscreção procurar saber de como eu pretendo fornecer-me do material necessario para a execução do meu projecto, e até mesmo posso informar-lhe que este é um dos pontos mais interessantes do meu desideratum: eu estou plenamente disposto a dar ao meu projecto uma feição positivamente nacional, um cunho accentuadamente patriotico e é por isso que pretendo obter todo o material necessario e que não tenhamos aqui, e apenas esse, no estrangeiro. Antes de tudo, eu espero montar aqui grandes officinas aeronauticas, hangares, aerodromos, etc., onde possa, com o operar o brasileiro, que é sapientemente habilidoso e adaptavel a todas as artes, construir todos os apparelhos aereos de que tenha necessidade, preferindo os do meu typo, por serem absolutamente estaveis e terem maior poder de sustentação. Isto tudo eu espero levar a effeito, apenas auxiliado por contra-mestres em serviço de bolças aeronauticas e em serviço de aluminio, que receberei da Europa.

Pretendo conseguir algumas centenas de operarias aeronauticas nossas patricias, para a confecção do que eu julgo mais difficil, isto é, das bolças aerostaticas do meu aerostoplano. Utilisarei todo o material brasileiro que possa preferir, como seja: téla impermeavel feita de nosso algodão e da nossa borracha e do nosso amyantho; empregarei a nossa madeira para a confecção das helices aereas integraes, propulsor este excessivamente caro na Europa, o qual, feito aqui, se conseguirá por 80 % menos.

Saiba ainda que, no meu projecto, está inserida uma clausula contratual de excessiva importancia para a nossa defesa nacional, isto é, todo este material aeronautico e todo o pessoal desta especialidade, que deve tornar-se em pouco tempo sufficientemente habilitado e apto, constituirá uma reserva do Exercito e da Marinha, prompto sempre a ser requisitado pelos poderes competentes. Já vê, pois, que o emprehendimento que pretendo levar a effeito, sem sacrificio algum para o erario publico, e ao contrario, trazendo para elle incommensuravel economia immediata e futura, não poderá de modo algum ser combatido, sinão por cretinismo ou por indignidade patriotica, tocando as raias da infamia. Ora, eu não acredito nenhum patriota attacado desta perversão.

Ainda o caso da matriz da Gloria

Continúa a chegar ao vigario da Gloria demonstrações dos sentimentos da parte de todos os seus parochianos, os quaes, pessoalmente, por cartas e telegrammas, lhe testemunham o seu incondicional apoio e solidariedade ao protesto de hontem, feito na matriz e já publicado na imprensa. Dentre muitos, destacámos os seguintes principaes:

Dr. Queiroz Barros, monsenhor dr. Fernando Rangel, condessa Monteiro de Barros, dr. José Candido de Albuquerque Mello Mattos, Theonilla C. Tavares Bastos, Acylino Rufino de Mattos, Edméa T. D. de Souza Barbosa, Maria Magdalena, Alice Rocha, Joaquina Esmeraldina Bandeira, Elgitha Esmeraldino Bandeira, Gulnar Esmeraldino Bandeira, Palmyra Pimentel, Marciana Cirne, Augusta Brasil, Isabel Cerqueira Carvalho, Pedro Cunha, Maria da Gloria R. de Almeida, A. A. Ribeiro de Almeida, Marietta Ferreira de Menezes, Albertina Fonseca, Bertha Busch Varella, Felisberta Busch Varella, Thereza Seixas, Eurydice de Oliveira Cruz, Antonia Pires Ferreira, Maria Pires Ferreira, Candida Pires Ferreira, Henriqueta Miranda, Oscar Motta V. da Silva, Herminia da Silva Pereira, Alzira e Alice da Silva Pereira, Clypio W. Pereira, Julio Lacombe, Oliveira Gonçalves, Ribeiro Gonçalves, Maria e Olivia M. da Fonseca, João Monteiro da Luz, Carolina Rocha, R. José Rangel, Laura de Barros Pimentel, Maria Gallo, Hermengarda Santos, Seraphina e Lydia Rangel Mello, Pio B. Ottoni, Victor Machado, Emma Bertha, Olga Sassetti, Guilhermina Sassetti, Noellmer, barão e baroneza de Paranapiacaba, Maria C. Tavares Bastos, Geminiano Mello, Maria de Carvalho Rodrigues, Alexandre Herculano Rodrigues, Castorina da Luz Moreira, Conceição Moreira, Luiz N. Wetterle, America de Faria, Martha Moneghetti, dr. C. Fontes e familia, Graciola, Laura e Hilda, Teixeira Mendes, Olga e Mathilde, O. Hargreaves, Maria Conception Olivella, Maria José Gonçalves Rezende, Carlos Marques Lisboa, Annita Gavião Peixoto, Avelino da Silva Moreira, Anna Barbosa Moreira, João de Oliveira, Abilio e Affonso da S. Moreira, Oscar Affonso Alves da Silva, major J. P. Alves da Silva, coronel Eugenio Alves da Silva, familia Gomes, Maria Amelia Gomes de Brito, Edith e Sylia Castello Branco, Paulo e Carlos Nunes Pires, Rosa da Silva, familia Ribeiro, Feliciano Talco, conde de Diniz Cordeiro, Antonio e Adalberto Nunes Pires, Maria de S. Everard, Maria do Carmo Bandeira de Mello, Anna Luiza Bandeira de Mello, Maria José Vieira, Elisabeth Carneiro da Rocha.

Monsenhor Gonzaga do Carmo, além das adhesões e protestos de solidariedade acima citados, recebeu os seguintes telegrammas:

"O vigario do Sacramento, reprovando, como parocho e amigo, scenas desenroladas hontem, manifesta inteira solidariedade. — Conego *Vimeney*."

"Povo catholico Engenho Novo prompto agir ou reagir qualquer terreno, subscreve energico protesto publicado hoje na imprensa. Chegou momento posição definida. Salutem. — Conego *Rezende*."

"Protesto contra membros impios da Irmandade. Lastimo serem muitos membros portuguezes. Peço licença para abraçal-o pela adhesão cerrada e imponente parochianos e catholicos do Rio.—Padre *Magro*, capellão de Maracanã."

"Sómente hoje chegou meu conhecimento desacato fostes victima membros rebeldes da Irmandade. Em meu nome e em nome povo catholico minha parochia levanto vehemente protesto contra attentado vossos direitos. — Padre *Alvaro Cesar*, vigario de Lourdes, Villa Isabel."

"Ordem 3ª do Carmo da Lapa protesta contra insolita aggressão soffreram parochianos Gloria pessoa seu illustre vigario, affirmando completa solidariedade. — Frei *Thomaz Jensen, commissario*."

"Embora não seu parochiano, como catholico, sou solidario com todos nossos irmãos desta freguezia no protesto energico contra membros impios, hereges e sacrilegos da Irmandade e prompto a auxilial-os quando fôr preciso expulsar do templo todos esses vendilhões. — *Joaquim Franco*."

"Solidario proceder conscienciosissimo v. ex., defesa direitos egreja, protesto contra tentativa, vandalica usurpação dessa matriz e envio calorosos applausos energia veramente catholica parochianos v. ex.— Padre *Sere*, vigario de S. Christovão."

"Vossa brilhante attitude em face sectarios profanadores nossos tabernaculos, infunde-nos maior enthusiasmo. Contae como soldados, fieis em defesa causa catholica, com os humildes vicentinos da matriz de S. Thiago de Inhaúma."

"Solidario comvosco, sinto não ter estado hontem ao vosso lado. — *Accacio de Araujo*."

"Exmo. revdmo. monsenhor Gonzaga, dignissimo vigario da matriz da Gloria. — Plenamente solidario com os revdmos. collegas, protesto contra o attentado de violencia dos *improvisados* membros da Irmandade da Gloria, e applaudo a attitude calma e energica de seus nobres parochianos a favor de vossa revma. e da causa de nossa santa religião. Curato de Santa Cruz, 28 de outubro de 1912. — Padre *Francisco Rocchi*."

"Prezado amigo e respeitavel collega monsenhor Gonzaga — Sómente pela leitura dos jornaes de hoje é que tive conhecimento do attentado sacrilego de que foi v. revma. alvo hontem, e do desacato levado a effeito por *catholicos*, para os quaes os que recebem a N. S. Jesus Christo na santa communhão são *papas hostias* e os seus proprios capellães são *padralhada*.

Daqui o motivo por que não formei na vanguarda dos que no primeiro momento apresentaram a v. revma. os protestos do seu apoio e da sua absoluta e inteira solidariedade. Mas nem por tardio é menos sincero ou menos ardente o meu apoio e meu enthusiasmo pela causa de v. revma. e pela sua nobre attitude nessa lamentavel questão. Coragem, pois.

Dê suas ordens ao amigo servo e irmão — Monsenhor *Pedro Ribeiro da Silva*, vigario de Santo Antonio."

A VIDA EM VIDROS
Rhum Creosotado
— DE —
Ernesto Souza
BRONCHITE
Rerquilão, Asthma, Coqueluche, Tuberculose pulmonar.
GRANDE TONICO
abre o appetite e produz a força muscular.

Pianos Só na rua da Quitanda, 64, se encontram os afamados "R. Sors & Kallman". (Casa Carlos Wehrs).

O ministro da Agricultura recebeu o seguinte telegramma dos drs. Virgilio Moraes Filho e V. Linhares, datado de 28 do corrente:

"Temos a honra de communicar a v. ex. a fundação da Companhia Cearense da Pesca, calcada sob o regulamento vigente. Saudações respeitosas."

Fabrico de roupas brancas
para homens, senhoras e crianças
Fazendas e armarinho
Vendas a preços de rigorosa seriedade.
CASA A' INDUSTRIA NACIONAL
52 RUA DA CARIOCA 52

HOTEL NACIONAL — Rua do Lavradio, 55. — Excellentes accommodações para familias e cavalheiros de tratamento. Cozinha de 1ª ordem. Diarias, de 7$ e 8$000. Sem diaria, 4$ e 5$000. Telephone, 4.467. — Alves & Ribeiro.

O ministro da Viação concedeu licenças a varios funccionarios da E. de F. Central do Brasil.

Pianos Só na rua da Quitanda 64, se encontram os celebres "Schiedmayer & Soeham. (Casa Carlos Wehrs).

MOVIMENTO OPERARIO

A policia, hontem, esteve apavorada com uma "gréve"... imaginaria

Parece que a policia está possuida de uma verdadeira demophobia. Não póde ver o povo, não póde encarar as classes trabalhadoras, nesta phase de viva e tenaz organização de suas forças. Apavora-se, terrifica-se.

E' a situação psychica de quem se vê acuado pelo desamor publico, pela mais profunda e incontrastavel impopularidade, essa do governo, manifestada pelos seus agentes directos e de confiança. A injustiça, a mentira, o sophisma, a mystificação que representa e de que usa, não póde tolerar esse movimento vibrante de organização proletaria. E não é logico esse proceder? Sem duvida. A oppressão, a tyrannia, o despotismo hão de offerecer resistencia á marcha avassaladora de idéas de liberdade, da emancipação humana. Os elementos retrogrados hão de se contrapôr aos vexilarios da verdade, da redempção social.

Arregimentando-se a grande força proletaria, movendo-se o operariado, manifestando vida, disposição de luta, de pugnar pelos seus direitos, pela sua consideração de homens, — ha de forçosamente despertar o medo, o pavor, o terror dos que procuram acorrental-o á sujeição, conserval-o na escravidão actual, satisfazendo seus interesses, mantendo os preconceitos sociaes que lhe dão a vida, que explicam sua existencia.

Assim, pois, foi que hontem os arraiaes do sr. Belisario andaram em polvorosa. Celere, offegante, anda todo o pessoal para suffocar a hydra, esmagal-a, fazer abortar um incrivel e compromettedor movimento que se desencadeava!

Uma classe trabalhadora, a grande, immensa classe dos trabalhadores em trapiches e café havia se levantado em parede. A acção urgia. As instituições, a "ordem", tudo quanto de bom existe, inclusive o santo socego do sr. Belisario, — periclitava.

A policia entra em campo, com a boa vontade, o prazer de sempre. A gréve já dominava todo o littoral. Era preciso jugulal-a. E o presidente da Sociedade de Resistencia dos Trabalhadores em Trapiches e Café, representante maximo de sua classe, é immediatamente levado á policia e, durante duas horas, criminosamente fica a esperar que o delegado auxiliar recebesse as ordens do sr. Belisario.

Não. Isso não podia ser. Essas pretensas "explicações" a que são convidados muitas vezes os trabalhadores ou as directorias de suas associações, constituem verdadeiras illegalidades, constrangimentos á liberdade pessoal assim manhosamente disfarçados. Conduzidos á policia, os operarios ficam ali detidos, a pretexto de "explicações", horas e horas, ás vezes dias e dias. São levados para falar com uma autoridade e lá ficam o dia inteiro sem poder sair, á espera de que ella se "digne" attender-lhes. São prisões de facto, verdadeiras prevaricações ou abusos de autoridade. Mas para ella não foi feito o Codigo Penal...

Esse pessoal valente que se intitula ufano "destruidor" de gréve, moveu-se logo radiante, prelibando os elogios e recompensas dos "paes de operarios".

Tudo, porém, era apenas a evidenciação daquelle estado psychico anormal — o pavor, o medo, o temor — de uma classe trabalhadora que, áquella hora, cuidava placidamente de seus quotidianos affazeres. Ora, a phobia do governo!...

GREVISTAS ABSOLVIDOS

Durante a ultima gréve dos trabalhadores na construcção civil, em Villa Isabel, foram presos alguns delles que formavam uma commissão do Syndicato dos Estucadores e Pedreiros. Eram os operarios José Palhares, Cyrillo Ojeda Gonçalves, Antonio Mattos, Manuel Dias Ferreira, Antonio Eusebio e Lino Calvo Cavanna, e andavam em fiscalisação do movimento paredista.

Ao chegarem a uma construcção, á rua Jorge Rudge, pediram aos companheiros que ali trabalhavam ainda que tal não fizessem e adherissem á parede. Tudo isso calma, pacificamente. Mas o supplente do 16º Districto Policial, desejoso de uma effectividade, não quiz ou não entendeu que os trabalhadores estavam exercendo um direito innegavel, e mandou prendel-os. Todos homens trabalhadores, honestos, e um até com a mulher gravemente enferma. A cousa alguma quiz attender o delegado. Autoou-os. Denunciados, foram processados e defendidos pelo sr. Caio Monteiro de Barros, hontem; o juiz da 5ª Pretoria Criminal, dr. Costa Ribeiro, absolveu-os, sendo á tarde postos em liberdade. E' esse mais um facto que mostra como procedem os agentes directos e da confiança do governo dos "paes dos operarios", para com as classes trabalhadoras. Muito bem.

CENTRO DOS MACHINISTAS DOS ESTADOS UNIDOS DO BRASIL

Realisa-se hoje, ás 7 h. da noite, uma assembléa geral para resolver a respeito de varios assumptos.

SOCIEDADE UNIÃO DOS FOGUISTAS

Hoje, ás 7 h. da noite, ha assembléa geral extraordinaria, em sua séde no Largo de S. Domingos n. 4. Será eleito o delegado na Succursal de Pernambuco e tratar-se-ão de outros assumptos de interesse geral da classe.

SYNDICATO DOS MARCINEIROS E ARTES CORRELLATIVAS

Realisa-se hoje, ás 7 horas da noite, á rua General Camara n. 335, uma assembléa geral, sendo a ordem do dia: prestação de contas do ex-thesoureiro da extincta directoria e discussão das bases syndicalistas.

CONFERENCIA SOCIALISTA

Na séde da União dos Empregados no Commercio, quarta-feira, 30 do corrente, o dr. Caio Monteiro de Barros realisa uma conferencia de propaganda socialista. A entrada é franca.

A ASSOCIAÇÃO OPERARIA INDEPENDENTE E' TAMBEM CONTRARIA AO 4º CONGRESSO... POLICIAL

Mais uma associação operaria deixa de comparecer e protesta contra essa mystificação policial.

Assignado pelo sr. Pedro B. Mattera e muitos outros nomes, recebemos um communicado da "Associação Operaria Independente", declarando que essa associação não fará causa commum com a exploração operaria que o governo, por intermedio dos agentes "encostados" da policia e da famosa "verba", pretende levar a effeito em novembro. A Associação Operaria Independente diz-se "genuinamente operaria" e, assim, não poderia jamais comparecer ao tal congresso... que não é de operarios.

ASSOCIAÇÃO DE MARINHEIROS E REMADORES

Esta associação reune-se em assembléa geral extraordinaria, no dia 30 do corrente, ás 7 horas da noite, para tratar de assumptos de interesse da classe. Pede-se a presença dos associados.

UNIÃO GERAL DOS PINTORES

Para tratar de assumptos urgentes e da maxima importancia, reune-se esta associação, hoje, ás 7 horas da noite, á rua General Camara n. 335.

Serão distribuidas as cadernetas. Pede-se, portanto, o comparecimento dos companheiros, associados e não associados.

FEDERAÇÃO OPERARIA

Reune-se amanhã, esta associação, ás 7 1/2 horas da noite, á rua General Camara n. 335, para resolver assumptos de grande interesse.

Pede-se a comparencia de todos os delegados.

CENTRO DOS OPERARIOS MARMORISTAS

Amanhã, ás 7 horas da noite, em sua séde, terá uma reunião este Centro.

SYNDICATO DOS SERVENTES DE PEDREIROS E DE ESTUCADORES

Proseguem os trabalhos para a organização desse syndicato. Sexta-feira, haverá uma nova reunião, para a qual se pede o comparecimento dos interessados.

2º CONGRESSO OPERARIO BRASILEIRO

A commissão reorganizadora da Confederação Operaria Brasileira, reune-se amanhã, ás 8 horas da noite, na séde da Federação Operaria, em continuação dos trabalhos referentes á realização do Segundo Congresso Operario Brasileiro, em 1913.

A Confederação continúa a receber respostas ... de varias associações do interior, applaudindo a sua reorganização, e manifestando solidariedade com sua iniciativa.

A Federação Operaria tem, tambem, recebido cartas e officios neste sentido, não só de associações operarias, como muitos trabalhadores.

AINDA OS BALKANS

INDEMNIZAÇÃO EXIGIDA PELA RUSSIA

Haya, 28. — (*Havas*.) — O Tribunal de Arbitramento começou hoje a examinar o pedido de indemnização feito mela Russia á Turquia, referente á guerra de 1877.

O sr. Fromageot apresentou e justificou o pedido do governo russo. Os advogados parisienses Reguin, Clunet e Hesse representam a Turquia.

Assumiu a presidencia do Tribunal o dr. Lardy, ministro da Suissa em Paris.

ACCORDO ENTRE A FRANÇA E A ITALIA

Paris, 28. — (*Havas*.) — Os srs. Poincaré, presidente do conselho e ministro dos Negocios Estrangeiros, e Tittoni, embaixador italiano, assignaram hoje a declaração do accôrdo entre a França e a Italia, sobre Marrocos e a Lybia.

Por esse accôrdo os dois paizes concedem-se reciprocamente o tratamento de nação mais favorecida.

A SOBERANIA SOBRE A LYBIA

Roma, 28. — (*Havas*.) — O governo do Brasil reconheceu a soberania da Italia sobre a Lybia.

NA EGREJA DE S. SALVADOR, EM BUENOS AIRES, REZAM-SE ROGATIVAS PARA O TRIUMPHO DAS ARMAS GREGAS

Buenos Aires, 28 — (*Americana*) — Continuam a ser celebradas na egreja de S. Salvador, solennes rogativas a favor do triumpho das armas gregas, na actual guerra contra a Turquia, notando-se numerosa assistencia de senhoras.

INSTALLAÇÃO DE AUTORIDADES CIVIS NA REGIÃO OCCUPADA PELOS GREGOS

Athenas, 28 — (*Havas*) — Já se encontram installadas as novas autoridades civis de toda a região occupada pelas forças gregas em territorio turco e cuja capital provisoria será Kozani.

QUATRO AVIADORES PARA O MONTENEGRO

Petersburgo, 28 — (*Havas*) — Para o Montenegro, onde vão servir no exercito em operações contra a Turquia, seguiram quatro aviadores com os respectivos aeroplanos.

AS FORÇAS BULGARAS OCCUPAM ISLIP

Sofia, 28 — (*Havas*) — As forças bulgaras occuparam a cidade de Islip sem encontrar opposição da parte da guarnição turca.

OS MONTENEGRINOS BOMBARDEIAM SCUTARI E APODERAM-SE DE ROSAJ

Cettigne, 28 — (*Havas*) — Communicam de Rieka que as forças montenegrinas começaram hontem, ás dez horas da manhã, o bombardeio da cidade de Scutari, cuja parte do oriente está presa das chammas.

Os montenegrinos apoderaram-se das eminencias de Rosaj, que dominam a cidade de Ipek.

OS SERVIOS APODERAM-SE DE MITROVITZA

Belgrado, 28 — (*Havas*) — Os servios apoderaram-se de Mitrovitza, onde capturaram grande numero de armas e munições.

NOVAS OCCUPAÇÕES PELOS BULGAROS

Sofia, 28 — (*Havas*) — Telegrammas recebidos no Ministerio da Guerra informam que as tropas bulgaras apoderaram-se hoje de Bunar-Hissar, cidade entre Kir-Kilisse e Wisa, ao sul de Andrinopla.

Outro contingente bulgaro occupou tambem o desfiladeiro de Krisna.

113 CANHÕES APODERADOS PELOS SERVIOS

Belgrado, 28 — (*Havas*) — Telegrammas de Vranja informam que os servios tomaram em Uskub cento e treze canhões de diversos calibres aos turcos.

BOM GOSTO
Elegancia e barateza em chapéos para senhoras e senhoritas, só na
Casa do Paz
RUA SETE DE SETEMBRO, 193

A Superintendencia de Portos e Costas communicou que se apagou a luz da boia illuminativa da Pedra da Baleia, no canal do Paranaguá, no Estado do Paraná.

UM CRIME?

Encontro do cadaver de um recem-nascido no Canal do Mangue

Os trabalhadores que hontem procediam á limpesa do canal do Mangue, na praia Formosa, encontraram o cadaver de um recem-nascido, de côr parda, do sexo feminino.

Do funebre achado foi dado conhecimento á policia do 8º districto, que, sobre o caso, iniciou inquerito, afim de vêr si se tratava de um crime.

Foi o pequeno corpo, já em estado de putrefacção, recolhido ao Necroterio.

Reclames de verão

O grande successo da actualidade são os reclamos de verão que a "Aguia de Ouro", á rua do Ouvidor n. 169, expõe á venda.

COSTUMES de linho de côres	25$000
SAIAS, linho, brancas	16$000
SAIAS, linho, côres	8$000
SAIAS de flanella riscada	18$000
Vestidos de "lingerie"	12$000

BLUSAS — é tal a variedade que não podemos dar uma idéa do grandioso sortimento.

VESTIDOS e COSTUMES para meninos e meninas, em todas as edades, desde os mais simples aos mais ricos.

A casa "Aguia de Ouro", pela sua grande especialidade, é presentemente o estabelecimento preferido, pelas vantagens que offerece no artigo, confecções em geral para senhoras e meninas, e tambem roupa branca.

Queimado com colla, na mão direita

Hontem, pela manhã, o operario Joaquim Corrêa Fontes trabalhava em uma officina da rua Bomfim n. 26, e empregava-se em preparar colla, quando aconteceu a panella em que era preparada a colla virar sobre a mão direita de Fontes, que soffreu queimaduras de 1º e 2º gráos.

Fontes recebeu curativos na Assistencia e retirou-se depois para a sua residencia.

A policia do 10º districto soube do facto.

Para Finados
Ternos pretos tecidos de pura lã, para homens, a
33$, 37 e 39$

Paletots a.	18$ e 20$
Calças a.	10$ e 12$
Colletes a.	6$ e 7$

Só na Casa Paris
ALFAIATARIA
Rua Uruguayana 145

POLITICA EUROPÉA

Declarações do presidente do conselho sobre a politica externa da França

Paris, 28 (*Havas*) — Todos os jornaes applaudem as declarações feitas pelo presidente do conselho de ministros, sr. Poincaré, no discurso que hontem pronunciou em Nantes, a proposito da politica externa da França.

Vinhos de Bordeaux
Da acreditada casa P. J. Tenet & Ed. Georges e de outras qualidades. Grande deposito Delphim Coelho & C. — Assembléa, 58.

De hoje a 27 de novembro proximo, a Inspectoria de Obras contra as Seccas recebe, aqui ou no escriptorio da 1ª divisão da 3ª secção, em Carnarú, Pernambuco, propostas para a construcção do açude "Serrinha", no municipio de Bezerros, nesse Estado. As obras estão orçadas em 82:062$318, não incluindo as despesas de fiscalização e desapropriação que ficam a cargo do governo.

AO COMMERCIO E COMPANHIAS —Ide almoçar no "Restaurant Universal" á Avenida Rio Branco 19, em frente ao Lloyd Brasileiro. Serviço de 1ª ordem, preços modicos, o unico mais perto.

Reune-se hoje, ás 4 horas da tarde, a directoria da Sociedade de Geographia do Rio de Janeiro.

CONFERENCIAS E CONFERENCISTAS

O SR. JEAN CARRÉRE FALOU SOBRE PARIS

O jornalista francez Jean Carrére, o arrojado reporter de *Le Temps* no scenario da campanha de Tripoli, fez hontem a sua annunciada conferencia. "Paris dos estrangeiros e Paris verdadeira", foi o thema escolhido para uma interessante descripção sobre a capital do mundo intellectual.

Jean Carrére falou da cabeça da França; desses laboratorios onde se elaboram o conforto e os elementos principaes para a vida; espraiou-se nessa fonte inexgotavel de recursos que promana dessa obra colossal de milhares de francezes; do espirito inventivo dessa nacionalidade que constitue, sem duvida, o orgulho da raça latina.

O illustre confrade não falou das apparencias illusorias da grande cidade da Luz; não nos disse das suas avenidas; dos seus formosos *boulevards*; dos seus monumentos, das suas obras de arte; das suas mil fórmas de prender e reduzir os sentidos humanos, em summa. Falou-nos dessa obra da imaginação; dessa obra do espirito francez, que vem constituindo o regalo da humanidade em geral. E assim falou, por largo espaço de tempo, mostrando-se verdadeiramente francez.

Fita colorida que queimou no meio

Mulato pernostico, o Guilherme Monteiro, caiu hontem na rua da America, e pôz-se a gemer, declarando que, por causa de amores mal correspondidos, havia ingerido iodo e cocaina, afim de acabar com a attribulada existencia.

Correu a salval-o o medico que estava de serviço no Posto Central de Assistencia.

Cuidadosamente foi Guilherme collocado auto ambulancia, e fazia dó ouvir os lancinantes gemidos. Era de cortar o coração.

Mas na occasião dos curativos, foi comprehendido o negocio.

Não houvera idéa nenhuma de coisas tragicas; o Guilherme apenas bebera cachaça *pr'a burro!...*

Isso quer dizer que elle se estrepou!...

AGUAS DE PEDRAS SALGADAS
Excellentes para as affecções do estomago, rins, figado, baço, etc.
A' venda nos hoteis, restaurantes e casas de primeira ordem.
Deposito: Rua da Assembléa n. 58.
DELPHIM COELHO & C.

O ministro da Fazenda, attendendo ao que solicitou a Sociedade Agricola e Industrial de Jaguarão, autorizou a Delegacia Fiscal do Thesouro Nacional no Estado do Rio Grande do Sul a permittir a importação, livre do gado vaccum e ovino destinado á exposição a realizar-se em 10 de novembro.

Pianos Vendem-se em prestações, novos e usados, garantidos, na Rua da Quitanda, 64. (Casa Carlos Wehrs).

O commendador Augusto José Ferreira, presidente das Docas da Bahia, levou ao conhecimento do ministro da Viação haver começado no dia 28 do corrente a descarga do cáes de cabotagem no porto de São Salvador, para facilitar o commercio daquella praça.

ANTIMIGRANINA
O melhor remedio para o estomago
Facilita a digestão e evita:
Azias, Dyspepsias, Enxaquecas, etc.

Colhido por um caixão em um armazem da Central

Em um dos armazens da Central trabalhava hontem o operario Francisco Esteves, quando foi colhido por um caixão que se desprendeu ... que o apanhou ... Esteves, que ... Socorrido pela Assistencia, Esteves retirou-se após os curativos.

A policia do 14º districto tomou conhecimento do facto.

GRAVATAS — Bello sortimento — Formosinho — Gonçalves Dias, 64.

Pianos Alugam-se e vendem-se, em prestações, novos e usados. Rua da Quitanda, 64. (Casa Carlos Wehrs).

Accidente no trabalho

O operario Felix Claudio trabalhava hontem com um vagonete, na rua da Alegria, quando aconteceu cair, ficando com o pé esmagado sob as rodas que lhe passaram por cima.

Medicado na Assistencia, Felix Claudio, que reside á rua Barroso n. 217, após os curativos, foi transportado para a Santa Casa.

A policia do 10º districto tomou conhecimento do facto.

SÓ VENDO! Joias do mais fino gosto por preços verdadeiramente baratos. Joalheria Pires & Passos. Rua Sete de Setembro, 55.

Laboratorio Chimico Pharmaceutico Militar

Alumnos da 1ª série de pharmacia da Faculdade de Medicina visitam este estabelecimento

O dr. Toledo Dodsworth, professor de physica, acompanhado dos alumnos da primeira série de pharmacia, visitou hontem o Laboratorio Chimico Pharmaceutico Militar ... Alfredo José Abrantes, director ... José Benevenuto de Lima, auxiliar ... pelos alumnos ... A Ferreira ...

Funkus O Ultra-extraordinario preparado contra resfriados, grippe e todas as infecções. Cura em alguns minutos. V. em todas as pharmacias. Deposito rua da Quitanda 69.

— Estou perdido! lastimou o doge.

Do alto do navio, clamores responderam ao clamor de Altieri e seus soldados arremessaram-se para a prancha...

Neste momento uma detonação tremenda sacudiu tudo e o navio abriu-se como um vulcão. Uma immensa columna de fogo com um penacho de fumo negro subia a prumo.

Depois uma chama de fogo, fraguventos e destroços em brasa, membros despedaçados, caiam no mar e no caes.

Um momento de estupor suspendeu a batalha.

Depois, houve um silencio lugubre. O navio almirante tinha desapparecido e com elle as duas companhias de Altieri e a maior parte dos conjurados que tinham embarcado.

Então ouviu-se um bramido feroz, e Foscari, levantando a espada, ebrio de alegria, precipitou-se, arrastando não só os Suissos, mas todos os patricios, que até então estavam hesitantes.

Foi uma matança horrorosa; em um instante duzentos cadaveres juncavam o chão.

Altieri, com uma dezena de amigos batia-se ainda, quando um Suisso gigantesco, com um golpe de allabarda lhe quebrou a espada.

Altieri, lançou um olhar de loucura, sobre Foscari; com as mãos nos cabellos, enquanto um soluço escapava-se dos labios tumefactos.

— Segurem-no! berrou o doge vencedor.

Mas Altieri já se escapara. Viram-no fugir, desapparecer, voltando uma viella.

E o doge, na embriaguez do triumpho desdenhou de fazel-o perseguir.

— Ao palacio! gritou elle.

XXXV

A PONTE DOS SUSPIROS

E como a massa dos senadores e dos patricios, se movia acclamando Foscari, este inquiria:

— Os sinos dobram! Porque?

— Ao palacio! ao palacio! gritavam-lhe alguns senadores.

— Gritam ao longe!..

Porque estes clamores?..

Pozeram-se, entretanto, a caminho.

Na batalha cerca de cento e cincoenta dos seus Suissos tinham caido, mas elle ainda possuia uma força consideravel.

Em torno delle, gritavam:

— Foscari! Foscari!..

O sino ao longe tocava sempre e resoava extranhamente aos ouvidos do doge.

Após uma hora de marcha lenta, em que se avançava tres passos, para recuar dois, detidos, á cada instante, por bandos populares, Foscari chegou á encruzilhada *della* Croce, estreita saida de varias ruellas.

— Tomemos os canaes! disse-lhe um dos Dez.

— Não! respondeu o doge, o povo acreditaria que tenho medo delle.

Mas da encruzilhada irrompeu uma descarga subita. Quinze homens em linha de batalha, quinze desconhecidos, acabavam de descarregar seus arcabuzes e tomavam a direcção do palacio, gritando:

— Liberdade! Liberdade!..

— Candiano! Rolando Candiano! respondeu-lhes o brado pupular.

— Rolando Candiano! murmurou Foscari empallidecendo.

A descarga tinha morto quatro homens e ferido sete ou oito.

— Avante! bradou o capitão dos Suissos.

E avançaram.

Agora a multidão clamava: Candiano! Candiano!.. E de distancia em distancia eram recebidos por novas descargas de bandos mais numerosos que, em seguida, tomavam rumo do palacio, gritando:

— Liberdade! Liberdade!..

Nas casas todas as mulheres gritavam:

— Liberdade! Candiano!.. Dos telhados projectis caiam sobre o cortejo, potes de flores, telhas, pedras...

Livido, Foscari avançava. A cada passo elle via cair um dos seus. E o clamor fazia-se mais violento, envolvia-o em formidavel turbilhão.

— Liberdade! Liberdade!..

— Oh! rugia o doge, manter o poder oito dias ainda! Senhor! eu não peço mais oito dias, para reduzir a cinzas esta cidade de rebeldes!

— Liberdade! Liberdade!..

O clamor desvairava-o, ameaçador. A palavra inflammada esbofeteava-o... Liberdade!.. Elle prefiria ouvir gritarem pela sua morte...

Liberdade!... Isso chegava-lhe como um terrivel insulto.

— Liberdade! Liberdade!..

O ardente, o inextinguivel clamor subia, como o sopro das nações. Não era mais Veneza, era a Italia, era a França, a Hespanha, a Europa o mundo que rugia, soluçava sua eterna aspiração...

A ESMERALDA

Acaba no fim do mez á verdadeira e incomparavel

Liquidação de joias e relogios

Aproveitem esta occasião sem precedente

TRAVESSA S. FRANCISCO, 8-10

Telephone 839

PELO TELEGRAPHO

REUNIÃO POLITICA EM FORTALEZA

Fortaleza, 28 — (*Americana*) — Realizou-se hontem uma reunião politica, comparecendo os srs. senador Thomaz Accioly, coronel João Brigido, dr. Solon Pinheiro, dr. Herminio Barroso, este representando diversos amigos do coronel Thomaz Cavalcanti. Parece que se trata de organizar uma colligação de todos os elementos representados por aquelles politicos no intuito de combater a situação dominante. O deputado Gentil Falcão declarou-se solidario com o dr. Solon Pinheiro.

VIAJANTES QUE PARTEM DE SÃO PAULO

S. Paulo, 28 — (*Americana*) — O deputado francez Georges Gerald e o coronel Luiz de Azevedo, inspector do Thesouro, seguiram hoje para esta capital.

NOMEAÇÕES NO CLERO PAULISTA

S. Paulo, 28 — (*Americana*) — Foram nomeados os monsenhores conegos Ezequias Galvão de Fontoura e João Evangelista Pereira de Barros, *adei presto* chantres do Cabido Metropolitano.

MOVIMENTO DA BOLSA PAULISTA

S. Paulo, 28 — (*Americana*) — Durante a semana finda foram vendidas na Bolsa desta capital 5.886 titulos, representando 637 contos e 987 mil réis, o que constitue o maior movimento deste anno.

HOMENAGEM DA CAMARA E DO SENADO DE S. PAULO

S. Paulo, 28 — (*Americana*) — A Camara dos Deputados e o Senado prestaram hoje homenagem á memoria do benemerito educador dr. Horacio Lane, fallecido hontem, lançando na acta um voto de pezar.

DECLARAÇÕES DO DR. CASTRO PINTO

Parahyba, 28 — (*Americana*) — O presidente Castro Pinto tem feito sentir a todos os amigos o quanto lhe seria grato ver a magistratura fóra da politica.

Por isso, o desembargador Heraclito, chefe de Itabayana, e o juiz de direito dr. Gaudencio de Toledo, aquelle de S. João e este de Mamanguape, já affirmaram que se retiraram da chefia da politica.

DEMISSÕES NA PARAHYBA

Parahyba, 28 — (*Americana*) — Tem-se dado outras demissões de empregados extranumerarios.

DEPREDAÇÕES DE CANGACEIROS

PARAHYBA, 28 — (*Americana*) — Alguns cangaceiros têm feito depredações na comarca de Alagoa do Monteiro. O governo, agindo com toda a firmeza, enviou commissões da policia militar, afim de tomar novas medidas nos municipios ameaçados.

SECRETARIO QUE SE AUSENTA DE S. PAULO

S. Paulo, 28 — (*Americana*) — O dr. Joaquim Miguel, secretario da Fazenda, partiu hoje para a sua fazenda de Jardinopolis.

VIAGEM DE ESTUDOS A'S BACIAS DE IRRIGAÇÃO

Fortaleza, 28 — (*Americana*) — Chegou a esta capital o engenheiro Ernesto Pyles, que acaba de realizar uma viagem pelo interior do Estado, afim de estudar as bacias de irrigação.

TOPICO POLITICO D'"O UNITARIO"

Fortaleza, 28 — (*Americana*) — O *Unitario* publicou o seguinte topico de uma carta recebida desta capital:

"O deputado Moreira Rocha mandou propôr ao deputado Agapito Santos um accordo no sentido de afastar o dr. Paula Rodrigues da direcção politica do partido, passando essa exclusivamente ás mãos do coronel Franco Rabello."

RECLAMAÇÃO D'"O UNITARIO"

Fortaleza, 28 — (*Americana*) — O *Unitario*, reclamando contra a demora do serviço telegraphico, o chefe da estação telegraphica explicou que essa demora é devida ás avarias que soffreram as linhas do sul e da Bahia.

CONVOCAÇÃO DA ASSEMBLÉA CEARENSE

Fortaleza, 28 — (*Americana*) — Consta que a Assembléa Legislativa do Estado será convocada para o dia 8 de novembro proximo.

AMEAÇAS AO DR. JOÃO BRIGIDO

Fortaleza, 28 — (*Americana*) — O dr. João Brigido tem recebido diversas cartas ameaçando-o de morte em virtude da sua attitude contra a situação dominante e a linguagem desabrida do seu jornal contra o coronel Franco Rabello e os seus auxiliares do governo.

CONFLICTOS EM CORDOBA

Buenos Aires, 28 — (*Americana*) — As dissidencias eleitoraes em Cordoba continuam a ser resolvidas a cacetadas, tiros e punhaladas.

PROVAVEL RENUNCIA DE DOIS MINISTROS ARGENTINOS

Buenos Aires, 28 — (*Americana*) — Fala-se insistentemente na provavel renuncia dos srs. general Gregorio Velez, ministro da Guerra, e almirante Saenz Valiente, ministro da Marinha, devido á hostilidade dos officiaes do Exercito e da Armada, motivada por noticias injustiças commettidas por aquelles dois ministros.

CONFERENCIA EM BUENOS AIRES

Buenos Aires, 28 — (*Americana*) — Foi muito concorrida a conferencia realizada pelo dr. Nicolas Reyes sobre as suas excursões ao Amazonas e os acontecimentos que se deram na região do Putumayo. O conferencista fez interessantes revelações a respeito da exploração da borracha naquellas regiões.

SAIDA DO MINISTRO DA JUSTIÇA ARGENTINO

Buenos Aires, 28 — (*Americana*) — Nas rodas politicas volta-se a falar na saida do sr. Juan Garro, actual ministro da Justiça e Instrucção Publica, assegurando-se que o seu substituto será o senador Manoel Lainez.

ACÇÃO CONTRA O GOVERNO DE S. PAULO

S. Paulo, 28 — (*Americana*) — As firmas Naumann Gepp & C., Nossack & C., Barbiosa & C., exportadores de café em Santos, accionaram o Estado, perante o juizo federal, reclamando a restituição da sobretaxa dos cafés mineiros desde setembro de 1908 até julho de 1910, na importancia de 364 mil francos.

REORGANIZAÇÃO DO ENSINO PAULISTA

S. Paulo, 28 — (*Americana*) — O dr. Freitas Valle, presidente da commissão de instrucção publica, apresentará á Camara amanhã, um projecto reorganizando o ensino, creando duas cadeiras novas; uma segunda cadeira de pedagogia e de critica pedagogica e methodo.

Pelo projecto da reforma do ensino são creados cinco logares novos de inspectores e é facultado ás diplomadas pelo Gymnasio receberem o diploma de normalista mediante o exame das materias não leccionadas naquelles e vice-versa.

Poderão os alumnos do segundo e quarto annos das escolas normaes primarias matricularem-se no primeiro e terceiro annos secundarios.

UMA "RAINHA DE BELLEZA" VAIADA PELO POPULACHO

Montevidéo, 28. — (*Americana.*) — Hontem, quando a rainha do concurso de belleza, e a respectiva côrte, seguiam num carro á Daumont, a caminho do Prado, a multidão que assistia á passagem do cortejo rompeu numa formidavel vaia, que degenerou logo, em desordem. A policia effectuou numerosas prisões.

O publico em geral, classifica a festa operaria, como uma ridicula pantomima.

A REVOLUÇÃO NO MEXICO

Vera Cruz, 28. — (*Havas.*) — O general Felix Diaz, chefe da insurreição que ha dias se apoderou desta cidade, e tres dos seus cumplices, foram condemnados á morte.

Os demais implicados soffrerão a pena de prisão.

DESABAMENTO DE UMA CASA

Roma, 28. — (*Havas.*) — Em Vercelli desabou uma casa em construcção, ficando sob os escombros trinta e quatro pessoas.

Já foram constatados quatro mortos e dez feridos.

FALLECIMENTO DA VIUVA GOUCHON

Buenos Aires, 28.) — (*Americana.*) — Causou profundo pezar o fallecimento da sra. Rosa Canet, viuva do sr. Emilio Gouchon, que foi grão-mestre da Maçonaria.

ELEIÇÃO PARA GOVERNADOR DA PROVINCIA DE BUENOS AIRES

Buenos Aires, 28. — (*Americana.*) — O Congresso da provincia de Buenos Aires procederá hoje á eleição do novo governador, tendo a escolha da maioria recaido na pessoa do senador Marcellino Ugarte. A minoria votará no dr. Ramos Mejia.

PROXIMA CHEGADA DE UM CONSELHEIRO MUNICIPAL DE PARIS

..*Buenos Aires, 28.* — (*Americana.*) — Deve chegar brevemente a esta capital, o marquez Degrin, conselheiro municipal da cidade de Paris, que vem fazer estudos sobre a politica argentina, para uma obra que publicará no proximo mez de dezembro.

ESPECTACULOS ORGANIZADOS PELOS ESTUDANTES

Buenos Aires, 28. — (*Americana.*) — Começarão hoje os espectaculos theatraes, organizados pelos estudantes desta capital, cujo producto reverterá em beneficio da flotilha militar aerea.

CONFERENCIA SOBRE O ECLIPSE SOLAR, OBSERVADO NO BRASIL

Buenos Aires, 28. — (*Americana.*) — O dr. Ristampert, realiza hoje, a sua conferencia sobre a eclipse solar que observou no Brasil.

FRACASSO DE UM "MEETING"

Santiago, 28 — (*Americana.*) — Fracassou o *meeting*, convocado para hontem, afim de protestar contra o desalojamento dos indios Araucanos, dos campos que occupam, pertencentes a particulares.

CONVENÇÃO DA MOCIDADE LIBERAL

Santiago, 28. — (*Americana.*) — Começaram as sessões da convenção da Mocidade Liberal.

SCISÃO NA MUNICIPALIDADE DE FORTALEZA

Fortaleza, 28 — (*Americana*) — Existe forte scisão entre os vereadores da Camara Municipal.

O MINISTRO DA INGLATERRA EM VIAGEM

S. Paulo, 28 — (*Americana*) — O sr. William Haggard, ministro da Inglaterra, partirá hoje para ahi no nocturno de luxo.

POLITICA MINEIRA

Alfenas, 28 — (*Particular*) — Na eleição hontem realizada para preenchimento da vaga de vereador geral, o partido republicano alcançou brilhante victoria sobre o grupo dissidente chefiado pelo coronel Francisco Leite e pelo dr. Moura Leite, vencendo em todos os districtos por maioria de 218 votos, sendo eleito o capitão José Adelardo Corrêa.

O pleito correu em completa ordem. — *Dr. Gaspar Lopes*, presidente do directorio.

Nucleo Academico Ruy Barbosa

Communicam-nos a fundação, na cidade do Recife, Estado de Pernambuco, do *Nucleo Academico Ruy Barbosa*, com séde na Faculdade de Direito daquella cidade, e, obediente aos principios pregados pelo grande patriota brasileiro. Fundando-se, concomitantemente, *A Luta*, que será a defensora dos mesmos principios.

A directoria eleita para dirigir os destinos do *Nucleo Academico* é composta dos seguintes academicos: Alvaro de Magalhães Costa, presidente; José Eustachio, vice-presidente; Annibal Fernandes, 1º secretario; José Vieira de Mello, 2º secretario; Balthazar Mendonça, orador; Jorge Carneiro da Cunha, thesoureiro, e Raul Rodrigues dos Anjos, bibliothecario.

COM OS CORREIOS

Cartas entregues com atrazo

Queixam-se-nos moradores da Estrada da Gavea de que a correspondencia para ali destinada, chega sempre com atrazo.

Pedem-nos, por isso, os mesmos queixosos, chamemos a attenção de quem de direito, para essa irregularidade que tantos transtornos traz.

— Queixa-se o sr. Gentil Sarmento, de passagem nesta capital que, recebendo um vale postal de Montes Claros, Minas, no valor de 200$, não lhe foi possivel receber a referida quantia, apezar de ter exhibido a sua carteira de identidade ao empregado da secção competente.

Realmente, é de estranhar! Pois, si uma *carteira de identidade* tem valor e serventia, é precisamente para casos desses, em que um forasteiro, como é de presumir sem grandes relações numa cidade estranha, só póde apresentar como documento valioso e sem contestação justamente a carteira de identidade...

Chamamos para o caso a attenção do sr. director dos Correios, para que de futuro não sejam prejudicadas outras pessoas, nas condições do sr. Sarmento.

— A proposito de uma reclamação que publicámos em nossa edição do dia 26 do corrente, recebemos da directoria Geral dos Correios, a seguinte communicação:

"Sr. redactor do *Correio da Manhã* — O registrado n. 586, com valor de 10$, a que se refere a reclamação por vós publicada, em 26 do corrente, teve entrada nesta repartição a 28 de setembro, sendo na mesma data avisado o destinatario que só a 22 do corrente, veiu recebel-o.

Não cabe, portanto, ao Correio, a menor responsabilidade na demora de que se queixa o reclamante. — *Luiz M. de Serqueira Braga*, sub-director."

MINISTERIO DA FAZENDA

O delegado fiscal de Minas Geraes em apuros

Uma autorização sem auctorização!

Uma complicação!

O delegado fiscal do Thesouro Nacional em Minas Geraes expediu, em datas differentes, ao ministro da Fazenda, dois officios, o primeiro pedindo autorização para transferir do exercicio de 1911 para o de 1912 o credito de 161:000$, afim de occorrer aos adeantamentos a que têm direito os funccionarios de sua delegacia, a titulo de emprestimo para construcções de casas, e o segundo solicitando approvação do seu acto (!) pelo qual autorizou a transferencia do alludido credito.

O dr. Francisco Salles, de posse desses papeis, achou que tudo isso estava errado, e que o delegado fiscal comprometten-se redondamente, tomando taes providencias...

Assim, s. ex. mandou communicar áquelle funccionario haver resolvido archivar todo o processo, visto haver o Tribunal de Contas negado registro á transferencia do dito credito por se achar a duração deste adestricta á urgencia da lei orçamentaria para o exercicio de 1911.

Como se vê ha uma *encrenca* na zona do delegado do Thesouro em Minas!

Assembléa Fluminense

A Assembléa Legislativa do Estado do Rio, reuniu-se hontem, sob a presidencia do dr. João Guimarães.

Approvada a acta anterior, foi lido um officio do secretario geral, transmittindo autographos de uma lei sanccionada.

Annunciada a ordem do dia, foram em primeiro logar approvadas as redacções dos projectos:

a) creando logares na Inspectoria de Saude Publica;
b) sobre as Caixas Beneficentes do Estado;
c) instituindo premios aos agricultores.

Em seguida foi approvado em segunda discussão o projecto relativo á construcção de uma estação balnearia.

Submettido á terceira discussão o projecto tributando a lenha e o carvão, o sr. Ary Fontenelle offereceu um substitutivo.

O sr. Roberto Pereira, depois de offerecer uma emenda, requereu o adiamento para a sessão nocturna.

Declararam-se inscriptos para os trabalhos da noite os srs. Teixeira Leomil, Galdino do Valle e Octavio Veiga.

Sem debate, foram approvados varios projectos da ordem do dia.

Novos boatos sobre a gréve dos estivadores da Cantareira

Correu hontem, com certa insistencia, que os estivadores que trabalham na Companhia Cantareira declarariam a gréve pacifica.

O facto foi levado ao conhecimento do 2º delegado auxiliar, que teve uma demorada conferencia com o sr. A. R. Kenrereltsy, superintendente da companhia, e que declarou á autoridade não acreditar na gréve, pois tem a maxima confiança no seu pessoal.

A policia, porém, resolveu ficar de sobreaviso.

Um official reformado da Força Policial é gravemente ferido por desordeiros, em Madureira

Os graves factos que occorrem diariamente na vasta zona do 23º districto não conseguiram ainda impressionar a santa policia do sr. Tavora, preoccupada com outras coisas que não vêm a publico.

Ainda hontem, uma grave occorrencia ali se deu. A' rua D. Clara n. 186, reside com a sua esposa e filhos o tenente reformado da Força Policial, Antonio Olympio Ferreira do Amorim.

A' noite passada o sr. Amorim dormia tranquillamente, quando lá pelas tantas foi despertado por um forte tiroteio.

Receoso de que se tratasse de ladrões, elle se levantou e foi á porta ver o que se passava. De repente, uma bala prostrou-o gravemente ferido no ventre.

O facto foi levado ao conhecimento da policia do 23º districto, que fez soccorrer o ferido em uma pharmacia local e em seguida o removeu para o hospital, onde elle foi recolhido em estado desesperador.

A policia conseguiu prender um soldado de nome Felippe, do 20º grupo da 7ª bateria, apontado como autor do ferimento do infeliz official.

A policia do 5º districto deixa impune o causador de um desastre de automovel

Esteve hontem nesta redacção o dr. Eduardo Otto Theiler, que nos veiu declarar não se ter dado com a sua pessoa o facto noticiado sob a epigraphe acima.

FUNCCIONARIOS DA FAZENDA

Alguns actos do ministro da Fazenda

Nomeações, exonerações, transferencias, etc.

Collectores e escrivães federaes

O dr. Francisco Salles, ministro da Fazenda, assignou hontem as seguintes portarias:

Nomeando:

Hermano Magalhães, para o logar de escrivão da Collectoria das Rendas Federaes em Caethé, no Estado da Bahia;

Aristides Silva, collector estadual em Caracol, no Estado de Minas Geraes, para encarregado da arrecadação das rendas federaes no mesmo Municipio;

Pompilio Varella, para o logar de escrivão da Collectoria das Rendas Federaes em Passo Fundo, no Estado do Rio, exonerando desse logar Arnaldo Rolim;

declarando sem effeito a nomeação de Antonio José Alves de Souza para escrivão da Collectoria Federal em Baependy, no Estado de Minas;

exonerando, a pedido, Julio Pinto de Moraes do logar de escrivão da Collectoria em Lageado, S. Paulo;

transferindo o agente fiscal dos impostos de consumo da 47ª circumscripção do Estado do Rio Grande do Sul, Dolival Soares Pinto para a 29ª circumscripção e nomeando para aquella Affonso Ferreira Pacheco.

O DOMINGO DE UM COMMISSARIO

Durante o domingo passado, só tratou de pés

Apezar de ser o dia preferido pela gente trabalhadora para espairecer, augmentando assim enormemente a circulação, o domingo para as delegacias policiaes costuma ser tambem o dia de descanso.

Um ou outro facto de maior importancia é raro. Só de tempos a tempos se registra um.

Entretanto, o commissario Cesarino se viu atrapalhado domingo ultimo, quando se achava de dia na delegacia do 13º districto, com tres factos que, embora de pequena importancia, comtudo bastaram para trazer a autoridade de canto chorado.

Com effeito, achava-se a delegacia entregue ao maior silencio, o commissario Cesarino estava quasi a cochilar, quando chegou a primeira caravana de guardas civis, soldados e um homem com cara de aborrecido.

Em frente, na rua, os curiosos formavam massa.

— Que ha? pergunta o commissario.

— Foi um auto, responde o guarda civil, o 954, que animado de grande velocidade foi de encontro á carroça n. 3.825, guiada aqui por este senhor, que se chama Camillo Ferreira.

— Ha alguem ferido?

— Ha, sim, responde o carroceiro; um dos burros ficou com a pata quebrada.

— E o *chauffeur*? inquire ao guarda o commissario.

— Fugiu...

— Muito bem, vae ser aberto inquerito.

Depois das formalidades, retiraram-se todos e a autoridade sentou-se, disposta a descançar.

Meia hora depois outra caravana invade a delegacia.

O guarda civil adeanta-se e explica-se:

— Sr. commissario, um menino que descia, a correr, a rua de D. Luiza, pisou em um caco de vidro e deu um profundo golpe no pé esquerdo.

— Como se chama elle?

— Heraclito de Souza Lima e reside na mesma rua n. 12.

O commissario communicou o facto á Assistencia que dahi a momentos enviava ao local um auto-ambulancia.

Removido o menino para o Posto Central, depois dos curativos, foi elle transportado para a Santa Casa.

Após essas providencias, o commissario poz-se a annotar os factos no livro de occorrencias.

Assim que acabou e depoz a penna, eis que entra pela delegacia o guarda de ronda á rua da Lapa.

— *Seu* commissario, deixa-me falar para a Assistencia?

— Mas o que é?

— Um homem esmagou o pequeno artelho do pé direito em uma machina de comprimir asphalto.

— Onde foi isso?

— Nesta mesma rua.

— Como se chama elle?

— Cesario Netto, e reside á rua de São Chirstovão n. 373.

— Bem, peça os soccorros da Assistencia.

De novo, a autoridade se poz a escrever no livro de occorrencias mais aquelle facto.

O commissario Cesarino estava devéras aborrecido com tanto pé avariado.

Na occasião em que escrevia a ultima palavra relativa ao facto, entra o dr. Edgard Pahl e inquire do commissario sobre o movimento da delegacia.

— Nada de importancia, contesta o commissario. Só ha uma coisa curiosa — tres pés avariados: o de um muar, o de um menino e o de um homem...

— Nada mais?

— Só isso...

— Está bem.

Momentos depois, entra offegante na delegacia um individuo que logo se dirigiu ao commissario Cesarino:

— O doutor delegado?

— E' aquelle senhor, aponta o commissario.

O individuo, dirigindo-se ao delegado:

— Senhor doutor, preciso falar-lhe em particular.

— Pois não.

E entraram para o gabinete, onde estiveram confabulando durante algum tempo.

Decorrido este, o individuo retirou-se e o delegado chamou o official de diligencias, a quem encarregou de um serviço.

O official saiu e o commissario Cesarino perguntou curioso ao delegado:

— Será ainda a historia de algum pé, doutor?

— E', mas desta vez trata-se de um *pé de meia* levado pelos ladrões...

O commissario Cesarino caiu com uma syncope...

O imposto sobre a lenha e o carvão

Respondendo ás considerações feitas em uma carta a que demos publicidade, um negociante de lenha escreveu-nos dizendo quaes são os lucros que deixa aquella mercadoria:

Eil-os:

Preço da lenha no matto, talha ou 16 feixes	2$600
Frete pela estrada de ferro	1$000
Imposto pago á Mesa de Rendas	$400
Carreto	1$200
Total	5$200

ou sejam 325 réis cada feixe. Vendido a 500 réis, cada feixe deixa de lucro 175 réis, captivos de todas as mais despesas commerciaes, desde as licenças e empregados até á entrega nos domicilios. Diz-nos mais esse negociante que a extracção da lenha é feita nas *capoeirinhas*, e não attinge, por isso, as mattas.

Accrescentaremos que parece que já se pensou em reduzir, e em muito, o imposto proposto á Assembléa Legislativa do Estado do Rio para a lenha e para o carvão.

O ministro da Viação indeferiu o requerimento em que a Empresa Constructora do Rio Grande do Sul solicita o augmento de preço para dormentes a empregar nas linhas de Basilio a Jaguarão, São Sebastião a Sant'Anna do Livramento e Alegrete a Quarahy, allegando serem taes dormentes de maiores dimensões do que os adoptados pela Compagnie Auxiliaire, por nada autorizar a peticionaria a fazer o pedido, visto como os dormentes mandados empregar nas linhas que ella está construindo têm a bitola adoptada em todas as linhas do paiz e não haver especificações alterando-as, nas condições geraes, mandadas observar e bem assim na respectiva tabella de preços, sendo, portanto, claro que o preço nesta estabelecido se refere á bitola geralmente empregada.

TERRA & MAR

EXERCITO

Foi posto á disposição do chefe da commissão incumbida da construcção do forte de Taypús, em Santos, o 2º tenente Raul Porto.

* Em virtude de proposta serão nomeados para servir: na 9ª região, o 1º tenente medico dr. Alexandre Souto Castagnino e na 8ª, o 1º tenente medico dr. João de Siqueira Bezerra de Menezes.

* Apresentaram-se ante-hontem ao Departamento da Guerra: capitão Galdino Tavares de Souza, do 4º regimento de infantaria, por ter de reunir-se a seu corpo; capitão Ascendino Ferreira do Nascimento, do 6º regimento de infantaria, por ter de recolher-se a seu corpo; 1º tenentes Miguel Cardoso de Souza Filho, do 7º batalhão de artilharia, por ter de seguir para Santos; João Carlos dos Reis Junior, do 1º regimento de artilharia, por ter de seguir para Lorena; Carlos Gomes Borralho, do 7º regimento de infantaria, por ter sido mandado continuar addido a este Departamento, e 2º tenente veterinario Accacio Rodrigues Praxedes, por ter de seguir para a 12ª região.

* Obteve quinze dias de dispensa do serviço, com permissão para ir ao Estado do Espirito Santo, o 2º tenente Fernando Lopes da Costa.

* Foram incluidos na 9ª região militar os soldados Henrique Martins da Silva e Satyro Mariano de Souza.

* Foi mandado servir addido ao Departamento da Guerra, por quinze dias, o 2º tenente Manoel Alexandrino da Luz.

* Por conveniencia do serviço foram incluidos na 9ª região, as seguintes praças vindas do norte da Republica, no dia 24 do corrente: 2º sargento Manoel Marques dos Santos, 3º sargento Manoel Archanjo da Silva Maia, cabo de esquadra João Salles de Souza, anspeçadas Hermenegildo Ferreira da Cunha, Miguel Roma de Abreu Lima, soldados José Antonio de Souza, Manoel Leonardo de Oliveira, João Benedicto dos Santos, José Jorge de Mello, cabos de esquadra Juventino Ferreira da Cruz, Elisiario Paulino de Mello, Bellarmino Gomes de Amorim, Antonio Silva Cruz, Coriolano Ferreira da Cruz, soldados Cypriano Luiz da Paz, José Pereira Barbosa, Severino Lourenço da Silva, Venancio Ignacio da Luz, Cicero Ferreira Martha, Manoel Francisco de Oliveira, Severino Gonçalves de Lima, Octaviano Francisco Lopes, Luiz de Arruda Gouvêa, João Domingos de Abreu, André Cursino de Andrade, José Athayde de Renovato Leite, Manoel Dias dos Santos Travassos, Ludovico Guilherme da Silva, Pedro Bezerra Sobral, Antonio Gomes Baptista, Fructuoso Gonçalves Pereira, Manoel Salvador Bernardo, Manoel Honorato da Silva, João da Matta Lins, Severino Manoel do Nascimento, Antonio Cyrillo da Silva, Severino Francisco dos Santos, Severino Soares da Silva, Manoel Pereira de Souza, Vicente Ferreira da Silva, Julio Gonçalves de Oliveira, José Esteves de Oliveira, Luiz Candido da Silva, Manoel Juvino de Lima, Augusto Barbosa de Lima, Manoel Romão de Amorim, João André de Mello, Eduardo dos Santos, José Bezerra da Silva, José Rodrigues de Mello, Manoel Rodrigues da Silva, Antonio Marques Vieira, João da Costa Pereira, Sebastião Amaro dos Santos, João Florencio da Silva, João Martins de Souza, Luiz de Barros Corrêa, Severino Ferreira do Nascimento, Antonio Esteves da Silva, José Caetano de Mello, Manoel Martins de Sant'Anna, Amaro Francisco Alves, Vicente Cicero de Mello, Joaquim Braga de Castro, Severino Gomes dos Santos, João Coutinho de Salles, João Deodato Pereira, Manoel da Silva Jorge, Sandoval Toscano Pinto, Antonio Ferreira Lima, Manoel Ozeario da Silva, José Paulino de Amorim, Luiz Pereira de Athaydes, João Francisco Xavier, Vicente Montenegro Coutinho, Ernesto Corrêa de Oliveira, Sebastião Rubem Coriolano, Manoel da Silva Rocha, João Serapião da Rocha, Gaspar Octaviano da Costa Gomes, Julio Ferreira da Silva, Roldão Ledes Dias da Silva, José Antonio da Silva, Severino Manoel Maximo da Costa, Martinho Francisco da Silva, João Ignacio de Souza, Nabor José dos Santos, José Calazans do Amaral, José Leite Cavalcanti de Araujo Sobrinho, Manoel Martins da Silva, Leona do João Beniguo, Manoel Brasilino da Silva, João Pedro Marinho, Miguel Corrêa dos Santos e José Francisco Alves.

* Foram transferidos: do 1º regimento de artilharia para o 16º grupo o aspirante a official Heitor da Fontoura Rangel e do 1º pelotão de estafetas para o 2º regimento de cavallaria, o cabo de esquadra, Turibio José do Nascimento, ambos por conveniencia do serviço.

* Conforme communicação da 3ª região, falleceu a 24 do corrente, em Therezina, o sargento asylado José Balthazar da Silva.

* Foram engajados: por dois annos: para o 4º batalhão de engenharia, o 2º sargento desse batalhão e addido ao 8º batalhão do 3º regimento de infantaria, Antonio Pacheco de Campos; para o 4º regimento de cavallaria, o anspeçada do 13º regimento dessa arma, Ignacio Pereira Lopes e para o 13º regimento de cavallaria, o soldado da Escola de Artilharia e Engenharia, Damazio Nunes de Almeida, conforme requereram.

* Foi indeferido o requerimento em que o 3º sargento do 3º batalhão do 2º regimento de infanteria, Manoel Octacilio da Silva, solicita transferencia.

* Foi mandado declarar ao inspector permanente da 4ª região, em solução ao telegramma que dirigiu ao chefe do D. G., que o pharmaceutico contratado Natal Heraclito Avila Garcez, póde inscrever-se do logar em que se acha, no concurso para a admissão de pharmaceuticos do Exercito.

* O ministro da Guerra declarou que foi lavrada em 9 do mez findo, na Procuradoria Geral da Fazenda Publica, em notas do tabellião Pedro Evangelista de Castro, a escriptura de compra pela Fazenda Nacional do predio e terreno, á avenida Atlantica n. 1.108, de propriedade de Antonio Augusto dos Santos, pela quantia de ... 13:200$000.

* Segue amanhã para a 11ª região, um contingente composto de 200 praças, incluido por ordem do Departamento da Guerra, nos corpos daquella região, sendo o commandante o capitão Galdino Tavares de Souza, que recolhe-se ao 4º regimento de infanteria, a que pertence.

* Apresentaram-se hontem ao quartel general da 9ª região, o capitão Miguel de Oliveira Carneiro, 1º tenente Mario Maciel, por haver concluido a licença para tratamento de saude, em cujo gozo se achavam.

* Foi mandado addir a um dos corpos da brigada estrategica, o 2º sargento Armando Gonçalves Pinto, que se apresentou á 9ª região com procedencia, do Paraná.

* Pelo quartel general da 9ª região foram expedidas as necessarias ordens ás brigadas e corpos independentes no sentido de fazerem seguir, na primeira opportunidade, todas as praças pertencentes aos corpos da 9ª região, que se acham addidas á região.

* Os soldados João Lima do Nascimento, Antonio Francisco Maria, João Francisco da Silva Segundo e Francisco Vidal da Silva, foram, de accordo com o artigo 145 do Regulamento Interno dos Corpos, mandados excluir das fileiras do Exercito por serem incapazes de exercer as funcções militares, ficando por isso inhabilitados para qualquer cargo publico.

* Serviço para hoje:

Superior de dia, capitão Manoel Joaquim Pereira Lobo.

A brigada estrategica dá a guarnição, o serviço de extraordinarios; os officiaes para ronda, auxiliar do superior de dia e para dia ao quartel general da 9ª região.

A brigada mixta dá as guardas do palacio do Cattete, Guanabara e Arsenal de Marinha.

Auxiliar do official de dia, auxiliar de escripta, Monciaro Menna Barreto.

O 2º de artilharia dá a guarda do forte de Copacabana.

Uniforme, 5º.

* * *

MARINHA

Apresentaram-se ás altas autoridades navaes os capitães de corveta: Heraclito Belfort Gomes de Souza e Luiz Augusto Diniz Junqueira, vindo este do Estado de Matto Grosso, e aquelle, por ter sido desligado do estado maior da Armada e nomeado para exercer o cargo de 2º commandante do corpo de marinheiros nacionaes.

Foram mandados desligar, capitão-tenente Aristides Galvão Bueno e 2º tenente Alberto de Andrade Portugal, por terem entrado, este, no gozo de 30 dias de licença para tratamento de saude e aquelle, no gozo de quatro annos de licença para empregar-se na marinha mercante e industrias relativas á marinha.

Estes officiaes estavam addidos á superintendencia do Pessoal.

* Foi mandado elogiar em acto de mostra geral o marinheiro nacional de 2ª classe Severino de Almeida, da guarnição do cruzador-torpedeiro "Tupy", pelo acto de dedicação no porto de Jaraguá, atirando-se resolutamente ao mar, em occasião de máo tempo para salvar a palamenta de uma das embarcações de bordo, que havia virado no momento de ser içado, devido ao mar grosso e vento que reinavam.

* Desembarcaram os 2ºs tenentes Oscar Gomes Nóto e Americo Henninger Filho, o commissario Alvaro Pereira Frazão do contra-torpedeiro "Pará" após a entrega dos objectos da fazenda nacional, a seu cargo a seu substituto o contra-mestre de 2ª classe Manoel Mathens, do contra-torpedeiro "Parahyba".

* Foi deferido o requerimento do pharmaceutico Alfredo Franco de Roden, pedindo dispensa dos serviços que, gratuitamente prestou na Escola de Aprendizes Marinheiros da Bahia.

* Foi deferido o requerimento do guarda-marinha machinista Heitor Paisant, pede concessão da medalha humanitaria de 1ª classe.

* O uniforme de hoje é o 3º.

* * *

BRIGADA POLICIAL

Serviço para hoje:

Superior de dia, major Alexandrino.

Official de dia á Brigada, capitão Silveira.

Medicos: de dia ao Hospital, dr. Gambetta; de promptidão, capitão Goulart e interno de dia, alferes honorario Pedrosa.

Dia á pharmacia, alferes pharmaceutico Peixoto e pratico Arnaldo.

Ajudante de parada, o do 1º batalhão.

Rondam com o superior de dia: alferes Bernard no. Soido e Pereira Junior, tres inferiores de cavallaria e seis de infantaria.

Rondam no 4º districto, alferes Moreira e um inferior de cavallaria.

Guardas: Casa da Moeda, alferes Querino; Thesouro, alferes Coelho; Caixa de Amortização, tenente Barrão; Caixa de Conversão, alferes Cruz.

Promptidão permanente: no 4º batalhão, alferes Santa Barbara e na cavallaria, tenente Pereira de Mello.

Estado-Maior nos Corpos: no 1º batalhão, capitão Diniz; no 2º, alferes Myssom; no 3º, capitão Badaró; no 4º, alferes Lucena; no 5º, capitão Maciel; na cavallaria, capitão Catalão e no Corpo de Serviços Auxiliares, alferes Aristides.

Uniforme, 3º, com polainas pretas.

* * *

CORPO DE BOMBEIROS

Serviço para hoje:

Estado-Maior, o capitão Fernandes.

Auxiliar, alferes Frederico.

Promptidão, tenente Bezerra e alferes Romano.

Manobras, furriel Dias.

Ronda aos theatros, tenente Miranda.

Medico de dia, dr. Tito.

Emergencia, dr. Secundino e capitão Affonso.

Uniforme, 5º.

Commandante da guarda, furriel Saragoça.

Inferior de dia ao Corpo, sargento Pessoa.

Reforço, sargento Mendonça.

Patrulha, sargento Maia e furriel Samuel.

Uniforme, 4º.

* * *

GUARDA NACIONAL

Serviço para hoje:

Dia no quartel general, capitão Didimo Pereira de Barros.

Ronda: dois officiaes, sendo um do 4º e outro do 19º batalhões de infantaria.

Ordens ao quartel general, um cabo do 1º batalhão de infantaria.

Ordenanças, dois cabos, sendo um do 4º e outro do 19º batalhão de infantaria.

Uniforme, 8º.

OS DESASTRES

Desabou hontem o andaime do predio n. 65 da rua da Quitanda, ferindo dois operarios

Um outro andaime desaba em Catumby, ferindo tres operarios

As providencias da policia

Um grande desastre! E o trefego boato espalhou logo, pelos pontos mais movimentados da cidade, que um predio da rua da Quitanda havia desabado, matando nada menos de vinte pessoas.

A reportagem moveu-se e no local, deante da multidão que enchia a rua, áquella hora (duas e meia da tarde), pareceu-lhe que realmente se tratava de um tragico acontecimento. Mas pouco depois, tudo se explicou.

O desastre não tivera as graves consequencias que a principio se lhe quiz emprestar. Foi isto o que se deu:

Está sendo reconstruido o predio n. 65 daquella rua, de propriedade do sr. J. Azevedo, dono da charutaria Havaneza. E' encarregado das obras o sr. J. Barros, que tem officinas á rua General Camara n. 308.

A'quella hora da tarde, os operarios faziam subir para um dos andares do predio um enorme bloco de granito, quando, em certa altura, o blóco despencou e arrastou na sua quéda o fragil andaime.

Ergueu-se densa nuvem de pó e o choque que se produziu fez encher a rua de curiosos, espalhando-se o boato de que havia grande numero de mortos.

Os demais operarios acudiram e encontraram feridos os collegas Antonio Teixeira e Antonio Domingos de Oliveira, este com leves escoriações e aquelle com um grave ferimento no craneo.

A Assistencia Municipal foi chamada e ali mesmo os soccorreu, removendo-os em seguida para a Santa Casa.

O Corpo de Bombeiros foi chamado, mas não teve necessidade nenhuma de agir.

No local estiveram as autoridades do 1º districto, que tomaram as providencias que o caso exigia.

Dizia-se que o desastre fôra motivado por desidia da Prefeitura, que permittiu o levantamento de um andaime tão fraco em uma rua tão movimentada, como a da Quitanda.

A policia do 1º districto abriu rigoroso inquerito sobre o facto.

A's 2 horas da tarde de hontem, um dos andaimes do predio em construcção da rua Navarro n. 20, em Catumby, arrebentou, devido ao máo estado do madeiramento.

Alijados ao sólo foram os tres operarios Joaquim Pereira da Silva, Manoel Guedes da Silva e João Lima.

O primeiro, morador á rua Frei Caneca n. 49, recebeu graves ferimentos pelo corpo, sendo recolhido á Santa Casa de Misericordia.

Guedes da Silva, tambem se machucou bastante, recolhendo-se á sua residencia á rua Buarque de Macedo n. 15.

Lima teve leves ferimentos, indo tambem para sua casa, á rua Itapirú n. 241.

Foram todos curados no Posto Central de Assistencia.

E, ahi está, no que dão as imprudencias dos mestres de obra.

Ao dr. Pedro de Toledo, ministro da Agricultura, informou o dr. Amandio Sobral que o Horto Florestal, sob a sua direcção, está habilitado a continuar a fornecer mudas de arvores florestaes e de ornamentação, que possue em grande quantidade.

Ante-hontem, aquelle departamento do Ministerio da Agricultura recebeu pedidos de fornecimento de mudas num total de 34.282.

BELLEZAS DA CENTRAL

Uma inauguração que não se faz e que prejudica toda uma zona

Parece incrivel, mas é a pura verdade!

O trecho comprehendido entre Juparanan e Valença já está de ha muito concluido; entretanto, continuam os trens da Central a trafegar por Commercio — cuja linha é pessima, não só devido á má construcção, como ás grandes subidas e descidas — e isto tudo porque?

Porque o sr. Paulo de Frontin quer uma pomposa inauguração, que só se poderá realizar em fins de novembro!

Durante todo esse tempo os pobres viajantes que aguentem o pessimo trecho de Commercio a Valença, onde já se têm dado varios desastres, entre os quaes aquelle fatidico em que pereceu a progenitora do engenheiro Lysanias Leite, da propria E. F. Central!

Mas, ainda uma vez, para quem appellar?

O sr. Frontin quer *vivas* e manifestações... Que se lhe ha de fazer?

De Sitio recebemos mais uma demonstração da desidia que vae pela Central do Brazil, onde é absoluta, e parece que em todas as estações, a falta do indispensavel material para serviço. Na estação de Sitio, para que podesse ser entregue ao destinatario, o sr. João Ferrez, um telegramma que lhe fôra enviado de Bello Horisonte, foi aproveitado o reverso de uma *folhinha* da papelaria Luiz Macedo, referente ao dia 26 de dezembro do anno corrente. E' natural, é muito crivel, que as outras datas da folhinha até dezembro, tivessem tido applicações identicas: substituir a falta de impressos para a expedição dos telegrammas...

Isto agora só póde ser levado a rir!

Os foguistas e graxeiros da Estrada, pela sua modestissima posição social, não conseguem obter um olhar piedoso do seu nobre director. Esses desgraçados trabalham quinze a dezoito horas por dia! Para preparar um trem, têm de começar o serviço quatro horas antes da sahida; depois de acabado o serviço têm de esperar outras quatro horas, devido á morosidade com que o deposito dá entrada ás machinas.

Contam-nos que foguistas e graxeiros andam derreados com o excesso de trabalho, e que si faltam um dia, sem ser por doença justificada, mas pela necessidade de repouso, são castigados com demissões ou suspensões.

Mas, assim mesmo é que quer o director, para provar que elle tambem não cansa em... fazer trabalhar quem é misero e não tem padrinhos.

O sr. Pedro Joaquim Bastos despachou na Estação de Pary no dia 26 do corrente, dois volumes contendo tomates, ervilhas, etc. No acto porém do embarque essas mercadorias foram de modo tão brutal tiradas para dentro dos carros, que ficaram totalmente prejudicadas.

Reclamando contra essa grosseria lesiva, o pessoal do trem ainda o injuriou com ameaças de aggressão.

Ao dr. Pedro de Toledo, ministro da Agricultura, telegraphou o jornalista francez, sr. Jean Carrère, nos seguintes termos, datado da ilha das Flores, onde se acha installada a hospedaria de immigrantes:

"Ficámos encantados com a nossa visita á ilha das Flores, onde, além das bellezas naturaes, pudemos constatar e admirar tudo que v. ex. e seus collaboradores têm feito, para facilitar e incrementar a vinda para o Brasil dos nossos irmãos europeus, que, ao chegar, encontram aqui cuidados carinhosos e uma belleza incomparavel, tornando deliciosos os primeiros dias na sua nova patria. Agradecemos sinceramente a v. ex."

O dr. Pedro de Toledo, ministro da Agricultura, recebeu officio do dr. Carlos Seidl, presidente da Academia Nacional de Medicina, convidando para assistir á conferencia que, sobre assumptos de engenharia sanitaria do Brasil, deverá fazer, a pedido da Academia, o dr. Lourenço Baeta Neves, chefe da commissão de melhoramentos do Estado de Minas Geraes, amanhã, ás 8 1|2 horas da noite, na séde social.

— Liberdade! Liberdade!..

— Miseraveis escravos, bradavam os senadores.

— A' morte! á morte!.. respondiam os soldados.

— Rebeldes! exclamava o doge.

— Liberdade! Liberdade!..

Era o povo de Veneza que se exaltava, embriagava-se, com o seu clamor; era o grito das gerações antigas, milhares dellas, que haviam, durante seculos, trabalhado para os ricos, produzidos para aquelles que nada faziam, dado á luz com dores o patrimonio humano que os córvos impuros se disputam...

— Liberdade! Liberdade!..

Era um tal bramido, uma tal alegria, um tão terrivel desencargo de almas, que Foscari doge, senadores, funccionarios, patricios, dignatarios, padres, soldados tremiam até ás entranhas. E isto como que os cobria de espuma, isso os arrastava, como as grandes vagas do Oceano, bravio arrastam os naufragos, isso os fazia vacillar como as arvores ao sopro infinitamente puro, infinitamente augusto das tempestades que varrem a terra...

— Liberdade! Liberdade!..

— Escravos! Rebeldes! experimentaram ainda responder os senadores.

— Liberdade! Liberdade!..

O cortejo, em desordem, trajes rasgados, rostos lividos, olhos em desvario, o cortejo, irritado, batido, impellido e repellido, desembocou na Praça de S. Marcos.

— Emfim!.. Ao palacio!.. rugiu o doge, como, furioso, de espanto e de odio...

Nessa occasião mesmo uma tropa de mais de oitocentos homens avançou.

Candiano estava á sua frente. Elle deixara na bainha a sua espada.

E foi egual ao rugido de mil leões no cio, foi em Veneza um clamor que deveria abalar o velho mundo em seus antigos alicerces.

— Liberdade! Liberdade! Liberdade!..

O doge olhou em torno e viu a maior parte dos senadores fugir.

A seus lados não havia mais que uns cincoenta Suissos; o clero desapparecera já; só tres membros do conselho dos Dez mantinham-se firmes.

Acharam-se quasi immediatamente rodeados pelos homens de Rolando.

Foscari viu-o approximar-se como si fôra a morte.

A espada cahiu-lhe das mãos.

Isso foi o signal de rendição; os Suissos entregaram as armas.

Instantes após, Rolando e Foscari estavam um deante do outro.

Foscari, livido, olhos fóra das orbitas, horrorosos na sua immobilidade, murmurou a phrase que lera na carta de Aretino sobre a morte de Jean de Médicis:

— Eis o justiceiro que chega...

— Foscari, disse Rolando, empregando os termos mesmos de que se servira o doge contra elle nove annos antes, Foscari eu vos declaro traidor e rebelde e vos prendo.

Foscari tirou a adaga e quiz ferir-se; vinte braços o desarmaram com presteza.

Alguns minutos mais tarde elle estava no palacio ducal, guardado á vista. Dizem que, quando começou a subir a escada dos gigantes elle tirou a corôa, lançando-a ao chão com um gesto violento — o mesmo gesto que vira fazer Candiano, o velho, na noite terrivel das nupcias..

Fóra a grande rajada dos clamores populares chegava ao doge.

E sempre o mesmo grito apaixonado, delirante desencadeava-se em tempestade:

— Liberdade! Liberdade!.. Rolando pallido e calmo, deu então ordem para guardar os principaes pontos de Veneza.

Uma centena de patricios que elle acolheu friamente correu a assegurar-lhe sua solidariedade. Os restantes senadores vieram submetter-se tambem.

Tal foi esta revolução terminada em algumas horas e semelhante a todas as revoluções de Veneza, por isso que nesta o povo desempenhou grande papel.

Emquanto os diversos movimentos indicados por Candiano se cumpriam, emquanto todos os papeis eram recebidos no palacio, as portas dos fócos e prisões abriam-se deante dos prisioneiros extasiados, os chefes da frota corriam a prestar juramento ao novo doge e canticos de alegria enchiam a cidade; emquanto festas se improvisavam por toda a parte e que os prisioneiros de Foscari eram carregados em triumpho; emquanto tudo se activara entre os barqueiros, para uma illuminação geral dos canaes, Rolando dirigia-se á Ponte dos Suspiros, descendo a escadaria que já descera outr'ora.

Uma poderosa emoção comprimia seu coração...

Elle era doge, seus inimigos tinham caido uns após outros.

Tinha agora o ultimo, o mais terrivel, em suas mãos.

Mas tudo isso seria capaz de revestir-lhe a felicidade perdida... o amor...

A policia argentina communica á nossa a expulsão de mais tres "apaches"

A policia argentina não esmoreceu ainda na campanha que iniciou contra os *apaches*.

Ainda hontem o 2º delegado auxiliar recebeu um telegramma do chefe de policia de Buenos Aires, communicando que á bordo do *Duca de Abruzzi* haviam embarcado, expulsos dali, os individuos de nomes Alexander Sini, Fabio Mello e Liberato Arcamone.

O 2º delegado determinou a maxima vigilancia a bordo do referido vapor, quando elle aqui entrar.

A CIDADE

Queixas que nos fazem e providencias que nos pedem

COM O CORREIO DE S. PAULO

O sr. Pedro Crescencio Ribeiro, conferente da Rede Sul Mineira, communicou, em carta que nos dirigiu, que tendo registrado em Piratininga, Estado de S. Paulo, uma carta com o valor de 90$, com destino a Itajubá e dirigida ao sr. José Flores, em 12 de março corrente, tendo o respectivo certificado o n. 110, essa carta não chegou ao seu destino.

Reclamou varias vezes, até que por fim recebeu um officio pedindo informações mais completas. Em resposta, enviou o certificado do registro, em setembro ultimo, mas até agora não conseguiu rehaver os seus 90$, que muita falta lhe fazem, pois é pobre e chefe de familia.

CORREIOS & TELEGRAPHOS

TELEGRAPHOS — Foram designados: o telegraphista regional João de Vasconcellos Aranha, para servir na estação de Magé, como encarregado; Thomaz Aquino Leite, para servir como taxador da estação de Juiz de Fóra; Antonio de Oliveira, para sevir como diarista da estação de Soledade; José de Alencar Almeida Menezes, para servir como diarista do escriptorio do 2º districto da Bahia e provisoriamente, o trabalhador João de Andrade Junior, para servir como encarregado do 1º trecho da 1ª secção do districto do Espirito Santo, durante o impedimento do effectivo guarda-fio de 2ª classe Gaspar Brandão Melgaço, a partir de 1º do corrente.

——Foram removidos: o telegraphista de 3ª classe Felippe de Albuquerque Vieira, da estação de Parnahyba para a de Therezina, como auxiliar; o telegraphista de 4ª classe da estação de Cachoeira Norte, Cicero Vieira de Mello, addido á estação de Aracajú, para a estação de Buquim, como encarregado, e o inspector de 4ª classe em commissão Amadeu Severo Souza Pereira, da 6ª secção do districto Central para o districto do Rio de Janeiro.

——Foram dispensados: a pedido, Antonio Fraga, do logar de auxiliar de escripta do 4º districto de Matto Grosso, a partir de 1º de agosto; a pedido, Antonio Guimarães, do logar de diarista do escriptorio do 2º districto da Bahia; por não ter comparecido, Alvaro de Freitas Gomes, do logar de mensageiro da estação de Vassouras, a partir de 11 de setembro ultimo; por abandono de emprego, Murillo Chagas, do logar de diarista da secção de expediente, e a pedido, Agostinho Siqueira, do logar de trabalhador do trecho de Alto Uruguay, no 1º districto do Rio Grande do Sul.

——Foram addidos: por mais [illegible] dias, a estação de Florianopolis, o telegraphista de 2ª classe da estação Central João Ferreira de Mello, que por portaria de 21 de agosto ultimo havia sido mandado addir por egual prazo á mesma estação, e pelo prazo de 90 dias, á estação de Muda da Tijuca, a telegraphista da 2ª classe da estação de Tijuca Laura Augusta de Lacerda Francoso.

——Foi declarada sem effeito a portaria de 23 de agosto ultimo, que nomeou o exfeitor Francisco de Almeida Braga para o cargo de guarda-fio de 1ª classe, visto não ter acceitado a nomeação para o referido cargo.

——Foram passados attestados de habilitações praticas de telegraphia aos srs.: Halley Hollanda, Joaquim Caetano Costa, Minervino Alves da Silva e Alcides Rebouças Soares.

AVISOS

Dr. Daniel d'Almeida. — Consultorio — rua do Hospicio n. 68; residencia, rua Paraná n. 57, moderno.

Dr. Miguel Sampaio — Molestias da pelle e syphilis, das 10 da manhã ás 3 1|2 da tarde; rua do Rosario 140 antigo 100.

A COMPANHIA DES MESSAGERIES MARITIMES acabando os seus serviços na America do Sul, com a partida deste porto do paquete "Atlantique", á sair no dia 23 do corrente, o agente abaixo assignado, tem a honra de informar ao publico que não poderá attender a qualquer reclamação ou pagamento de qualquer conta, senão até o dia 31 do corrente. Findo esse praso, nenhuma reclamação será attendida. — Rio de Janeiro, 18 de outubro de 1912. — O agente, **R. Carrique.**

Copacabana, Leme, Egrejinha e Ipanema, agora servidos por bondes electricos até alta noite, são esplendidos logares para os passeios e *pic-nics*.

CORREIO. — Esta repartição expedirá malas pelos seguintes vapores:

Hoje:

Itapuan, para Paranaguá e Rio Grande do Sul, recebendo impressos até ás 12 da manhã, objectos para registrar até ás 11, cartas para o interior até ás 12 e meia, idem idem com porte duplo até á 1 da tarde.

Saint Istran, para Santos, recebendo impressos até ás 8 da manhã, cartas para o interior da Republica até ás 8 e meia, idem idem com porte duplo até ás 9.

Columbia, para Santos e Rio da Prata, recebendo impressos até á 1 da t., objectos para registrar até ás 12, cartas para o interior até á 1, idem idem com porte duplo até ás 2 da t. e cartas para o exterior até ás 2.

Satellite, para Victoria, Caravellas, Bahia, Belmonte e Villa Nova, recebendo impressos até ás 6 da manhã, cartas para o interior até ás 6, idem idem com porte duplo até ás 7.

Pastorio, para a Bahia e Pernambuco, recebendo impressos até ás 9 da manhã, cartas para o interior até ás 9 e meia, idem idem com porte duplo até ás 10.

Amanhã:

[illegible], para S. Francisco, Paranaguá e Rio Grande do Sul, recebendo impressos até ás 8 da manhã, cartas para o interior até ás 8 e meia, idem idem com porte duplo até ás 9.

[illegible], para Buenos Ayres, recebendo impressos até ás 6 da tarde, objectos para registrar até ás 6, cartas para o interior até ás 6, idem idem com porte duplo até ás 9.

[illegible], para S. Francisco e Sul e Santos, recebendo impressos até ás 8 da manhã, cartas para o interior até ás 8 e meia, idem idem com porte duplo até ás 9.

[illegible], para Victoria e mais portos do Norte, recebendo impressos até ás 8 da manhã, cartas para o interior até ás 8 e meia, idem idem com porte duplo até ás 9.

Duca Degli Abruzzi, para Dakar, Barcelona e Genova, recebendo impressos até ás 10 da manhã, cartas para o exterior até ás 12.

[illegible], para Bahia e Recife, recebendo impressos até ás 10 da manhã, objectos para registrar até ás 11, cartas para o interior até ás 11, idem idem com porte duplo até ás 12.

[illegible], para a Bahia e Europa, via Lisboa, recebendo impressos até ás 8 da manhã, cartas para o interior até ás 8 e meia da manhã, idem idem com porte duplo até ás 9 e cartas para o exterior até ás 9.

[illegible], para Europa, via Lisboa, recebendo impressos até ás 7, da manhã, cartas para o exterior até ás 8.

Wilhelm II, para Rio da Prata, recebendo impressos até ás 4 da manhã, objectos para registrar até ás 4, cartas para o exterior até ás 6.

COMMERCIO

Rio, 28 de Outubro de 1912.

CAMBIO

O Banco do Brazil adoptou hontem a taxa official de 16 9|32 sobre Londres no correr do dia e o London Brasilian e o British Bank [illegible].

O mercado ficou firme, variando os bancos [illegible] 16 27|64 e 16 9|32 e logo após todos os bancos operaram á ultima taxa com offertas de vendedores de outro papel a 16 5|16 d e negocios realizados a 16 31|64 e 16 11|32 d.

O movimento foi regular e o mercado fechou firme.

Londres, por 1$	16 316 a	16 9|32
Hamburgo	$723 a	$725
Paris	$585 a	$580
Italia	$592 a	$595
Portugal	$301 a	$310
Lisboa e Porto	$293 a	$307
Nova York	3$085 a	3$095
Turquia	15 31|32 a	16 d.
Montevidéo	3$240 a	—
Buenos Aires	3$015 a	3$020
Madrid	$567 a	571

Vales de ouro, 1$688 por mil réis, á vista.
Sobre taxa do café, por franco, $591 a $594

RECEBEDORIA DE MINAS

Arrecadação do dia 28	67:133$710
De 1 a 28	943:555$297
Em igual periodo do anno pas.	634:428$032

ALFANDEGA

Em ouro	162:995$702
Em papel	241:358$996
Total	404:354$698
De 1 a 28 do corrente	10.143:247$751
Em igual periodo de 1911	8.268:976$153
Differença a maior em 912	1.874:271$598

A BOLSA

O movimento foi o seguinte:

VENDAS

Apolices:	
Geraes (5 o|o, 22 a	999$000
Dito, 12 a	998$000
Dito, 95 a	1:000$000
Dito (500$ 1 a	1:000$000
Emp. 1903: 2 a	1:025$000
Dito 1909: 17 a	980$000
Dito: 9 a	978$000
Emp. 1911: 157 a	970$000
Dito: 7 a	971$000
Emp. Municipal (1906) 50 a	201$000
Dito: 29 a	223$500
Dito: 170 a	203$000
Dito (nom.) 50 a	201$000
Est. do Rio (40|o) 6 a	93$000
Dito: 75 a	93$000
Dito: 75 a	92$500
Bancos:	
Companhias	
Coguy, 500 a	80$000
Dito: 350 a	78$000
União, 5 a	250$000
Dito: 100 a	115$000
Docas da Bahia, 50 a	113$500
Dito: 150 a	114$000
Dito (5 le 10 dias) 200 a	113$000
Dito: 300 a	113$000
Docas de Santos, 45 a	570$000
Dito (nom.) 150 a	530$000
Cartas Postaes, 300 a	28$000

BOLSA DE MERCADORIAS

Algodão em rama: 300 fardos 1ª sorte da Parahyba para Fevereiro a 9$800; 300 ditos idem para Janeiro a 9$800; 400 ditos idem para Dezembro a 9$800; 250, 300 ditos idem do Natal para Dezembro a 9$800 por 10 kilos.

Assucar: 500, 2.398, 2.000, 314, 200, 50 a [illegible] réis; 250, 200 ditos idem a [illegible]; 230 ditos idem a 385 reis; 100, 100, 1100 ditos idem a 380 reis; 151 ditos idem velho a 350; [illegible] crystal amarello a 300 reis; 150 mascavo baixo a 155 reis e 70 ditos idem a 150 por kilogramma.

OFFERTAS

	Comp.	Vend.
Apolices:		
Geraes (5 o|o)	1:001$000	1:000$000
Emp. 1903	—	[illegible]
Emp. 1897	—	991$000
Emp. 1909	982$000	970$000
Emp. 1911	970$000	968$000
Estado de Minas	971$000	970$000
Est. do Rio (4o|o)	93$000	[illegible]
Dito (6%)	505$000	495$000
Dito (1900)	196$000	[illegible]
Dito (nom.)	201$500	—
Dito (1909)	196$000	194$000
Dito (20 libras)	200$000	193$000
Emp. de Nictheroy	209$000	207$000
Tecidos:		
Alliança	295$000	205$000
Santa Helena	—	225$000
Botafogo	—	260$000
Progresso Industrial	320$000	—
Petropolitana	310$000	300$000
Manufact. Fluminense	235$000	—
Bom Pastor	245$000	230$000
Santa Philomena	—	230$000
Tijuca	240$000	—
Sapopemba	—	400$000
Carioca	310$000	—
Corcovado	—	265$000
Magéense	132$000	—
Brasil Industrial	330$000	—
Confiança	220$000	—
Diversos:		
Docas de Santos	570$000	—
Dito (nom.)	530$000	—
Terras e Colonização	12$500	12$000
Loterias Nacionaes	62$000	61$000
Centros Pastoris	28$500	27$000
Moinho Santa Cruz	200$000	170$000
Saneamento do Rio	—	115$000
Agricola C. do Brasil	—	4$000
Melh. no Brasil	130$000	—
Melhs. no Maranhão	—	62$000
Centros Pastoris	29$000	28$000
Morro da Mina	—	300$000
Auto-Avenida	110$000	—
Docas da Bahia	113$500	113$000
Transp. e Carruagens	92$000	—
America Fabril	—	201$000
C. de Seguros		
Argos Fluminense	—	900$000
Confiança	05$000	85$000
Integridade	75$000	—
Brasil	—	24$000
Minerva	30$000	—
Previdente	—	555$000
Garantia	275$000	—
Varegistas	—	170$000
Debentures:		
America Fabril	205$000	202$000
Docas de Santos	210$000	209$000
Mercado Municipal	203$000	201$000
Confiança	—	202$000
Santa Helena	—	210$000
Santa Rosalia	205$000	—
Industrial Mineira	213$000	—
Carioca	212$000	—
Bom Pastor	—	206$500
Fiat Lux	202$000	200$000
Brasil Industrial	—	198$000
C. Brahma	—	200$000
S. Pedro de Alcantara	—	200$000
Trajano de Medeiros	202$000	190$000
Botafogo	202$000	201$000
Manufact. Fluminense	205$000	203$000
Acções de bancos:		
Commercio	207$100	205$100
Mercantil	280$000	260$000
Brasil	270$000	267$000
Commercial	237$000	234$000
Nacional	—	210$000
Lavoura e do Commercio	—	181$000
Estradas de ferro:		
Victoria a Minas	110$000	105$000
Dito	[illegible]	[illegible]
Mo. de S. Jeronymo	[illegible]	[illegible]
Norte do Brasil	[illegible]	[illegible]
Goyaz	[illegible]	[illegible]
Rêde Sul-Mineira	[illegible]	[illegible]

MERCADO DE CAFÉ

As vendas de sabbado para exportação foram avaliadas em 8000 saccos.

Hontem o mercado abriu sem animação e os negocios effectuados regulou a base de 12$700 por 10 kilos para o typo 7.

Para exportação houve alguma procura mas os exportadores fizeram offertas baixas [illegible] 6.000 saccos, fechando o mercado frouxo.

Entraram 2684 saccos, [illegible] e embarcaram-se para o exterior 7155 saccos.

O mercado de Nova York fechou com baixa de 2 a 5 pontos e o disponivel [illegible] o de Hamburgo teve baixa parcial de 1 d. [illegible] Hontem a Bolsa de Nova York abriu com baixa de 6 a 9 pontos, a de Hamburgo com baixa parcial de [illegible] e a de Londres baixa parcial de 1|4 [illegible].

Typo 6	[illegible]	[illegible]
7	[illegible]	[illegible]
8	[illegible]	[illegible]
9	[illegible]	[illegible]

Vendas registradas: [illegible]

MARITIMAS

VAPORES ESPERADOS

29 Portos do sul, *Itajubá*.
30 Rio da Prata, *Duca D. Abruzzi*.
30 Rio da Prata, *Asturias*.
30 Rio da Prata, *Cap Ortegal*.
30 Portos do sul, *Jupiter*.
30 Hamburgo e escs., *K. Wilhelm*.
30 Rio da Prata, *Desna*.
30 Rio da Prata, *Vestris*.
30 Rio da Prata, *Hollandia*.

Novembro:

1 Nova York e escs., *Woglia*.
1 Rio da Prata, *Plata*.
2 Portos do Sul, *Itaipava*.
2 Rio da Prata, *Indiana*.
2 Portos do Sul, *Itaqui*.
3 Bordéos escs., *Samara*.
3 Hamburgo e escs., *Bahia*.
3 Liverpool e escs., [illegible].
3 Rio da Prata, *Burdigala*.
4 Amsterdam e escs., [illegible].
4 Portos do Norte, *Victoria*.
5 Southampton e escs., *Aragon*.
5 Rio da Prata, *Vauban*.
5 Portos do sul, *Itaqui*.
5 Rio da Prata, [illegible].
5 Genova e escs., *Italia*.
5 Portos do norte, *Pará*.
5 Nova York e escs., *Verdi*.
7 Rio da Prata, *Liger*.
7 Callao e escs., [illegible].
7 Bordéos e escs., *Divona*.
7 Portos do Sul, *Saturno*.
7 Santos, *Wurzburg*.
7 Portos do Norte, *S. Paulo*.
7 Santos, *Santos*.
8 Trieste e escs., *Sofia Hohenburg*.
9 Hamburgo e escs., [illegible].
9 Rio da Prata, *Cap Blanco*.

VAPORES A SAIR

29 Villa Nova e escs., *Iris*.
29 Rio da Prata, [illegible].
29 Villa Nova e escs., *Satellite*.
29 Aracajú e escs., *Rio Pardo*.
30 Hamburgo e escs., *Cap Ortegal*.
30 Southampton e escs., *Asturias*.
30 Genova e escs., *Duca d. Abruzzi*.
30 Recife e escs., [illegible].
30 Portos do norte, [illegible].
30 Rio da Prata, [illegible].
30 Cabedello e escs., *Amazonas*.
30 Rio da Prata, *Columbia*.
30 Rio da Prata, [illegible].
30 Portos do sul, *Itaituba*.
30 Santos e Buenos Aires, *Desna*.
31 Amsterdam e escs., *Hollandia*.
31 Portos do sul, *Itajubá*.
31 Caravellas e escs., *Amazonas*.

Novembro:

1 Nova York e escs., *Vestris*.
1 Victoria e escs., *Pinto*.
[illegible]
2 Portos do Sul, [illegible].
2 Genova e escs., *Indiana*.
2 Genova e escs., *Plata*.
3 Rio da Prata, [illegible].
3 S. Matheus e escs., *Industrial*.
3 Rio da Prata, *Samara*.
3 Rio da Prata, *Burdigala*.
4 Bordéos e escs., [illegible].
4 Rio da Prata, *Frisia*.
5 Pará e escs., *Tibagy*.
5 Rio da Prata, *Liger*.
5 Rio da Prata, *Aragon*.
5 Liverpool e escs., *Vauban*.
5 Genova e escs., *Savoia*.
6 Portos do norte, *Ceará*.
6 Rio da Prata, *Rio de Janeiro*.
7 Rio da Prata, *Divona*.
7 Rio da Prata, *Sofia Hohenburg*.
7 Hamburgo e escs., *Santos*.
7 Liverpool e escs., [illegible].
8 Rio da Prata, *Wurzburg*.
8 Hamburgo e escs., *Santos*.
8 Bremen e escs., [illegible].
9 Florianopolis e escs., *Anna*.
9 Hamburgo e escs., *Cap Blanco*.
9 Rio da Prata, [illegible].
10 Portos do sul, [illegible].

A Primeira Lição.

A saúde individual de cada sexo depende da riqueza do sangue, e, se este ficar impuro ou escasso, a robustez e a saúde tornam-se impossiveis. A escassez de bom sangue traz a anemia, a fraqueza geral, as digestões difficeis, o rheumatismo, as enxaquecas, as dôres nevralgicas, as irregularidades menstruaes das mulheres, o desenvolvimento difficil das meninas, etc. As Pilulas Rosadas do Dr. Williams são empregadas precisamente para excitar a producção do sangue rico e puro e curam todos esses males.

Carta do Sr. Sebastião Penna da Camara, conhecido jornalista e advogado de S. José dos Campos, Estado de S. Paulo. Diz elle o seguinte:

"Estive doente dois annos de pobreza de sangue. Tinha dôres de cabeça (principalmente depois das refeições) e vertigens; não podia abaixar-me para apanhar qualquer objecto; tinha os olhos sempre injectados, ficando privado, algumas vezes, da vista. Alem d'isto soffria de insomnia, dos nervos e de má digestão. Nada consegui com os varios tratamentos que experimentei. Entretanto mais de vinte pessôas me haviam recommendado que experimentasse as Pilulas Rosadas do Dr. Williams e, afinal, decidi fazel-o. Em bôa hora o fiz, pois dous frascos bastaram para livrar-me inteiramente de todos os meus soffrimentos. E' pois com immensa satisfacção que recommendo essas excellentes Pilulas."

As Pilulas Rosadas do Dr. Williams

Curam toda especie de debilidade, dando sangue novo ao organismo inteiro. Despertam a vitalidade, a energia, o bom humor e o bom appetite. Para homens e mulheres. Nas Boticas.

C No. 3.

SECÇÃO LIVRE

GARANTIA DA AMAZONIA

SOCIEDADE DE SEGUROS MUTUOS SOBRE A VIDA

Mais uma apolice contemplada 5:000$000

Recebeu do Departamento dos Estados do Sul da Sociedade de Seguros Mutuos sobre a vida "Garantia da Amazonia", por intermedio da agencia do Estado de Santa Catharina e na pessoa de seu agente [illegible], a importancia de 5:000$ (cinco contos de réis), valor nominal da minha apolice n. [illegible], contemplada no ultimo sorteio realizado em 30 de Setembro de 1912, tendo sido [illegible].

Pelo presente [illegible] a sociedade e a pontualidade com que [illegible] de quinze dias, a contar [illegible].

Florianopolis, 17 de Outubro de 1912. — *Ju. Francisco de Faria.*

Como testemunhas: *Alfredo Fernandes Coelho*. — [illegible].

(Estavam todas as firmas devidamente reconhecidas [illegible])

DEPARTAMENTO DOS ESTADOS DO SUL, Avenida Rio Branco. — Rio de Janeiro.

UM AVISO

[illegible] morador em Cascadura, [illegible] do geral [illegible] resolveu [illegible] — *Francisco P. A. da Silva*.

Salve ! 29 de outubro ! Salve

PARABENS ! —

Ao despertar no horisonte a aurora fulgurante do dia de hoje, [illegible].

Almirante Dr. Henrique Ferreira Santos Reis, formado pela Faculdade de Medicina da Bahia, chefe do Corpo de Saude da Armada

Associou-se pelo [illegible] medicamentos [illegible] cellulas [illegible] pelos [illegible] CONVALESCENÇAS [illegible] O MAXIMO PROVEITO para os doentes, o que attesto.

Dr. Henrique Ferreira Santos Reis. Capital Federal, 4 de março de 1912. (Firma reconhecida pelo tabellião Adrião [illegible])

BARRA DO PIRAHY

PRAÇA

Nós abaixo-assignados declaramos que, nesta data, dissolvemos a sociedade que [illegible] a firma — Leal, Irmão & C. — retirando-se os socios [illegible] Leal, [illegible] Ajax Leal [illegible] 1912.

Barra do Pirahy, 23 de outubro de 1912.

AJAX LEAL.
[illegible] LEAL.
NESTOR GOMES LEAL.

Firmas reconhecidas pelo tabellião Fileto Lara, da Barra do Pirahy. 6648

ASSOCIAÇÃO DOS EMPREGADOS NO COMMERCIO DO RIO DE JANEIRO

Caixa de Peculios

De ordem do sr. presidente, convido os srs. mutuarios a reunirem-se na séde social, segunda-feira, 4 de novembro proximo, ás 7 1/2 horas da noite.

ORDEM DO DIA

Resolver sobre a petição de um mutuario.

Rio de Janeiro, 26 de outubro de 1912. — Joaquim Telles, 1º secretario.

LOTERIAS

CAPITAL FEDERAL

16:000$000

Resultado dos premios da 130ª loteria do plano n. 215, 240 extracção do anno de 1912 realizada em 28 de outubro de 1912.

PREMIOS DE 16:000$000 A 200$000

[illegible]

PREMIOS DE 100$000

[illegible]

APPROXIMAÇÕES

[illegible]

DEZENAS

[illegible]

CENTENAS

[illegible]

Todos os numeros terminados em 3 rs. [illegible], exceptuando-se os terminados em 73.

O fiscal do governo, *Manoel Cosme Pinto.*

O director-presidente, *Dr. Antonio Olyntho dos Santos Pires.*

Pelo director-assistente, *Dr. Eduardo Tavares*, secretario.

O escrivão, *Firmino de Cantuaria.*

HISTORIA DA CIDADE DO RIO DE JANEIRO

PELO DR. FELISBELLO FREIRE

Acaba de ser publicada esta importante obra para a qual chamamos a attenção do publico. A' venda em todas as livrarias.

DECLARAÇÕES

PREVIDENCIA

CAIXA PAULISTA DE PENSÕES

(Secção de Peculios)

Tendo fallecido a 31 de agosto findo, nesta capital, o socio sr. coronel José Domingues Mendes, inscripto no Peculio Geral do Sul, rogamos aos socios pertencentes ao mesmo, realizarem a entrada da quota de rs. 15$000, dentro do prazo de quinze dias, a contar desta data, conforme os nossos Estatutos.

Aos que não fizerem o pagamento de suas quotas no prazo citado, será concedido ainda novo prazo de mais quinze dias, a contar do vencimento do primeiro, ficando, porém, suspensos os seus direitos de socios durante esse ultimo prazo, de accordo com o artigo 88, dos Estatutos.

Rio de Janeiro, 2 de outubro de 1912. — *A directoria.*

CENTRO BENEFICENTE HOMENAGEM A' D. MANOEL II

SECRETARIA, RUA DE S. JOSE' 122

De ordem do sr. presidente, convido os associados quites a constituirem a 1ª assembléa geral, no dia 29 do corrente, ás 7 horas da tarde, para ouvirem a leitura do relatorio da presidencia, balanço geral da Thesouraria e eleger a commissão de contas. — O 1º secretario, *Felix Alexandre Pinto.*

BEN:. FRATELLANZA ITALIANA

Quarta-feira, 30 do corrente, ses.:. de eleição para cargos vagos.

O Secr.:.

6635

COOPERATIVA MILITAR DO BRASIL

2ª convocação

ASSEMBLÉA GERAL ORDINARIA

Convido aos srs. accionistas a reunirem-se em continuação á assembléa convocada para apresentação de contas do exercicio de 1911, no salão da Bibliotheca do Club Militar (subida pelo elevador da rua de Santa Luzia) ás 3 horas da tarde do dia 29 do corrente.

Bem assim para a eleição do conselho fiscal.

Esta assembléa por effeito de lei, resolve com qualquer numero.

Continuam a disposição dos srs. accionistas os documentos a que se refere o art 147 do dec. 434. — O director presidente.

COOPERATIVA MILITAR DO BRASIL

ASSEMBLÉA EXTRAORDINARIA

Convido aos srs. accionistas a reunirem-se em assembléa extraordinaria no salão de Bibliotheca do Club Militar (subida pelo elevador da rua de Santa Luzia) no dia 29 do corrente, ás 4 horas da tarde, para se proceder a eleição da directoria que tem de administrar o triennio de 1913 a 1915.

Chamo a attenção dos srs. accionistas para a disposição do artigo 40 dos estatutos. — O director presidente.

GR.'. OR.'. DO BRASIL

Sober.:. Assembl.:. Ger.:., hoje sessão ordinaria ás horas do costume. Para discussão e votação do parecer relativo á eleição de Gr.:. Mes.:. Adj.:. Lug.:. Ten.:. Com.: e demais pareceres sobre outros assumptos, e encerramento dos trabalhos do corrente anno. — O Secr.:., *J. Camargo.*

BEN.'. LOJ.'. CAP.'. 18 DE JULHO

Hoje, 29, Sess.:: Mag.:. d'iniciação. — O Secr.:., *J. Martins.*

REAL CENTRO DA COLONIA PORTUGUEZA

SEDE SOCIAL RUA DA ALFANDEGA N. 159

Expediente diario das 6 ás 8 horas da noite

De ordem do sr. presidente convido aos srs. socios quites a reunirem-se em assembléa geral extraordinaria, quinta-feira, 31 do corrente, ás 7 horas da noite, para a exclusiva ordem do dia — "Discutir e votar a reforma dos estatutos" — autorizada pela ultima assembléa geral.

Secretaria, 28 de outubro de 1912. — **Luiz A. Vieira**, 1º secretario.

CONGRESSO BENEFICENTE CAMPOS SALLES

RUA LUIZ DE CAMÕES N. 36

Sessão do conselho administrativo, hoje, ás 7 horas da noite.

Rio, 29 de outubro de **1912. — Luiz Alves Vieira, secretario.**

ORDEM DO CARMO

No dia 31 de outubro, esta Veneravel Ordem effectuará o pagamento das pensões do mez de outubro, ultimo do corrente exercicio compromissal, e por isso previne-se aos irmãos soccorridos, que não faltem, afim de não perderem o direito ás referidas pensões.

O pagamento começará ás 11 horas da manhã e terminará á 1 hora da tarde, sendo attendidos em primeiro logar os graduados.

Na secretaria desta Veneravel Ordem, serão tambem distribuidos no mesmo dia 31, os impressos para novos requerimentos de pensões, para o exercicio de 1912 a 1913.

Rio de Janeiro, 28 de outubro de 1912. — O Thesoureiro, Domingos Lopes Ferreira.

ASSOCIAÇÃO GERAL DE AUXILIOS MUTUOS DA ESTRADA DE FERRO CENTRAL DO BRASIL

Aviso ás sras. Pensionistas, Procuradores e Tutores

De ordem da directoria, communico ás sras. Pensionistas, e aos srs. Procuradores e Tutores que o pagamento de pensões, correspondente a este mez, será feito, áquellas, nos dias 30 e 31, das 11 horas da manhã ás 3 da tarde e das 6 ás 9 da noite, e á estes no dia 4, das 6 ás 9 horas da noite, visto não haver expediente nesta Associação nos dias 1, 2 e 3 de novembro p. futuro.

Rio de Janeiro, 28 de outubro de 1912. — Carlos Frederico de Oliveira (Assignado), 1º secretario.

LOTERIA DE S. PAULO

Extracções bi-semanaes

Depois de amanhã

20:000$000

Segunda-feira, 4 de novembro

20:000$000

Bilhetes á venda em todas as casas lotericas do Estado.

EDITAES

DEPARTAMENTO DA ADMINISTRAÇÃO DA GUERRA

REPARTIÇÃO DE COSTRURAS

Distribuição de peças de fardamento ás costureiras matriculadas sob ns. 241 a 310, no dia 30 do corrente, das 11 horas ás 2 da tarde.

Provisoriamente, nos sabbados, serão attendidas as costureiras que não comparecerem nos dias designados.

Findo o prazo da distribuição, serão as peças de fardamento não recebidas incluidas em chamada subsequente.

Rio de Janeiro, 28 de outubro de 1912. — Capitão *Arlindo de Souza*, 1º official, encarregado.

AVISOS MARITIMOS

Societá Italiane di Navigaziona

Navigazione Generale Italiana-Lloyd Italiano-La Veloce-Italia

SAIDAS PARA A EUROPA

DUCA DEGLI ABRUZZI	30 de Outubro	ITALIA	18 de Novembro
INDIANA	2 de Novembro	PRINCIP. MAFALDA	19 de »
SAVOIA	5 de »	LUISIANA	25 de »
		REGINA ELENA	27 de »

SAIDAS PARA O RIO DA PRATA

ITALIA	5 de novembro	UMBRIA	20 de novembro
LUISIANA	11 » »		

O RAPIDISSIMO PAQUETE

DUCA DEGLI ABRUZZI

Esperado do Rio da Prata no dia 30 do corrente, sairá no mesmo dia, para: Dakar, Barcelona e Genova

O esplendido paquete

INDIANA

Sairá no dia 2 de novembro, DIRECTAMENTE para NAPOLI E GENOVA

Os mais rapidos e luxuosos paquetes que navegam entre a Europa e o Brasil.

Aposentos e camarotes de luxo de 1ª e 2ª classes, esplendidas accommodações para a 3ª classe. Telegrapho Marconi, ascensores electricos, jardins de inverno, etc. Para cargas com o corretor sr. Campos, á rua Visconde de Inhauma n. 84. Para passagens e outras informações dirigir-se á

Sociedade Anonyma Martinelli

29 Rua Primeiro de Março 29

SAQUES e CAMBIO

ANNUNCIOS

Roda da fortuna

DERAM HONTEM

Antigo	473	Pavão
Moderno	902	Avestruz
Rio	242	Cavallo
Salteado		Urso
Garantia	238	

Variantes 61—12—3—4—76

TALQUINA o melhor pó de toilette, unico inoffensivo, o mais efficaz contra espinhas, cravos, pannos, manchas, brotoejas, assaduras, etc. A **Talquina** assetina em poucos dias a peor pelle. A' venda nas boas perfumarias e drogarias.

Premiada com medalha de ouro na Exposição de 1908.

DENTISTA
DR. ALBERTO TORNAGHI
Gabinete com todos os apparelhos electricos, os mais modernos e aperfeiçoados. Dentaduras sem chapa, extracções sem dôr. Concerto de dentaduras em 5 horas.
Consultas **das 7 da manhã ás 5 da tarde e das 7 ás 9 da noite.**
Trabalhos garantidos. Preços razoaveis. **Pagamentos em prestações** 33 Praça Tiradentes-Teleph. n. 193

S. Federal
N. 606
Rio—28—10—912.

S. U. Popular do Brasil
N. 250
Rio—28—10—912

BAHIA
736
Rio—28—10—912

PROTECTORA
277
28—10—912

A PROGRESSISTA
4340
28—10—912

A MINEIRA
N. 518
Hoje, ás 7 horas

Estrella do Destino
230

A ESPERANÇA
N. 153
Rio,—28—10—1912.

C. I. Brasileira
2963

AGUIA DE OURO
336
9—23—12—11

Belleza e Saude

Por mme. Carmen dos Santos, massagens electricas com machina vibratoria, tira rugas, espinhas, sardas, pellungens, signaes de bexigas, manchas no rosto, e corrige qualquer defeito da pelle e no nariz e tira gordura tudo por electricidade; consulta das 9 horas da manhã, ás 9 da noite; attende a chamados em casa de familia; na praça da Republica n. 84, esquina da rua Senhor dos Passos.

Pneumaticos Walpole

Garantidos por dois mezes no verão e 3 mezes no inverno. Vende-se á rua Chile n. 7 — Sydow & C.

Marmores e Granitos Venezianos

Pedras para bancas de cozinha, soleiras, degráos, toilletes, mesas de botequim, etc. Cimento branco.

Niklaus, Silva & C.
Rua do Hospicio 337

PAPEL MANILHA

e outras qualidades, para embrulhos, só compra caro quem quer, pois na casa do Teixeira é onde se vende muito barato; assim como tambem barbantes.

169, rua do Hospicio.

Fazenda agricola e pastoril

Vende-se uma importante, e ha duas e meia horas desta capital.

Trata-se com Alfredo Estacio de Faria, á rua dos Benedictinos 17, Rio de Janeiro. 6853

Fabrica de biombos

Fabricação especial de biombos de apurado gosto, admittidos pela Hygiene, adaptaveis para divisões de escriptorios, salas, quartos, etc. Encommendas em qualquer dimensão. Deposito e fabrica á rua Senhor dos Passos n. 77. Telephone-Central 5.293.

O FUTURO DESVENDADO !!!

Mme. Sinai, cartomante da maxima discreção e seriedade, com longa pratica na Europa, e profundos conhecimentos de sciencias occultas, explica tudo com clareza e faz quaesquer trabalhos para a tranquillidade e bem-estar, realização de casamentos, negocios felizes e combate os vicios e más inclinações, Avenida Passos n. 44, sobrado.

Homem ou mulher

que tenha perdido os dentes todos, póde achar occupação lucrativa no edificio do *Jornal do Commercio*, 3º andar, n. 9.

"Descoberta util"

A Pasta anti-venerea cura sem dor — em tres applicações — canceros syphiliticos — Depositos: Evaristo da Veiga 146, Granado & Comp. 6684

12:000$000

Um Motobloc 16 H.P. Um La Buire 16|20 H. P. Rua Conde de Bomfim 513. 3850

ALFAIATE

Para auxiliar de contra-mestre offerece-se com pratica de qualquer obra nova ou bute. Corta systema J. Mitchell N. Americano; já tem sido buteiro das principaes casas desta capital.

Cartas a A. Reis, rua Chile n. 19.

OS PEQUENOS ANNUNCIOS

Os ALUGA-SE, VENDE-SE e PRECISA-SE não excedendo de tres linhas, custam no "Correio da Manhã" 200 réis, por tres vezes

LEILÕES

J. LAGES

Armazem e escriptorio: rua do Hospicio n. 85, Tel. 1901

Leilões a se effectuar na semana de 28 de de outubro a 2 de novembro de 1912

AMANHÃ, QUARTA-FEIRA, 30, á 1 hora da tarde:

Leilão de tres predios no Rio do Prata, em Campo Grande, e dois terrenos situados no mesmo local, duas carroças para transporte de cargas, dois burros, diversos lotes de telhas e madeira de lei para construcção, pertencentes ao espolio dos finados João Tavares da Silva Oliveira e Ermelinda Teixeira Tavares; este leilão será feito no armazem do annunciante, á rua do Hospicio 85.

AMANHÃ, QUARTA-FEIRA, 30, ás 4 horas da tarde:

Leilão de um grande e magnifico terreno, á rua Figueira de Mello n. 242, esquina da rua Pedro Ivo, medindo de frente 243 metros, pela rua Figueira de Mello e 43 m.50 pela rua Pedro Ivo.

QUINTA-FEIRA, 31, á 1 hora da tarde:

Leilão de um magnifico predio, á rua Cardoso Junior 2, esquina da rua das Laranjeiras; o leilão será feito no armazem do annunciante, á rua do Hospicio 85.

QUINTA-FEIRA, 31, ás 4 horas da tarde:

Leilão de um grande e superior terreno no bairro de Villa Isabel, á rua Jorge Rudge, junto ao edificio do Hospital Espirita.

SEXTA-FEIRA, 1º de novembro, á 1 hora da tarde:

Leilão de um magnifico terreno bem localizado e no centro commercial, á rua Luiz de Camões, em frente ao Conservatorio de Musica e muito proximo ao largo de S. Francisco de Paula.

SEXTA-FEIRA, 1º de novembro, á 1 1/2 hora da tarde:

Leilão de superiores moveis, piano e mais miudezas, em seu armazem, á rua do Hospicio 85.

Empregados

ALUGA-SE um ajudante de cafeteiro; trata-se na rua Barão de S. Felix n. 106, 2º andar, quarto n. 25. 1058

ALUGA-SE uma creada portugueza, para arrumadeira, copeira ou ama secca; na rua Carvalho de Sá n. 56.

ALUGA-SE um perito copeiro para casa de pensão, ou para casa de familia de tratamento. Dá fiança de sua conducta; trata-se na rua Pereira Nunes n. 40. Aldeia Campista. 6970

ALUGA-SE uma boa lavadeira; na rua Carvalho de Sá n. 52. 6002

ALUGAM-SE creadas exclusivamente da roça. No acto da entrega pagará o committente a commissão e a passagem. Agencia, estação de Vassouras. Pedidos a A. Gonçalves.

PRECISA-SE de uma criada de 12 a 16 annos para serviços leves de um casal sem filhos; na rua do Campinho n. 43.

PRECISA-SE de uma creada para cozinhar e lavar; na rua Carvalho de Sá n. 51.

PRECISA-SE de uma professora [illegible] na Fazenda [illegible] municipio de Carangola. Carta nesta redacção [illegible] J. M. H.

PRECISA-SE de uma engommadeira; na rua D. Carlos n. 131. Antiga rua Santo Amaro. 6959

PRECISA-SE de uma creada para todo o serviço de um casal sem filhos; na rua Escobar n. 93. S. Christovão. 6958

PRECISA-SE de uma creada para todo o serviço; na rua Sete de Setembro n. 171, sobrado. Prefere-se branca. 6957

PRECISA-SE de um enchedor de sodas; rua Dr. Dias da Cruz n. 6. Meyer. 6953

PRECISA-SE de uma creada para cozinhar e lavar, quer-se boas referencias; na rua Senador José Bonifacio n. 48. Todos os Santos. 6955

PRECISA-SE de costureiras para [illegible] rua Ernesto de Souza n. 37. Antiga S. Justino. Bondes de Andarahy Grande e Uruguay. 6954

PRECISA-SE de uma creada para todo o serviço de um casal. Quem não estiver nas condições não se apresente; na rua D. Marcellina n. [illegible]

PRECISA-SE de uma lavadeira e engommadeira que durma no aluguel; na rua Cardoso Junior n. [illegible] Laranjeiras.

PRECISA-SE de uma creada para lavar e cozinhar; na rua do Lavradio n. 136, 1º andar. 6999

PRECISA-SE de bons engommadores; na rua do Rezende n. 40. Officina. 6999

PRECISAM-SE de agenciadores e cobradores [illegible] Exige-se fiança em dinheiro de 300$. Trata-se com o dr. Oliveira; na rua [illegible] n. 90, 1º andar, das 3 ás 5 horas da tarde. 7037

PRECISA-SE de uma rapariga para copeira e arrumadeira que durma no aluguel; na rua Ferreira Pontes n. 116. Andarahy. 7020

PRECISA-SE de uma boa cozinheira; na rua Barão de Amazonas n. 131. Engenho Velho. 7022

PRECISA-SE de um menino de 12 a 14 annos que tenha alguma pratica de varejo de [illegible] 7023

PRECISA-SE de uma cozinheira para cozinhar e lavar em casa de pequena familia [illegible] da Olaria. 7025

PRECISA-SE de uma empregada para casa de familia; na rua Machado Coelho n. 103.

PRECISA-SE de um jardineiro e um engommadeira; na rua das Laranjeiras n. 180. 7015

PRECISA-SE de uma [illegible] para serviços leves [illegible] da Carioca n. 3. Camisaria. 7016

PRECISA-SE para o serviço de pequena familia de uma creada portugueza; na rua Correa Dutra n. 36. 7026

PRECISA-SE de uma empregada para lavar e cozinhar no Boulevard 28 de Setembro n. 112, [illegible] 7028

PRECISA-SE de uma creada [illegible] Correa Dutra n. 52, sobrado. 7030

PRECISA-SE de um bom official de funileiro [illegible] Dr. Frontin. [illegible]

PRECISA-SE de uma creada para o serviço de pequena familia; na rua de N. S. de Copacabana n. 383 A. [illegible] 7036

PRECISA-SE de uma cozinheira para casa de familia, para tratar na rua Senador Euzebio n. 328. 7041

PRECISAM-SE de bons cozinheiros, copeiros, arrumadeiras [illegible] e creadas para casas estrangeiras; na rua do Hospicio n. 214. 7048

PRECISAM-SE de dois ajudantes de bombeiro com pratica; na rua Bento Lisboa n. 97. [illegible]

PRECISA-SE de uma creada para todo o serviço de casa de casal sem filhos, que durma em casa; na rua Victor Meirelles n. [illegible] Estação do Riachuelo. 7051

PRECISAM-SE de bons officiaes de [illegible] na rua Phillomena Nunes n. 270. [illegible]

PRECISA-SE de uma creada para todo o serviço; na rua Sergipe n. 113. Mattoso. 7053

PRECISA-SE de uma cozinheira para casa de familia; na Avenida Rio Branco n. 180. [illegible]

PRECISA-SE de um empregado de 12 a 14 annos, para limpeza de escriptorio e serviço externo [illegible] Tiradentes n. 50, sobrado. 7058

PRECISA-SE de uma cozinheira para pequena familia [illegible] Santa Thereza.

PRECISA-SE de um menino para ajudante de [illegible] n. 94, sobrado. 6.893

PRECISA-SE de um menino de 12 a 15 annos [illegible] 6784

PRECISA-SE de [illegible]

PRECISA-SE de [illegible] Valentina, á rua da Uruguayana n. [illegible]

PRECISA-SE de [illegible] 6891

PRECISA-SE de uma arrumadeira e copeira, que durma em casa e de abono de sua conducta; na rua Voluntarios da Patria n. 285, Botafogo. 6.469

PRECISA-SE de uma cozinheira do trivial, que durma em casa para duas pessoas, dando abono de sua conducta; na rua Voluntarios da Patria n. 285, Botafogo. 6.464

PRECISA-SE de uma boa cozinheira para o trivial e que durma no aluguel; na rua Dr. Campos Salles n. 127, Haddock Lobo. 6926

PRECISA-SE de um caixeiro pequeno, com pratica de venda; na rua Visconde de Itauna n. 283. 6924

PRECISA-SE de uma cozinheira para casa de um casal; na rua Uruguayana n. 226, loja.

PRECISA-SE de uma copeira e arrumadeira, com pratica, para casa de familia; na rua do Riachuelo n. 119. 6946

PRECISA-SE de uma perfeita cozinheira para familia de tratamento, e que possa dar boas referencias de sua conducta; para tratar na rua General Bellegarde n. 68, Engenho Novo.

PRECISA-SE de aprendizes de costureira, na rua dos Andradas n. 59, canto da rua da Alfandega. 6916

PRECISA-SE de uma ama secca; na rua da Candelaria n. 93 (2º andar). 6908

PRECISA-SE de uma cozinheira para casa de familia, que durma no aluguel. Rua Barão de Mesquita n. 477. 6912

PRECISA-SE de um carroceiro, na Estrada do Areal, Sapê, na loja de barbeiro do sr. Eduardo. E. F. Linha Auxiliar. 6922

PRECISA-SE de uma senhora, para ajudar a servir uma senhora que não póde andar. Rua Maria Calmon n. 33 Meyer. 6915

PRECISA-SE de uma creada para um casal com duas creanças, para cozinhar e lavar, paga-se 25$ a 30$000. Rua dos Arcos n. 9, sobrado.

PRECISA-SE de uma criada que durma em casa e de boa idade; na rua Adriano n. 129. 6.646

PRECISA-SE para pequena familia de tratamento, uma casa ou chalet bem arejado, boa apparencia, bom quintal ou jardim, nos bairros de Itapiru', Barão de Petropolis, onde passe bonde. Gratifica-se com 50$ pela chave; informações, caixa do correio 1.306 a Carneiro Dias. 6.669

PRECISAM-SE de cavoqueiros e trabalhadores; na rua do Campinho n. 135, Cascadura. 6.931

PRECISA-SE de uma copeira e arrumadeira de confiança e de idade; na rua Conde de Bomfim n. 216. 6.795

PRECISAM-SE de desenhistas com pratica de serviço de escriptorio de construcção de estrada de ferro, para trabalhar nesta capital. O trabalho occupará todas as horas do dia; trata-se á rua Luiz de Camões n. 2, sobrado, hoje, domingo e amanhã, com o sr. Julio. 6.662

PRECISAM-SE de costureiras e rematadeiras na fabrica da Camisaria Gomes; travessa de S. Francisco de Paula n. 36. 6.790

PRECISAM-SE de empreiteiros para fabrico de lenha; na praça Sete, Villa Isabel. 6.655

PRECISA-SE de uma boa ama de leite de seis oito mezes, prefere-se brazileira e paga-se bem só se admitte quem tiver attestado do Instituto de Protecção a Infancia; na rua Frei Caneca numero 126, loja, até ao meio-dia. 6.835

PRECISA-SE de um menino para recados e serviços [illegible] Estacio de Sá n. 3. 6.833

PRECISA-SE uma criada para cosinhar e mais serviços leves de duas pessoas de familia, prefere-se portugueza, hespanhola ou allemã. Rua general Belegardo de Carvalho, n. 42 — Antiga rua Industrial — Largo da Segunda-Feira.

PRECISA-SE de um ferrenteiro bem habilitado; na padaria da rua General Camara n. 165. 6.815

PRECISA-SE de um bom official de rodas; na rua General Caldwell n. 96, trata-se com o mestre Sampaio. 6.943

PRECISA-SE de uma copeira; na rua Frei Caneca n. 29, casa n. 6.

PRECISA-SE [illegible] do Barroso n. 80, casa de familia; de uma mocinha de 15 annos de idade para ajudar os serviços domesticos. 6.854

PRECISA-SE de uma creada branca, portugueza, para todo o serviço de um casal. Ordenado 35$000. Rua General Caldwell, 206, casa 3.

PRECISA-SE de uma arrumadeira para um casal; na rua Chaves Faria, 62.

PRECISA-SE de uma empregada [illegible] para todo o serviço de uma casa, menos [illegible]; na rua José Bonifacio n. 77. Todos os Santos.

PRECISA-SE de uma empregada para lavar e engommar em casa de um casal sem filhos; na rua D. Anna Guimarães n. 49, estação do Rocha. 6.821

PRECISA-SE de uma empregada para serviços leves; na rua General Bruce n. 90, S. Christovão. 6.826

PRECISA-SE de uma creada para a Tijuca; trata-se na rua Visconde do Rio Branco n. 62, 1º andar. 6.643

PRECISA-SE de um menino até 12 annos para recados; na rua Real Grandeza n. 80, casa 23. 6.641

PRECISA-SE [illegible] 6.658

PRECISA-SE de uma mocinha para ajudar o serviço de pequena familia, á rua Botafogo n. 36, Encantado. 6.676

PRECISA-SE de uma ama secca para casa de familia; á rua Marechal Floriano n. 138, loja. 6.666

PRECISAM-SE de agenciadores e cobradores. Paga-se [illegible] Exige-se [illegible] Trata-se com o dr. Oliveira, [illegible] dos Arcos n. 90, 1º andar das 3 ás 5 horas da tarde. 6.689

PRECISA-SE de [illegible] para serviços leves [illegible] ladeira do [illegible] 6.696

PRECISA-SE de uma cozinheira do trivial [illegible] de pequena familia [illegible] aluguel [illegible] 6.706

PRECISA-SE de uma rapariga para arrumadeira [illegible] na rua [illegible] 6.459

PRECISA-SE de um ferreiro para ferrar animaes [illegible] ns. 58 a [illegible] 6.916

PRECISA-SE de uma empregada de meia idade [illegible] S. Francisco Xavier n. 427.

PRECISA-SE de um empregado para cortar capim [illegible] Estrada de Santa Cruz n. 374, Santissimo. 6.490

PRECISA-SE de uma arrumadeira e copeira para [illegible] Toneleiros n. 310, Copacabana. 6.705

PRECISA-SE de um socio para administrar correios [illegible] da Lapa n. 67. 6529

PRECISA-SE de uma mocinha para casa de pequena familia; na rua S. Leopoldo n. 199 A.

PRECISA-SE de grande pessoal com pratica de fabrica de phosphoros, para os seus serviços, homens, mulheres e crianças maiores de doze annos, exigindo-se referencias e pagando-se bem. Trata-se na fabrica de phosphoros "Duas Cabeças", á rua Real Grandeza n. 193, Botafogo.

PRECISA-SE de [illegible] travessa de S. Vicente de Paula n. 11.

PRECISA-SE de uma lavadeira e engommadeira [illegible] travessa de S. Vicente de Paula [illegible]

PRECISA-SE de menino de 12 a 15 annos [illegible] rua Elias [illegible] 6566

PRECISA-SE de uma copeira e uma menina para pagem; na rua General Roca n. 165. 6562

PRECISA-SE de uma creada sabendo o serviço domestico de um casal sem filhos; na rua Primeiro de Março n. 10, sobrado.

PRECISA-SE de uma perfeita cozinheira [illegible]; na avenida Gomes Freire n. 86, sobrado.

PRECISA-SE de marceneiros; na rua do Areal n. 41. 6905

PRECISA-SE de [illegible]; na rua [illegible] 6906

PRECISA-SE de [illegible] leves, de [illegible] n. 30.

PRECISA-SE de [illegible] e montadores [illegible] 6393

PRECISA-SE de um lavador e um passador de ferro; na rua Sete de Setembro n. 171, tinturaria. 6807

PRECISA-SE de uma pequena para serviços leves, em casa de tres senhoras; na avenida Gomes Freire n. 28, sobrado. 6896

PRECISA-SE de uma empregada para cozinhar e lavar para tres senhoras; na avenida Gomes Freire n. 28, sobrado. 6895

PRECISA-SE de uma pequena de 12 a 14 annos, para casa de um casal sem filhos; na rua Gonçalves Dias n. 60, 2º andar. 6903

PRECISA-SE de uma arrumadeira de casa e mais serviços; na avenida Gomes Freire numero 32, sobrado. 6902

Casas, commodos e terrenos

ALUGAM-SE aposentos mobiliados com luz electrica, a familias e cavalheiros, a preços muito modicos; na Praça José de Alencar n. 14, Cattete. (Perto dos banhos de mar.

ALUGA-SE um bom quarto para alfaiate, ar livre e luz electrica; na rua da Quitanda numero 50, 2º andar.

ALUGA-SE um quarto com janella, com serventia em toda a casa, a uma senhora que trabalhe fóra.

ALUGA-SE um bom quarto; na rua de São João Baptista n. 92-A, casa 4. 7025

ALUGA-SE a casa da rua Nova do Governo n. 309, barato, contendo quatro quartos, duas salas, dispensa e cozinha, terreno arborisado, 125 metros de fundos por 25 de largo. A chave no n. 296, Realengo. 7032

ALUGA-SE por 250$, a casa inteiramente nova da rua Barcellos n. 42, muito perto da rua Nossa Senhora de Copacabana. As chaves estão na venda da esquina e trata-se na rua Carvalho de Sá n. 47 (largo do Machado). 7034

ALUGAM-SE bons commodos, por 35$, cada um; na rua General Argollo n. 98. 7038

ALUGA-SE um esplendido porão habitavel para um casal de tratamento; na rua D. Anna Guimarães n. 65. Rocha. 7025

ALUGA-SE o andar terreo da casa, na rua Taylor n. 159; trata-se na mesma, das 7 ás 10 e meia. 7039

ALUGA-SE um bom aposento no 1º andar da rua do Carmo n. 71, só se aluga a pessoa de tratamento. Preço, 80$000, canto da rua do Ouvidor. 7029

ALUGA-SE por 350$ mensaes, uma casa com tres compartimentos, e cozinha, nos fundos de uma chacara, á rua Nova n. 4, antigo, e 76, moderno, na estação de Campo Grande, esplendida morada. 7022

ALUGA-SE o predio da rua Paula Brito numero 133, com dois quartos, duas salas, luz electrica, aluguel 90$; trata-se na rua Uruguayana n. 102, alfaiataria Londres (construcção moderna). 6986

ALUGA-SE em casa de familia, um superior quarto com pensão á uma ou duas pessoas; na rua S. José n. 50.

ALUGA-SE o predio da rua Padre Miguelino n. 39, Catumby, completamente reconstruido; trata-se na rua do Rosario n. 156, com o sr. Castello Branco. 6987

ALUGA-SE, no Cattete, em casa de pequena familia sem creanças, um quarto de frente com duas janellas, a uma ou duas senhoras, de tratamento e respeito; carta no escriptorio deste jornal, a A. B. L. 6977

ALUGA-SE uma boa casa confrontando com a estação, com tres quartos, duas salas, cozinha, banheiro, etc.; para ver e tratar no varejo de cigarros, da estação de Bomsuccesso, aluguel 80$000. 6980

ALUGA-SE por 157$, uma casa á rua Bittencourt da Silva n. 20, com duas salas, saleta, quarto para creados e mais dependencias. As chaves estão na rua Vinte e Quatro de Maio n. 272, estação do Sampaio. 6945

ALUGAM-SE dois commodos, a moços solteiros; na rua do Carmo n. 41. 6943

ALUGAM-SE dois bons quartos, com vista no jardim da Gloria, do mar e da Tijuca, para moços do commercio; na ladeira da Gloria numero 37. 6948

ALUGA-SE um commodo arejado, entrada independente, para moços, moças ou casal sem filhos; na rua Costa Bastos n. 10. 6952

ALUGAM-SE bons quartos, acceitam-se pensionistas comensaes e entrega-se comida a domicilio; na rua Haddock Lobo n. 13. 6962

ALUGA-SE em casa de familia, á rua do Lavradio n. 163, terreo, um quarto com electricidade, a moço do commercio. 6964

ALUGAM-SE uma sala e quarto em casa de familia respeitavel, á rua de S. José n. 59, em frente á rua da Quitanda. 7026

ALUGAM-SE uma sala e gabinete, frente de rua, em casa de familia, a uma outra familia; na rua Visconde de Itauna n. 191, sobrado.

ALUGA-SE em "Ramos", á rua Lygia n. 12, uma pequena casa com boas accommodações, aluguel 55$000. Trata-se no mesmo logar, á "Villa Anderinha", onde estão as chaves.

ALUGAM-SE quartos mobilados, a pessoa de commercio; na rua Senador Dantas numero 52. 7045

ALUGAM-SE a um ou a dois moços, uma boa sala e um quarto, perto dos banhos de mar; na rua Dr. Corrêa Dutra n. 55 — Cattete.

ALUGA-SE um bom quarto de frente, a senhoras ou a casal, em casa de pequena familia; na rua Abilio n. 14, casa 7, bondes de S. Januario e S. Luiz Durão. Preço modico.

ALUGA-SE em casa de um casal sem filhos, a outro casal em identicas condições, ou a rapazes, uma boa sala de frente com tres sacadas, muito arejada e logar sem barulho; na rua da Candelaria n. 23, 2º andar. 7100

ALUGA-SE uma esplendida sala de frente, com ou sem moveis, e com pensão, a pessoas sérias na rua do Rezende n. 104. 7081

ALUGA-SE o predio novo da rua Souza Franco n. 105, com dois pavimentos independentes, sendo que cada um tem duas salas, dois quartos, cozinha e banheiro. O pavimento terreo com uma área cimentada e o segundo pavimento tem um terraço em toda a superficie; quem pretender póde visitar o predio todos os dias achando-se as chaves na obra pegada. Trata-se no becco do Bragança n. 24. 7070

ALUGA-SE um commodo, só para homens; na praça da Republica n. 50. 7069

ALUGA-SE um aposento em casa de familia; na rua da Lapa n. 42. 7071

ALUGA-SE por 60$, boa sala de frente, limpa e muito arejada, com duas janellas, em casa de familia, com ou sem pensão, só a pessoas sérias e decentes; na rua de S. Pedro n. 324, 2º andar. 7076

ALUGA-SE a casa da rua Ipiteiro n. 20, nos Pilares, bonde de Inhaúma, e Linha Auxiliar ao pé, aluguel 50$; as chaves estão no n. 33, e para tratar na rua do Ouvidor n. 181, loja.

ALUGA-SE em casa de familia, uma boa sala, com portas para o terreno, pintada e forrada de novo, com luz electrica, chuveiro, cozinha e agua com abundancia. Rua Visconde do Rio Branco n. 33, sobrado. 7074

ALUGA-SE a casa III da rua Paim Pamplona n. 90, por 61$; trata-se na rua Marques Leão n. 31. 7083

ALUGA-SE em casa de familia muito séria, uma linda sala mobilada, muito saudavel, a senhores sérios e aluga-se tambem um quarto por 30$; na rua do Riachuelo n. 286. 7080

ALUGA-SE a casa V da rua Paim Pamplona n. 90, por 71$; trata-se na rua Marques Leão n. 31. 7084

ALUGA-SE um bom quarto em casa de um casal; na rua Pedro Americo n. 81, casa III, com serventia, preço 50$000. 7091

ALUGA-SE por 132$, a casa nova da rua Cornelio n. 60, S. Christovão, com dois quartos, com janella, duas salas, cozinha, luz electrica e grande terreno na frente; as chaves estão no n. 65, na mesma rua. 7082

ALUGA-SE um bom quarto, com pensão, em casa de familia de todo o respeito, a rapaz do commercio; na rua do Hospicio n. 77, 2º andar. 7094

ALUGA-SE um quarto de frente; na rua do Pinto n. 63, morro. 7086

ALUGA-SE um grande salão, de frente, largo da Lapa, e mais dois quartos, em casa de familia, fornece pensão, querendo, preço modico; trata-se na praia da Lapa n. 74.

ALUGA-SE metade de um excellente sobrado e dois grandes quartos; na rua Senador Pompeu n. 201, sobrado, em casa de familia séria.

ALUGAM-SE uma sala e quarto, com direito á cozinha e quintal, em casa de um casal; na rua Barão de Cotegipe n. 27, casa n. 1. Villa Izabel. 6939

ALUGAM-SE a casaes e moços honestos, de 40$ a 100$, ricas salas e optimos quartos com lindas vistas das varandas e janellas que dão para a rua e jardim, com luz electrica, banheiro e todas as commodidades, no confortavel palacete da rua Conde de Bomfim n. 255.

ALUGA-SE um quarto em casa de familia, a moços solteiros; na rua Duque de Caxias n. 26, Villa Izabel, perto do Boulevard. 6066

ALUGA-SE um chalet, em Santa Thereza, rua Aurea n. 46, com cinco quartos, duas salas, latrina, cozinha, porão com dois quartos, latrina, quintal, jardim, etc., está aberta das 7 ás 11 horas da manhã, por 250$ mensaes.

ALUGA-SE uma casa na Estrada Velha do Engenho da Pedra; as chaves estão na rua Apicu n. 4, estação de Ramos. 6919

ALUGA-SE uma sala espaçosa, em casa de familia; na rua do Cattete n. 3, 1º andar — Gloria.

ALUGA-SE uma chacrinha com um bom barracão, no melhor logar do Meyer, por 70$ ou 60$; para ver e tratar no Caminho do Matheus n. 1. 6494

ALUGA-SE, no Meyer, por 180$, um predio novo, com tres quartos, duas salas, um grande porão habitavel com electricidade em todos os commodos e grande varanda ao lado, tendo bondes para ver e tratar na rua Lopes da Cruz numero 117. 6495

ALUGAM-SE bons quartos, com pensão; na rua Lapa n. 46.

ALUGA-SE um bom quarto; na rua Coronel Pedro Alves n. 136. 6927

ALUGA-SE um esplendido quarto, a rapaz solteiro; na rua do Rezende n. 62.

ALUGA-SE o predio n. 54 da rua Santo Christo dos Milagres. Trata-se com o dr. Arnaldo da Silva, á rua Uruguayana, n. 7.

ALUGA-SE por 150$ mensaes, para medico ou dentista um gabinete com sala de espera, bem mobilada; na rua da Assembléa n. 41, sobrado. 4374

ALUGA-SE por 140$ um bom sobrado com dois quartos, duas salas, cozinha, bom quintal e mais dependencias; trata-se no armazem da rua Itapiru' n. 193, onde estão as chaves. 6438

ALUGA-SE uma explendida sala com optima pensão, a rapazes de tratamento, na rua da Lapa, 88, sobrado, casa de familia com todo conforto.

ALUGA-SE por 140$ mensaes, a casa n. 60 da rua Leopoldo, Andarahy, tem bons commodos, está inteiramente limpa e tem bonde á porta. As chaves estão no n. 62, portão, primeira casa; trata-se na rua Campo Alegre n. 124, casa III. 6240

ALUGA-SE um grande commodo a casal sem filhos ou a duas senhoras que trabalhem fóra; na rua do Senado n. 313. 4831

ALUGA-SE o predio acabado de construir, com luz electrica; na rua Major Fonseca n. 23, ponto do bonde S. Januario; trata-se com o sr. Coutinho, á rua do Rosario n. 68.

ALUGA-SE um bom quarto, grandemente ventilado, á rua Voluntarios da Patria n. 278, sobrado, esquina da rua da Matriz, Botafogo.

ALUGA-SE na rua Nossa Senhora de Copacabana n. 504, um predio recentemente construido; trata-se na mesma. 6713

ALUGA-SE uma confortavel sala de frente, em casa de familia; na rua General Polydoro n. 95. Botafogo. 6712

ALUGA-SE um quarto de frente, a uma senhora honesta ou casal sem filhos, em casa de familia; na rua Colina n. 64, Estacio de Sá.

ALUGA-SE um commodo, a rapazes em casa de familia, á rua Silveira Martins n. 56, loja. Cattete. 6707

ALUGA-SE um commodo, a moços ou casal sem filhos, com direito á cozinha, chuveiro e quintal; na rua de S. Pedro n. 264. 6703

ALUGA-SE um commodo em casa de casal sem filhos, de respeito, a outro nas mesmas condições; rua Pereira de Almeida n. 89. Mattoso. 6675

ALUGA-SE a casa da rua Grão Pará n. 23, com dois quartos, duas salas, cozinha com pia, agua com abundancia, esgoto e quintal. Bondes á porta. As chaves estão no n. 25, onde se trata. 6668

ALUGA-SE um quarto em casa de um casal sem filhos, a outro nas mesmas condições, quer-se pessoa muito séria; na rua Minas n. 63, estação do Sampaio. 6714

ALUGA-SE um commodo em casa de familia séria, a moços do commercio; na travessa do Commercio n. 9.

ALUGA-SE um bom sotão e arejado, bonita vista, a casal decente, em casa de um casal sem filhos; ver e tratar na ladeira do Vianna n. 29, proximo á rua de Catumby, preço modico.

ALUGA-SE um bom sobrado com bons commodos e quintal, na rua Monte Alegre numero 296, as chaves estão no armazem e trata-se na rua de Santo Amaro n. 35, armazem.

ALUGAM-SE bons commodos, a rapazes solteiros e casaes; no Campo de S. Christovão n. 146. 6688

ALUGAM-SE quartos e salas, bem mobilados, com ou sem pensão; Rua Barão de Icarahy n. 20, Botafogo. 6687

ALUGA-SE, em Santa Thereza, uma grande sala com cozinha, bom chuveiro, tanque para lavar e grande área, preço 40$; informa-se na rua Aqueducto n. 290, moderno. 6739

ALUGA-SE um quarto em casa de familia, a um homem só ou a senhora que trabalhe fóra; na rua Floriano Peixoto n. 165. 6440

ALUGA-SE a casa da rua Nove de Fevereiro n. 82, em Copacabana; as chaves estão por favor na venda do canto e trata-se na praia de Botafogo n. 472. 6484

ALUGA-SE o pequeno predio da rua Dois de Março n. 23, casa I (Meyer), aberto das 10 ás 3. Trata-se com o dr. Julio Santos, na rua da Quitanda n. 43, sobrado, das 3 ás 4, aluguel 60$000. 6653

ALUGA-SE uma boa casa, com tres quartos, duas salas e bom quintal; na rua da Boa Vista n. 26, Estação de Todos os Santos.

ALUGA-SE uma sala no beco da Lapa dos Pescadores n. 3, serve para escriptorio ou para casal, com electricidade, é casa de tratamento.

ALUGA-SE a casa da rua Conselheiro Thomaz Coelho n. 33, perto dos bondes do Andarahy, com duas salas, dois quartos, latrina dentro da casa, luz electrica, entrada ao lado; as chaves estão no n. 19, e para tratar na rua de S. Francisco Xavier n. 340, canto da de Itamaraty, das 9 horas ao meio-dia, e das 6 horas em deante.

ALUGAM-SE optimos commodos, na rua Figueira n. 65, logar alto e muito saudavel.

ALUGA-SE a casa n. 5 da rua Nova America, por 102$, tendo duas salas, dois quartos, mais dependencias e terreno. As chaves estão no armazem da esquina, D. Anna Nery n. 74, proximo ao largo do Pedregulho. Trata-se na rua Barão de Mesquita n. 391, e Sete de Setembro n. 121, ás 5 horas. 6768

ALUGA-SE uma boa casa com dois quartos, duas salas, cozinha e bom quintal; na rua Bella de S. João n. 374, bondes de Alegria.

ALUGA-SE, em casa franceza, uma sala completamente independente, para casal ou senhor de tratamento, com vastas accommodações; na rua Conde de Bomfim n. 94. 6766

ALUGA-SE o predio n. 25 da rua Pereira Nunes, Andarahy, pintado de novo. Chaves na esquina, leiteria. Trata-se na rua dos Ourives n. 38, das 2 ás 4 horas. 6761

ALUGAM-SE as casinhas a 10$, 20$, 30$ e 40$, na rua D. Rosalina n. 47, estação do Realengo, acabadas ha poucos dias, têm agua nascente e bastante terreno; tratam-se na mesma rua n. 47. 10 minutos da estação.

ALUGA-SE um quarto em casa de familia, a moços do commercio, que sejam sérios; na rua do Hospicio n. 172, 2º andar. 6754

ALUGAM-SE duas salas de frente para uma officina, sendo uma mobilada; para tratar na rua do Hospicio n. 172, loja.

ALUGA-SE por 122$, o predio da rua Bella Vista n. 39, no Engenho Novo, tem tres quartos. As chaves estão no n. 33 e trata-se na rua Castro Alves n. 36. Meyer. 6711

ALUGA-SE por 132$ o predio n. 12 da rua Ernesto Souza, Andarahy Grande, E' novo, tem duas salas, dois quartos e mais dependencias, electricidade, etc. Trata-se na rua Barão de Mesquita n. 785.

ALUGA-SE por 152$, um predio á rua Dois de Maio n. 7, estação do Sampaio, com tres quartos, duas salas, duas reservadas, banheiro, varanda ao lado e mais dependencias. As chaves estão na rua Vinte e Quatro de Maio numero 272. 6745

ALUGA-SE um grande quarto com todas as commodidades, a casal ou a pessoas sérias; na rua Monte Alegre n. 25, proximo da rua do Riachuelo. Trata-se na loja. 6744

ALUGA-SE por 150$ mensaes, uma linda casa, na rua de S. Roberto n. 58, Estacio de Sá, entrada pela rua de S. Carlos, ainda não foi habitada, com tres quartos, duas salas, grande cozinha, gradil e porta de ferro, muita agua, illuminada modernamente a luz electrica, bondes de 100 réis e distante 20 minutos da cidade, com um quintal de 10X40 e arvores fructiferas. Trata-se na mesma. 6743

ALUGA-SE por 90$, boa casa com duas salas, dois quartos, bom quintal, etc.; na rua Dias da Silva n. 15, Meyer. 6331

ALUGA-SE o 1º andar do predio da rua Visconde do Rio Branco n. 64. As chaves acham-se no armazem. 6235

ALUGA-SE uma boa sala de frente, com duas janellas, para casal sem filhos, ou pessoas do commercio, sem mobilia; na rua Ypiranga numero 23, sobrado. Laranjeiras. 6547

ALUGA-SE por 150$, uma casa nova, com duas salas, dois quartos, etc.; na rua Conselheiro Thomaz Coelho n. 47. Chaves no armazem da rua Posolo n. 66; trata-se na rua de São Francisco Xavier n. 312, do meio-dia ás 6 da tarde. 6733

ALUGA-SE um chalet limpo, com tres quartos duas salas, cozinha, por 70$ para ver com os srs. Fernandes & Irmão, á Estrada Real numero 2.940, em frente á egreja do Amparo, bondes de Cascadura. 4242

ALUGA-SE em casa de familia muito séria, a moços solteiros ou a casal, uma sala de frente; na avenida Mem de Sá n. 119. 6556

ALUGA-SE a cavalheiro distincto, do commercio, um magnifico quarto mobilado, com luz electrica, em casa de muito socego, limpa e arejada; na rua Thetonio Regadas n. 20. Lapa.

ALUGA-SE uma sala de frente para escriptorio ou para moradia de um cavalheiro distincto com ou sem mobilia, em casa que não tem outros inquelinos; carta por favor nesta redacção com as iniciaes A. B. C. 1.966

ALUGA-SE um quarto grande, em casa de familia, com grande quintal e agua, na rua Capitão Senna n. 63 (Praia Formosa), por 35$.

ALUGAM-SE lindos commodos com luz electrica, no predio novo da rua do Lavradio n. 151, a cavalheiros do commercio e a casaes. 6651

ALUGA-SE uma quitanda com licenças pagas e todo o necessario, prompta a funccionar; informa-se na rua do Lavradio n. 151.

ALUGA-SE a linda casa terrea da rua Presidente Barroso, junto á avenida n. 104, pintada e forrada a capricho, com installação electrica, quintal, tres quartos, etc. Só se aluga a familia de tratamento. Para tratar na travessa Moreira, á avenida Gomes Freire n. 30. 6644

ALUGA-SE por 60$, uma boa sala de frente, a uma senhora só; na rua Senhor de Mattozinhos n. 33. 6645

ALUGA-SE uma casa na rua Vinte e Oito de Agosto n. 149, Ipanema, por 110$, proximo aos banhos de mar; para ver na mesma, e tratar na avenida Passos n. 11, armazem. 6679

ALUGA-SE o bom sobrado da rua da Gamboa n. 147; as chaves estão na loja, e trata-se na rua do Mercado n. 37. 6657

ALUGA-SE a casa da rua Figueira n. 211, por 91$ mensaes. A chave está na venda da esquina. 6673

ALUGAM-SE optima sala e quarto, juntos ou separados, a cavalheiros, casal sem filhos e senhoras honestas; na rua Joaquim Meyer; informar no n. 91, venda. 6649

ALUGAM-SE uma sala e um quarto de frente para casaes sem filhos ou rapazes do commercio; na travessa do Torres n. 15. 5016

ALUGA-SE uma casinha por 50$, com dois quartos, duas salas, e cozinha; na rua Braulio Cordeiro n. 59, Riachuelo, Linha Auxiliar, ponto Heredia de Sá. 6440

ALUGAM-SE, com pensão, em casa de familia, dois quartos juntos ou separados, a casal ou a rapazes de tratamento; na rua Senador Dantas n. 45. 4385

ALUGAM-SE o 1º e 2º andares do predio numero 81 da rua Cassiano, juntos ou separados; as chaves estão na loja. 6078

ALUGA-SE a casa da rua Jannuzzi n. 13, São Christovão; a chave está no açougue da esquina e trata-se na rua do Hospicio n. 30, sobrado. 6275

ALUGA-SE uma boa sala de frente, a pessoas do commercio ou que trabalhem fóra, sérias e decentes; na rua de S. Pedro n. 324, 2º andar. 6273

ALUGAM-SE, em Santa Thereza, excellentes aposentos mobilados, á rua Aqueducto n. 585, proximo ao França, em casa de familia. 6612

ALUGA-SE por 35$ um quarto para solteiro ou casal sem filhos; na rua General Caldwell n. 88. 6844

ALUGA-SE a casa da rua Silva Manoel numero 230, Santa Thereza, tem tres quartos, duas salas, cozinha e quintal, muito arejada; trata-se na rua do Hospicio n. 189, sobrado.

ALUGAM-SE bons commodos acabados de construir, a moços solteiros; na rua Frei Caneca n. 245, e trata-se na loja.

ALUGA-SE em uma avenida que só tem tres casinhas, metade de uma, a um casal sem filhos; na rua General Caldwell n. 200, c. 2.

ALUGA-SE a um rapaz sério, do commercio, um bom quarto interno, bem mobilado, e independente, por 50$ mensaes; na praia do Flamengo n. 16. 6850

ALUGA-SE barato, a pessoa estrangeira, sala, quarto, cozinha e quintal; na rua Teixeira Pinto n. 85. Encantado. 6852

ALUGA-SE por 45$ a um casal sem filhos, um commodo com sala, quarto, cozinha independente, bem como a entrada tambem. Trata-se na rua Conselheiro João Cardoso n. 73, Praia Formosa. 6864

ALUGA-SE uma sala propria para atelier de costura ou um quarto a moços solteiros; na rua do Senado n. 44. 6857

ALUGA-SE uma sala propria para escriptorio, no largo da Carioca n. 24; trata-se em baixo, na Torre de Belem.

ALUGAM-SE a senhoras ou moços, quarto hygienico, por 25$; na travessa Navarro n. 49. Itapiru'. 6866

ALUGA-SE optima sala com dependencias para familia. Travessa Navarro n. 49. Itapiru'.

ALUGAM-SE as casas ns. 217 e 219 da rua Itaquaty (Cascadura), as chaves no n. 207; tratam-se na rua Silveira Martins n. 54, Cattete.

ALUGA-SE o predio da rua Hermengarda n. 46, as chaves estão na rua Dr. Dias da Cruz n. 163, padaria.

ALUGA-SE o predio da rua do Cattete n. 105, armazem e loja conjuntamente; trata-se na Avenida Rio Branco n. 136, Casa Barbosa Freitas & Comp.

ALUGA-SE um predio novo, com porão habitavel, na rua Carolina n. 47—Estação do Rocha.

ALUGA-SE um bom quarto em casa de pequena familia, com direito a toda casa, e a casal sem filhos, pessoas sérias e de respeito; rua Duque de Caxias n. 33. Villa Izabel. 6795

ALUGAM-SE magnificos quartos, por preços modicos, a pessoas sem creanças; na optima casa da rua Haddock Lobo n. 36, Estacio de Sá.

ALUGA-SE um predio para negocio, proximo ao largo de S. Francisco, com contrato de nove annos; tem armazem bastante espaçoso e dois andares, carta no escriptorio desta folha, com as iniciaes R. C. 6729

ALUGA-SE em casa de familia, um quarto com direito á casa, tendo tanque, chuveiro e quintal; na rua Voluntarios n. 393, casa n. 1.

ALUGA-SE um bom commodo proprio para um casal ou moços solteiros, preço 32$ mensaes, tem todas as commodidades; na rua Pedro Americo n. 212. Cattete. 6784

ALUGA-SE uma linda casa que ainda não foi habitada, com tres quartos, duas salas, cozinha, banheiro, luz electrica, jardim e muito terreno, por 130$; na rua Castro Alves n. 26; chave na esquina. Meyer. 6802

ALUGA-SE, em casa de familia, um bom quarto, com duas sacadas de frente, luz electrica e pensão, a dois ou tres moços sérios. Rua Primeiro de Março n. 49, 2º andar, entrada pela rua do Hospicio n. 2.

ALUGA-SE uma magnifica sala de frente de rua, em casa de familia, a pessoa de respeito; na rua Sergipe n. 119, Mattoso, bondes de tres réis. 6787

ALUGAM-SE bons commodos para casaes estrangeiros e nacionaes, na rua de Santa Alexandrina n. 205, antigo 57, tem muito terreno, agua em abundancia, logar socegado, e muita limpeza. 6802

ALUGA-SE um commodo de frente, a moços decentes; na rua General Camara n. 166.

ALUGAM-SE uma sala e alcova para dormitorio de moços do commercio; na rua General Camara n. 165. 6816

ALUGA-SE um quarto em casa de familia, a moço sério; na rua Benedictinos n. 25, sobrado.

ALUGA-SE um bom quarto, em casa de familia, arejado, por 30$, tem quintal; rua dos Arcos n. 41.

ALUGA-SE um quarto para um casal; na rua [illegible] cente. 6872

ALUGA-SE metade de uma casa por 50$; na rua Dr. Sá Freire n. 81, S. Christovão.

ALUGAM-SE em casa de familia, dois commodos, a rapaz solteiro; na rua Visconde de Inhaúma n. 89, 2º andar. 6874

ALUGA-SE metade de uma casa, a casal sem filhos; na rua Santos Titara n. 174. Todos os Santos. 6232

ALUGA-SE, em Santa Thereza, rua Aurea [illegible] rua Aqueducto, 200$; trata-se na rua do Ouvidor n. 80, com Almeida. Póde ser visto das 4 ás 5 horas. 6835

ALUGA-SE por 40$, um quarto mobilado, para moço solteiro; na avenida Rio Branco numero 7, 2º andar.

ALUGA-SE em casa de familia de respeito, sala e quarto, com direito a outras dependencias; na rua Pereira de Almeida n. 74, casa n. 3 — Mattoso.

ALUGA-SE — Um casal sem filhos aluga uma sala e um quarto com ou sem pensão, com toda serventia na casa, a um casal sem filhos; na rua Barão de Bom Retiro n. 30, Engenho Novo, com bondes á porta do Engenho Novo, Villa Izabel, Engenho Novo e Cascadura, e trens suburbanos e expressos, e um quarto a uma senhora que trabalhe fóra, sem filhos.

ALUGA-SE, com contrato, o predio da rua Visconde de Itauna n. 78; trata-se na rua da Alfandega n. 9 (loja), onde estão as chaves.

PRECISA-SE comprar um predio com cinco quartos, salas de visita e de jantar e mais dependencias, situado em centro de terreno, bairros de Santa Thereza, Laranjeiras e immediações. Offertas por cartas a W. de Aguiar, rua de Santa Alexandrina n. 213. Não se acceitam intermediarios. 7005

PRECISA-SE de um aposento mobiliado independente para um rapaz do commercio até 80$. Para o dia 1º. Cartas nesta redacção a V. S. 7055

PRECISA-SE de um bom dormitorio em casa de familia respeitavel, que tenha sala de visitas e forneça pensão em dias indeterminados. E' para um casal sem filhos, que tem mobiliario e deseja, si possivel, ser os unicos inquilinos. Cartas a Jorge Mesquita, no escriptorio do "Jornal do Brasil", com informações. 7055

PRECISA-SE comprar uma casa regular para moradia. Negocio directo, E. Leite ;na rua Conde de Bomfim n. 240, Tijuca. 6.885

VENDE-SE por 15:000$, um predio assobradado, com tres quartos, duas salas, cozinha, banheiro, grande porão habitavel, rodeado de janellas e portas, com grande varanda ao lado, que apanha toda a vista do Engenho Novo, serra de Theresopolis e praia do Cajú, logar saudavel. O predio é acabado de novo, cinco minutos da estação do Meyer, na rua Lopes da Cruz n. 117, e trata-se no mesmo, com o proprietario.

VENDE-SE uma casa com tres commodos, nova, terreno 10X40 plantado e arborisado, distante cinco minutos das estações de Ramos e Olaria; na rua Leandro Lote n. 104, proximo á Estrada da [illegible] quando á familia de tratamento; vago para ver e trato 2:500$000.

VENDE-SE na rua Vinte e Oito de Agosto, ponto dos bondes de Ipanema, lindo palacete adequado á familia de tratamento, vago, para ver e tratar na rua da Alfandega n. 240. 7.060

VENDE-SE na rua Senador Pompeu, perto de rua Visconde da Gavea, lindo predio para grande familia de tratamento; informar e tratar na rua da Alfandega n. 240, Figueiredo & C. 7.060

VENDE-SE por 4:000$ o predio assobradado com duas salas, dois quartos, cozinha e grande quintal; na rua Silva n. 29, Encantado; trata-se no mesmo.

VENDE-SE, no melhor logar de Jacarépaguá, um pequeno sitio, com 60 ms. de frente por 130 de fundos, com algumas arvores de fructo, com casa propria para negocio (precisando obras) na Estrada da Banca Velha, por 6:000$; trata-se á rua General Camara n. 306, loja, das 12 ás 4 horas da tarde. 7.012

VENDEM-SE dois predios na Estrada da Freguezia (Jacarépaguá), tendo dois quartos, duas salas, latrina, agua, tanque, etc, etc; terreno com 60 ms. de frente por 100 ms. de fundos, canto de rua, terras proprias, por 22:000$ os dois; trata-se á rua General Camara n. 306, loja, das 12 ás 4 horas. 7.013

VENDEM-SE tres casinhas na Estrada da Taquara proximas ao Tanque, em Jacarépaguá; o terreno mede 29 ms. de frente por 54 ms. de fundos, bondes de 7 em 7 minutos; preço 2:000$; trata-se á rua General Camara n. 306, das 12 ás 4 horas da tarde. 7.014

VENDE-SE uma obra, licença e materiaes; na rua Honorio 188, Todos os Santos, preço 3:000$000.

VENDEM-SE casas em Copacabana, Leme, Ipanema, S. Christovão e Botafogo; trata-se com A. Costa, Avenida Mem de Sá n. 45, pharmacia, de 1 ás 2.

VENDE-SE uma casa no Ipanema, rende 140$, é nova; trata-se com A. Costa, de 1 ás 2, Avenida Mem de Sá n. 45, pharmacia.

VENDEM-SE cinco casas na rua Constante Ramos, rendem 600$; trata-se com A. Costa, da 1 ás 2, na Avenida Mem de Sá n. 45, pharmacia, junto aos arcos.

VENDE-SE uma casa na rua Magalhães Castro Riachuelo; trata-se com A. Costa, Avenida Mem de Sá n. 45, pharmacia, junto aos arcos.

VENDE-SE uma casa para pequena familia, na rua Vinte e Cinco de Março; trata-se com A. Costa, da 1 ás 2, Avenida Mem de Sá n. 45, pharmacia, junto aos arcos.

VENDE-SE, na Avenida Mem de Sá, um palacete dá boa renda; trata-se de 1 ás 2 com A. Costa, Avenida Mem de Sá n. 45, pharmacia.

VENDEM-SE quatro lotes de terrenos, em Ipanema, dois minutos dos bondes, preço de occasião; trata-se de 1 ás 2 com A. Costa, Avenida Mem de Sá n. 45, pharmacia, junto aos arcos.

VENDEM-SE duas casas novas no Andarahy, rende cada uma 257$, negocio urgente; trata-se com A. Costa de 1 ás 2, Avenida Mem de Sá n. 45, pharmacia, junto aos arcos. 6.517

VENDE-SE um predio novo habitado ha um mez, com dois quartos, duas salas, cosinha, pia de agua, esgoto, luz electrica e bom terreno, dois minutos do bonde de José Bonifacio e Inhaúma, por 9:000$ para ver e tratar na rua Honorio, 184, Todos os Santos.

VENDE-SE por 75:000$ proximo á rua Uruguay, um grupo de predios novos, construcção moderna, rendendo 1:090$ mensaes, com grande terreno; trata-se na rua do Rosario n. 115, cartorio, com Carvalho. 6.996

VENDE-SE por metade do seu valor no Engenho de Dentro, proximo ás officinas da Estrada de Ferro, um terreno com 60 metros de frente por 50 de fundos, presta-se para uma grande avenida, vende-se barato, por ter de se retirar para Europa o seu proprietario; trata-se na rua do Rosario n. 155, cartorio, com Carvalho. 6.997

VENDE-SE por 11:000$, um predio na rua de S. Leopoldo, tem grandes fundos, está novo e rende 140$ mensaes; trata-se com Correia, á rua Frei Caneca n. 422. 7.001

VENDE-SE por 12:000$, um terreno na estação do Riachuelo, com frente para duas ruas, com 130 por 14 e 70 de largo; trata-se com Correia á rua Frei Caneca n. 422. 7.002

VENDE-SE por 20:000$, um terreno á rua Barão de S. Francisco Filho com 32 1/2 metros de frente por 40 de fundos; trata-se com Correia, á rua Frei Caneca n. 422. 7.003

VENDE-SE por 22:000$ um predio novo de solida construcção, na rua da Harmonia; trata-se na rua Medina n. 65, Meyer. 6.947

VENDE-SE por 38:000$ um predio com terreno com 13X40 de fundos; trata-se das 11 ás 2 da tarde, no largo do Rocio n. 18. Não se acceitam intermediarios.

VENDE-SE uma casa confortavel por 24:000$, junto á estação de Riachuelo, com seis quartos e quatro salas; informações, á rua D. Anna Nery n. 604. 6.940

VENDE-SE uma chacara no Andarahy Grande com grande casa e bastante terreno, todo plantado, com arvores fructiferas, jardim e boa agua, tem terreno para grandes avenidas só vendo; trata-se na rua da Candelaria n. 28, sobrado. 6.872

VENDE-SE uma matta em Jacarépaguá, que dá carvão e lenha, e facil conducção; trata-se na rua da Candelaria n. 28, sobrado. 6.973

VENDE-SE um terreno com 35 metros de frente, na Estrada Real de Santa Cruz, Piedade; informa-se na rua S. José n. 28 com o sr. Cardoso.

VENDE-SE por 8:500$ um predio em grande terreno com frente de platibanda de solida construcção, tres quartos, duas salas, cozinha, latrina, agua, gaz e esgoto, tanque e mais um quarto independente, jardim e muitas arvores fructiferas, situado no Meyer; trata-se com coronel Carvalhosa, rua Senhor dos Passos n. 72, sobrado, das 12 ás 4. 7.078

VENDE-SE um terreno perto do bonde e trem cinco minutos da Estrada Nova da Penha, com 14X80; trata-se na rua Figueiredo Magalhães n. 70, Copacabana. 7.037

VENDE-SE uma casa no lote de terra com 22 metros de frente por 99 de fundos, arborisado; na rua Anna Telles n. 145 Campinho; trata-se na mesma. 6.911

VENDEM-SE umas bemfeitorias, tendo um chalet novo de tijolos e outro rendendo 50$ por mez, terreno todo cercado e plantado, horta; na rua Maria José n. 143, D. Clara. 6.944

VENDEM-SE as propriedades abaixo; informar, tratar e ver, as mesmas sempre das 11 ás 5, á rua da Alfandega n. 240:

45:000$ palacete moderno, á rua Dr. Barata Ribeiro;
26:000$ predio moderno, á rua D. Anna Guimarães;
40:000$ palacete sublime, á rua Vinte e Quatro de Maio, bella chacara;
45:000$ predio moderno, perto da rua Haddock Lobo;
65:000$ predios modernos, á rua Aguiar, dois porões habitaveis;
40:000$ predios modernos, quatro, á rua Maria Angela, Jardim Botanico;
140:000$ palacete, á rua do Cattete, Encanto. Vêr para crer;
90:000$ avenida de oito casas e terreno para mais 17; informar;
120:000$ villa e armazem moderno; uma renda de satisfazer;
150:000$ sublime e mimosa villa Guarany; renda 22 %;

Os vendedores estão habilitados á venda immediata aos compradores. Telephone 5.575

VENDEM-SE os seguintes predios e terrenos:

60:000$ um lindo palacete na rua Figueira de Mello.
48:000$ um superior predio na frente e mais 4 casinhas rendendo tudo 5:788$ por anno; na rua Affonso Cavalcanti.
20:000$ um predio novo na rua Chefe de Divisão Salgado, com 5 quartos, 2 salas e mais dependencias.
20:000$ um lindo palacete em centro de terreno; na rua do Cabuçu'.
20:000$ um predio novo com 4 quartos e mais dependencias, na rua General Carneiro, Copacabana.
20:000$ um predio novo com 3 quartos e mais dependencias, na rua Valladares, Ipanema.
15:000$ um predio com muito terreno, rendendo 190$ por mez, na rua Pereira de Almeida, Mattoso.
9:000$ um bom predio na rua Dr Ferreira Pontes.
5:000$ um predio na rua Feliz Lembrança.
72:000$ 4 predios novos na rua Leopoldo.
85:000$ um predio na rua de S. Clemente com 9 quartos e mais dependencias.
45:000$ uma avenida nova, com 9 casas, rendendo 700$ por mez, na rua do Cabuçu'.
30:000$ um predio rendendo 450$ por mez, na rua do Senado.
115:000$ um superior predio de tres pavimentos, na rua Senhor dos Passos; rende 1:200$ por mez.
200:000$ uma grande propriedade na rua Haddock Lobo.

Terrenos:

70:000$ um terreno na rua General Canabarro, esquina da travessa de S. Salvador, com 80X60; tambem se vende em lotes á vontade do comprador.
14:000$ um superior terreno com 24.35 X44, na rua Araujo Lima.
10:000$ 13 lotes de terreno, fazendo tres frentes, na estação da Piedade.
9:000$ um terreno com 19X7, na rua Maurity, Cidade Nova; se o comprador não quizer todo, retalha-se.
40:000$ um lindo terreno proximo á lagôa Rodrigo de Freitas, com 38X39.
4:500$ um bom terreno no ponto dos bondes de Andarahy Leopoldo, com duas frentes.
13:000$ um grande terreno com um estabulo, na rua Farmo de Amoedo, em Ipanema.

Tendo mais predios e terrenos em outras localidades, assim como empresta-se dinheiro, qualquer quantia, sob hypothecas de predios e terrenos. Para tratar e mais informações, com Ismael Moita, á rua do Rosario n .75, sobrado.

VENDEM-SE terrenos e predios em Copacabana e suburbios, nos logares mais centraes e preferiveis; ver e tratar com o sr. Baptista á rua Figueiredo Magalhães n. 70, Copacabana, até ás 12 horas da manhã. 7008

VENDE-SE por 26:000$000 um lindo terreno á rua General Polydorio. Trata-se na rua do Carmo, 41-sob., com Serrano.

VENDE-SE por 3:300$000 uma casa com 6 commodos, quintal arborisado, agua com abundancia. Trata-se na rua Amalia n. 107 com o sr. Octavio E. Frontin, rendendo 60$000.

VENDEM-SE 3 predios novos em S. Christovão. Inf. com o proprietario, rua Senador Dantas, 92.

VENDE-SE uma sala de jantar toda de canella, com quarto de casado de peroba, tudo completamente novo. Rua Angelica, 94, Meyer.

VENDE-SE um terreno na Avenida Atlantica, Copacabana, carta no "Jornal do Commercio" a Z. U. caixa 58.

VENDE-SE um chalet novo com sala, quarto, cosinha e porão habitavel, na rua Dr. Lins Vasconcellos n. 254, tem bonde á porta.

VENDE-SE um grupo de dois predios acabados ha poucos dias, com tres quartos e duas salas, banheiro, chuveiro agua quente e fria, em Copacabana, 100 metros longe do mar, para tratar na rua Theophilo Ottoni, 90-sob.

VENDE-SE uma casa com bastantes commodos e terreno, um minuto da Estação do Engenho de Dentro, para tratar á rua do Cattete, 306.

VENDEM-SE por 40:000$000 os predios ns. 783 e 785 da rua Barão de Mesquita, Andarahy Grande sendo um grande com 7 quartos e um pequeno com 3. Tambem se vendem separados. São de optima construcção. Bonds do Andarahy e Uruguay á porta. Trata-se no n. 785.

VENDE-SE um terreno em Paquetá 43X30 com marinhas, trata-se com Motta, rua Benedictinos, 19.

VENDE-SE, na Bocca do Matto Meyer, um esplendido predio, com tres quartos, duas salas, cosinha, despensa e installação sanitaria, com grande terreno com um pomar de primeira ordem. Preço 11:000$; informações, por favor, na rua D. Adelaide n. 2. — Nota: tem duas linhas de bondes á porta.

VENDE-SE muito em conta uma boa casa, rende 80$000 reis mensaes. Informa-se na rua 14 Estação n. 26. D. Clara.

VENDEM-SE E COMPRAM-SE predios na cidade, novos ou velhos, trata-se com Martins & C., á rua do Rosario, 147-sob., das 12 ás 4 e meia da tarde

VENDE-SE um predio na rua Dibiana (Fabrica das Chitas), edificado no centro do terreno, terreno que mede 22X80 mais ou menos, trata-se na rua do Rosario, 147-sob., com Martins & C.

VENDE-SE um bom palacete com porão habitavel na rua do Mattoso, construido com todo o conforto, para familia de tratamento, trata-se na rua do Rosario, 147-sob., com Martins & C.

VENDE-SE um bom predio na rua de S. Carlos, perto do Estacio proprio para venda ou morada, trata-se na rua do Rosario, 147-sob., com Martins & C.

VENDE-SE um bom predio assobradado com 3 grandes quartos, 2 grandes salas, saleta, dispensa, banheiro, cosinha e grande chacara, tem porão habitavel, na rua Uruguaya, proximo á rua Conde do Bomfim, trata-se na rua do Rosario, 147-sob., com Martins & C.

VENDE-SE um bom predio novo assobradado, com porão habitavel, tendo 5 bons quartos e mais dependencias, na rua Valença, Catumby, trata-se na rua do Rosario, 147-sob., com Martins & C.

VENDE-SE um pequeno palacete com dois pavimentos, á rua Mutator; trata-se na rua do Rosario, 147-sob., com Martins & C.

VENDEM-SE dois magnificos lotes de terrenos na Aldeia Campista, proprios para uma villa, trata-se na rua do Rosario, 147-sob., com Martins & C.

VENDE-SE um bonito terreno, em frente á Estação do Rio das Pedras, suburbio, medindo 35mX370, preparado para construir, por [illegible]. Trata-se com o advogado Henrique, á rua General Camara n. 399-sob.

VENDE-SE um bom lote de terreno na rua Garibaldi (Muda da Tijuca), trata-se com Martins & C, á rua do Rosario, 147-sob.

VENDE-SE por 18:000$ um esplendido terreno, perto do Collegio Militar, medindo 20X40; acceitam-se offertas sob a letra A., nesta redacção.

VENDE-SE uma avenida com cinco casas, em uma das melhores estações do suburbio, rendendo 230$ mensaes; trata-se com o sr. Paschoal, á rua Nova do Ouvidor n. 3. Casa Colombo, não se admitte intermediario.

VENDE-SE por 3 contos a obra da rua Honorio, 188, T. Santos, tendo licença para [illegible] mezes, esquadria e todo o material para concluila.

VENDEM-SE diversas propriedades tanto para morada como para renda, situados em zonas de 1 ordem, como sejam: Centro Commercial, Cattete, Botafogo, Gavea, Copacabana, Laranjeiras, Flamengo, Haddock Lobo, Rio Comprido, Tijuca, Villa Isabel e S. Christovão; trata-se com o sr. F de Medeiros Muniz, rua do Rosorio n. 147, armazem, telephone, 1.890, das 3 ás 5 horas.

VENDE-SE um terreno na rua Dr. José Felix junto ao 36, com 10 m. e 50 por 45 [illegible] 2:000$000, trata-se na rua Guimarães, 77, E. Rocha.

VENDE-SE um terreno na rua Capitão [illegible] de, junto ao 88, com 12 m. por 17, trata-se na rua Guimarães, 77, E. Rocha.

VENDEM-SE 2 predios na rua do [illegible] em boas condições de hygiene [illegible] Trata-se na rua Guimarães, 77, E. Rocha.

VENDEM-SE no Campinho, Jacarépaguá, [illegible] metros quadrados [illegible] bonde, luz electrica e agua na porta [illegible] Trata-se com Henrique, á rua General Camara 399-sob

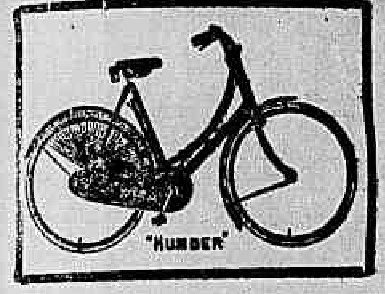

CYCLISTAS!

Preços de pneumaticos: Capa: 9$000 Camara de ar 6$000

USAE: os melhores pneumaticos: MICHELIM
as melhores bycicletas: HUMBER

Antunes dos Santos & C.

Rua Rodrigo Silva (antiga dos Ourives) n. 12

LARYNGENO?!...

(Fabricado na Pharmacia Humanitara)

Approvado pela Directoria Geral da Saude Publica

Cura qualquer tosse, molestias do peito e da garganta — Vidro 3$000

Vende-se em todas as pharmacias e drogarias

Deposito: Araujo Freitas & C. — 88, Rua dos Ourives, 88

VENDE-SE as propriedades abaixo; trata-se com Monção, á rua do Rosario n. 161, ou rua Souza Franco n. 47, moderno, Villa Izabel. [illegible]

VENDE-SE uma excellente situação, podendo-se [illegible] uma fazenda, com 128.828 metros, [illegible] estação de Cas[illegible] [illegible] magnificas casas, [illegible] Sapé [illegible]

VENDE-SE um bom predio em Santo Alexandre [illegible]

VENDE-SE um terreno [illegible] estação do Riachuelo [illegible]

VENDE-SE por 35:000$ um magnifico predio [illegible] Jockey-Club, [illegible] S. Francisco [illegible]

VENDE-SE por 6:000$ um predio novo [illegible] Drummond, Villa Isabel [illegible] janellas de frente, no centro de terreno [illegible]

VENDE-SE por 45:000$ dois predios [illegible] S. Francisco Xavier, proximo á estação da Mangueira [illegible]

VENDE-SE uma fazenda no Estado do Rio de Janeiro, com 80 alqueires de terras proprias [illegible] estando já plantado 25.000 pés de café grande terreno para crear, boa aguada, boa casa de morada forrada e assoalhada com moveis e mais utensilios, fogão economico, casa para colonos, coberta de telhas; armazem, paiol, gallinheiro, moinho de fubá, ceva para porcos grande matta virgem, um cavallo para sella e varios animaes; preço 10:000$000.

VENDE-SE por 10:000$ um predio novo de construcção moderna, na estação de Olaria, com dois grandes salas, dois grandes quartos, cozinha, entrada ao lado com varanda em toda a extensão da casa, no centro de terreno, com jardim na frente e aos lados, medindo 12 metros de frente por 60 de fundos, com frente para duas ruas.

VENDE-SE por 10:000$ um predio novo, feitio moderno, á rua Barão de S. Francisco Filho proximo aos bondes do Andarahy, duas janellas de frente, gradil de ferro e portão de ferro, jardim na frente e aos lados; varanda em toda a extensão da casa, dous salas dois quartos, banheiro, tanque e mais dependencias, rendendo 130$000.

VENDE-SE por 14:000$ um predio novo, construcção moderna, á rua Vinte e Oito de Agosto, Ipanema, com duas salas, dois quartos, latrina e cozinha, 10 metros de frente por 50 de fundos, tendo nos fundos do mesmo um barracão com duas salas e tres quartos, rendendo 240$000.

VENDEM-SE por 7:000$ dois bons predios, porta e janella, á rua Laurindo Rabello, Estação de [illegible] duas boas salas, dois quartos, cozinha, latrina, quintal e mais dependencias, rendendo a duas casas 11$000.

VENDE-SE por 6:000$ 2 predios, rua Vista Alegre, estação Encantado, novo, feitio moderno, rendendo de aluguel 50$, um barracão rendendo 25$ um dito rendendo 30$ e um lote de terreno junto com 11 metros de frente por 50 metros de fundos.

VENDE-SE por 20:000$ um predio feitio moderna, de platibanda, tres portas de cantaria, um puxado ao lado, com algumas casinhas, á rua Faria, Avenida Salvador de Sá, Estacio de Sá, rendendo tudo 260$000.

VENDE-SE por 35:000$ um bom predio na estação do Meyer, passando bondes á porta, com tres salas, cinco quartos, cozinha e despensa, quartos para creados e mais dependencias.

VENDE-SE um palacete em uma das ruas transversaes á rua S. Francisco Xavier, proximo ao largo da Segunda-feira e Collegio Militar, tendo em cima os seguintes commodos: duas boas salas, quatro bons quartos, copa, boa cozinha, despensa e latrina; em baixo: um grande salão corrido e seis quartos, medindo o terreno 24 metros de frente por 60 de fundos.

VENDE-SE por 5:500$ o predio da rua Cesaria [illegible], estação do Encantado, bondes de Piedade, 11 metros de frente por 70 metros de fundos dando os fundos para outra rua; predio de porta e duas janellas de frente, com duas salas, dois quartos e um dito pequeno, cozinha, tanque, etc.

VENDE-SE por 8:500$ um bom terreno, á rua Sara, praia Formosa, 15 metros por 45 metros de fundos, prompto a edificar.

VENDE-SE por 20:000$ o predio da rua Visconde de Santa Cruz (Engenho Novo) com 11 metros de frente por 71 de fundos, predio no centro do terreno, jardim na frente, gradil e portão de ferro na frente, entrada ao lado, tres janellas de frente e varanda em toda a extensão da casa, duas salas, saleta, quatro quartos grandes, cozinha, banheiro, tanque, water-closet, e mais dependencias; trata-se com o Monção, á rua do Rosario n. 161, ou rua Souza Franco n. 47, m. Villa Izabel.

VENDE-SE um predio por 10:000$, á rua Medina (E. do Meyer), o predio é de esquina, porta no centro e uma janella de cada lado pela rua Medina, e porta e duas janellas pela outra rua, tendo grande terreno, sala de visita, sala de jantar, tres quartos, cozinha, banheiro, tanque, water-closet e mais dependencias. Trata-se com Monção, á rua do Rosario n. 161.

VENDE-SE um terreno, á rua José Vicente, com 110 de frente por 40 de fundos; trata-se com Monção, á rua do Rosario n. 161 ou á rua Souza Franco n. 47. Villa Izabel. 3682

VENDEM-SE na rua Flak 2 predios, sendo um occupado por negocio. Trata-se na rua Guimarães, 77. E. Rocha.

VENDE-SE na rua do Campinho, Jacarepaguá, um grande chalet novo, com chacara, tendo muitos commodos, bonde e luz electrica na porta, por 12:000$000. Trata-se com Henrique, á rua General Camara, 399-sob.

VENDE-SE um bom lote de terreno proprio para uma villa, com 35X100, na travessa Rio Grande do Norte, Meyer, trata-se na rua do Rosario, 147-sob., com Martins & C.

VENDEM-SE os puros e genuinos vinhos portuguezes do Minho e Douro, importados directamente dos viticultores por Figueiredo & C.; deposito travessa de Santa Rita n. 42:

1 barril de puro Geropiga Douro, 100 litros. D. Maria Pia	250$000
1 barril de puro vinho Moscatel, Douro, D. Manoel, 100 litros	230$000
1 barril de puro vinho de mesa, Douro, D. Luiz 1º, 92 litros	90$000
1 barril de puro vinho Minho, D. Carlos 1º, 90 litros	90$000
1 barril de qualquer verde ou maduro, 45 litros	45$000
1 barril de Geropiga ou Moscatel, dos menores, 45 litros	130$000
1 barril de qualquer das duas marcas, de 25 litros, Moscatel ou Geropiga	70$000
1 caixa de seccos Alto Douro, de 1870, ou Moscatel	50$000
1 Moscatel ou Geropiga, das mesmas marcas	30$000
1 maduro ou verde, 12 garrafas	15$000
1 [illegible], vinagre de vinho	15$000
[illegible] garrafas, verde ou maduro	40$000
25 garrafas, verde	22$000

Pedidos a Figueiredo & C., rua da Alfandega n. 240. Telephone n. 5.575.

VENDEM-SE, em varias ruas da Bocca do Matto, lindos lotes de terreno, e um grande terreno com frente para tres ruas, proprio para uma grande avenida, logar este saluberrimo, recommendado pelos medicos; para ver e tratar com o sr. Neves, rua Maria Luiza n. 123, ponto final dos bondes de Lins de Vasconcellos.

VENDEM-SE dois magnificos predios, occupados com armazens de seccos e molhados bem afreguezados, esquina de duas ruas, cada um com grande chacara arborizada e commodos para familia; para ver e tratar com o sr. Neves á rua Maria Luiza n. 123, ponto final dos bondes de Lins de Vasconcellos.

VENDE-SE um magnifico terreno com 33 metros de frente por 77 de fundos, esquina da rua Zeferino e Getulio, estação do Meyer, bonde de José Bonifacio; trata-se na rua dos Andradas n. 115, sobrado. 6879

VENDEM-SE as propriedades abaixo; informar, tratar e ver, na mesma, sempre, das 11 ás 5, na rua da Alfandega n. 240:

45:000$ predio moderno, á rua Dr. Barata Ribeiro, [illegible]

[illegible] predio moderno, á rua D. Anna Guimarães [illegible]

[illegible] palacete sobrado, á rua Vinte e Quatro de Maio [illegible]

[illegible] predio moderno, perto da rua Haddock Lobo [illegible]

[illegible] palacete [illegible] do Cattete. Encanto. Ver para crer.

[illegible] predio [illegible] e terreno [illegible] informar.

[illegible] predio [illegible] Angela, Jardim Botanico.

150:000$ sobrado e mimosa villa Guarany, renda de [illegible]

Os vendedores estão habilitados á venda immediata das propriedades. Telephone, 5.575. 4384

VENDE-SE uma casa e terreno com duas [illegible] quartos, cosinha; para ver e tratar [illegible] 6881

VENDE-SE um fogão economico, por 50$, e uma carrocinha de mão, por 30$; na rua Goyaz n. 128, Encantado. 6891

VENDE-SE um terreno com 14 metros de frente por 22 de fundos, na rua Sete de Março, entre os ns. 1 e 3, Bonsuccesso. Trata-se na rua Visconde do Rio Branco n. 47, sobrado. Preço 330$000. 6889

VENDE-SE um lote de 11 metros por 40, na rua Major João Rego, proximo ás estações de Ramos e Olaria. N. B. O lote tem como indicações uma placa como signal, e trata-se na avenida Mem de Sá n. 46, loja, com o sr. Manoel Pinto Mendes, das 3 ás 5 horas da tarde.

VENDEM-SE: 32:000$, predios edificados em terreno de 60X120, em S. Christovão, para pessoa que venha residir nesta capital; 11X54 de terreno e outro de 22X54, na rua Maria Angelica no Jardim Botanico; 15X47, na rua Gustavo Sampaio; 7:500$, predio de entrada ao lado, proximo ao largo Floriano Peixoto; 12:000$, predio de negocio, na rua de S. Luiz Gonzaga; 12:000$, predio de moradia, proximo ao Campo de S. Christovão; 32:000$, dois predios novos, na rua Vinte e Quatro de Maio; 22:000$, dois predios na estação do Rachuelo; rua Uruguayana n. 33, sobrado. Caetano Louzada.

VENDE-SE: 32:000$, predio novo, em centro [illegible] phaltado, proximo á rua de S. Francisco Xavier; 12:500$, predio reconstruido de renda mensal de 200$, livres de impostos, proximo á Praia Formosa, rua Uruguayana n. 33, sobrado. C. Louzada.

VENDE-SE: digo compram-se predios pequenos no suburbio, proximo ás estações; 5:000$, nos arrabaldes até 40:000$, sem commissão na rua Uruguayana n. 33, sobrado. Caetano Louzada.

VENDE-SE: 22X36, terreno na rua Dr. Netto Teixeira de esquina, 11X50 terreno na rua de S. Francisco Xavier; 10X50 terreno na rua Dr. Pereira Passos, junto ao n. 80, em Copacabana; 10X50, dois lotes de terreno, na rua Vinte de Novembro, em Ipanema; 18:000$, dois predios novos e avenida edificada em terreno de 22X44 na estação de Cascadura; rua Uruguayana n. 33, sobrado, C. Louzada.

V[illegible] dos lotes de terreno, na rua Moreira, na estação da Piedade, com bonde de Cascadura, [illegible] sobrado. [illegible]

VENDE-SE uma boa casa de quitanda e de fructas, fazendo muito bom negocio; na rua José dos Reis n. 61, Engenho de Dentro, em frente ás officinas; trata-se na mesma. 689[illegible]

VENDEM-SE um armazem e aguardente com gambiarte, 6 frigorificos e mais utensilios, para tratar na rua Avenida Passos, 24.

VENDEM-SE as propriedades abaixo; informa-se e trata-se sempre das 11 ás 5, na rua da Alfandega n. 240, com Figueiredo & C.:

5:000$ predio moderno á rua Joaquina Rosa n. [illegible], Meyer;

5:000$ predio á rua Tenente Costa, regulares accommodações;

10:000$ predio á rua Miguel Serventes Meyer, bons commodos;

9:000$ predio moderno á rua Vaz Toledo n. 109 Engenho Novo;

6:000$ dois predios á rua Vieira Silva, morada e negocio;

15:000$ dois predios á rua Dr Ferreira Pontes morada e negocio;

0:000$ tres predios e grande área de terreno Encantado;

12:000$ palacio á rua Aguiar, perto da rua Conde Bomfim;

O vendedor está habilitado a fechar negocio immediato, Telephone n. 5.575.

VENDE-SE um bom predio novo, com quatro bons quartos duas salas, grande cozinha, despensa, banheiro, tanque para lavagem, fóra, grande pomar, na Bocca do Matto; para ver e tratar com o sr. Neves, ponto final dos bondes de Lins de Vasconcellos rua Maria Luiza n. 123.

VENDEM-SE e compram-se predios e terrenos, trata-se com Luiz Costa, rua do Hospicio n. 144.

VENDE-SE na rua Emilia, uma casa com quarto, sala, cosinha com fogão economico, 3 minutos dos bondes electricos de Jacarépaguá, Tratar com o dono na rua Coronel Rangel n. 138.

VENDE-SE uma casa com 4 commodos e um terreno de 12-37, á rua Maria, tudo por 4:700$000, trata-se á rua Eulina, 7, Meyer.

VENDE-SE por 8:500$ um predio na rua Dr Ferreira de Araujo, Tratar com o sr. Carmo, rua do Rosario, 69-sob., das 12 ás 4.

VENDE-SE por 40:000$000 magnifico predio na rua das Laranjeiras. Tratar com o sr. Carmo rua Rosario, 69-sob., das 12 ás 4.

VENDE-SE por 7:500$000 duas casas novas e uma velha, construidas em magnifico terreno á rua Dr. Bulhões, Tratar com o sr. Carmo, rua Rosario, 69-sob., das 12 ás 4.

VENDE-SE um magnifico e grande terreno na rua Getulio, Tratar com o sr. Carmo, rua Rosario, 69-sob., das 12 ás 4.

VENDEM-SE por 65:000$ dois magnificos predios na rua das Laranjeiras, Tratar com o sr. Carmo, rua Rosario, 69-sob., das 12 ás 4.

VENDE-SE por 4:500 uma pequena casa construida em terreno de 11X30, a 4 minutos do trem no Meyer. Tratar com o sr. Carmo, rua Rosario, 69-sob., das 12 ás 4.

VENDE-SE um predio velho na rua Sant'Anna. Tratar com o sr. Carmo, rua Rosario, 69-sob., das 12 ás 4.

VENDE-SE por 4:500$ magnifico terreno na rua Candido Benicio, com muitas arvores fructiferas. Tratar com o sr. Carmo rua Rosario, 69-sob., das 12 ás 4.

VENDE-SE por 35:000$ uma pequena avenida nova na rua S. Leopoldo. Tratar com o sr. Carmo, rua Rosario, 69-sob., das 12 ás 4.

VENDEM-SE por 12:000$ dois chalets e uma avenida, tudo por 330$000 a 5 minutos do trem no E. de Dentro e bondes de Cascadura á esquina, Tratar com o sr. Carmo, rua Rosario, 69-sob., das 12 ás 4.

VENDE-SE barato no Campo de S. Christovão um bom terreno com uma casa antiga. Para mais informações no n. 6 junto á rua Escobar.

VENDE-SE uma superior casa no centro de 22 metros de terreno, custou 100:000$ vende-se por 70:000$, junto á rua Haddock Lobo. Uma dita por 52:000$ no centro de 20 metros mol, na rua do Riachuelo e uma dita por 25:000$ na rua Barão de Mesquita. Informa-se na rua Barão de Itapagipe n. 287, com Almeida.

VENDEM-SE os seguintes predios:

35:000$000 — Uma chacara na estação de Olaria, tendo uma excellente casa para familia.

30:000$000 — Tres predios na rua Barbosa da Silva (Riachuelo); rende 370$000.

20:000$000 — Cada um dos dois predios novos da rua dos Artistas (Aldeia Campista).

18:000$000 — Predio da rua Conselheiro Jobim.

10:000$000 — Predio novo na rua Angelina (Encantado), com boas accommodações e luz.

4:500$000 — Um chalet na estação de Olaria.

Diversos lotes de terrenos na Avenida Vieira Souto e rua Prudente de Moraes (Ipanema) Ramos, Olaria, onde temos 50 m. quadrados, e em S. Christovão; ver e tratar com Bernardino e Silva & C., r. da Carioca n. 31-sob.

VENDE-SE um dos melhores terrenos em Copacabana, medindo 14 metros de frente e 60 metros de fundos, á razão de 22$000 por metro quadrado. Trata-se com o proprietario, á rua de S. Pedro n. 207.

VENDE-SE um dos melhores terrenos de Copacabana, medindo 20 metros de frente e 40 metros de fundos, por preço razoavel e prompto a edificar. Trata-se com o proprietario, á rua de S. Pedro n. 207.

VENDE-SE o sobrado da rua Coronel Pedro Alves, 33, antiga Praia Formoza, em frente ao caes do Porto, com um terreno nos fundos para construir, trata-se com o sr. Barboza na rua Sara, 54.

VENDEM-SE bons terrenos em lotes, na Estrada S. Pedro de Alcantara, proximo á estação do Realengo; ver e tratar na mesma, com o proprietario, Francisco José de Paula.

VENDE-SE um terreno, prestando-se a ser dividido em quatro lotes de onze metros de frente por quarenta de fundos, com frente para duas ruas, em Cachamby; rua Americana, e trata-se na rua da Paz n. 40. Rio Comprido.

VENDE-SE por 6:600$ o chalet da rua Augusta n. 196 (Encantado), com dois quartos, duas salas, saleta e cozinha, com agua, pia e fogão economico, installação electrica em todos os commodos; o terreno tem 11 ms. de frente por 60 ms. de fundos todo cercado e plantado, distante da estação cinco minutos; trata-se no mesmo, com o proprietario. 4017

VENDEM-SE a prestações superiores lotes de terrenos, desde 200$ a 300$, com 12X50, tem agua encanada e o preço da passagem é de 100 réis, linha auxiliar, proximos á estação de Honorio Gurgel; trata-se nos mesmos terrenos, antigo fazenda da Invernada, com o sr. Henrique Walter.

VENDEM-SE e compram-se predios e terrenos: F. Medeiros Muniz, rua do Rosario n. 147 tel. 1890, das 3 ás 5 horas. 3007

VENDE-SE uma importante e bem montada fazenda de café e criação, no ramal de S. Paulo, Campos Elyseos, com todo o gado existente, 180 alqueires de boas mattas, pastos de 1ª ordem, 30.000 pés de café, boas cocheiras excellentes machinismos, com fructo pendente no cafesal, junto á estação da E. F. Central do Brasil, excellente residencia, clima superior por 90:000$; trata-se com Henrique, á rua General Camara n. 399, sobrado, das 12 ás 4. 3229

VENDE-SE por 9 contos uma avenida com 9 casas, rendendo perto de 300$ mensaes com grande terreno proprio, de 30X60 ms., podendo fazer outra avenida, em Madureira, perto da estação; trata-se com o advogado Henrique á rua General Camara n. 399, sobrado, das 12 ás 4 da tarde. 3228

VENDEM-SE, no Campinho, Jacarépaguá, duas casas novas assobradadas, construcção moderna, jardim na frente, duas salas, dois quartos, quintal grande, despensa, cozinha, bonde agua e luz electrica perto, por 6:500$ cada uma; trata-se com o advogado Henrique, á rua General Camara 399, sobrado, das 12 ás 4. 3229

VENDEM-SE tres lotes de terrenos foreiros com 100 metros de fundos, em Jacarépaguá, com duas casas boas, bondes e luz electrica na porta, por 6:000$; trata-se com o advogado Henrique, á rua General Camara n. 399 sobrado, das 12 ás 4 da tarde. 3230

VENDE-SE uma boa chacara no Campinho, á Estrada Intendente Magalhães, com boa casa, por 12:000$; trata-se com o advogado Henrique, á rua General Camara n. 399 (sobrado) das 12 ás 4 horas da tarde. 3231

VENDE-SE uma casa com terreno arborisado, á rua Sylvio n. 67, Estação de Ramos, Trata-se na mesma.

VENDEM-SE magnificos lotes de terrenos, em prestações e á vista; fazem-se construcções de predios e reconstrucções; na estação de Anchieta E. F. Central; trata-se no mesmo logar, com o sr. Luiz Carta, aos domingos e quartas-feiras.

VENDE-SE um solido predio de construcção moderna, construido de pedra e cal, tendo armazem para negocio e sobrado, tendo no sobrado 2 grandes salas, 2 grandes quartos, cosinha, despensa, Waterclose e banheiro, Area 16 metros quadrados, corredor, claraboia illuminada a luz electrica e gaz, sendo o armazem com 3 portas, o sobrado tem janellas dos lados e 3 sacadas na frente, frente de cantaria. Rende 250$000, está livre e desembaraçado. Trata-se na rua do Rosario 75-1º andar, com o avaliador commercial João Gualter o predio, e na rua Santos Rodrigues, 179, Estacio de Sá, hoje rua Dr. Maia Macel. Está aberto das 8 ás 5 horas, Preço 16:000$.

VENDE-SE um terreno 8X40, na Tijuca, em frente ao Sacré Cœur; rua do Rosario, 148, com A. Batalha.

VENDEM-SE os predios da rua Hermina numeros 13 e 15, Meyer; trata-se na rua Muxinpal n. 24, escriptorio. 6.615

VENDEM-SE, a prestações, superiores lotes de terrenos desde 200$ a 300$, com 12X50, tem agua encanada e o preço da passagem é de 100 réis, linha auxiliar, proximos á estação de Honorio Gurgel; trata-se nos mesmos terrenos, antiga fazenda da Invernada, com o sr. Henrique Walter.

VENDE-SE uma casa com tres quartos duas salas, cozinha, gaz e mais dependencias; para ver e tratar á rua Luiz Carneiro n. 54, Encantado. 6106

VENDE-SE um bom sobrado, novo, completamente, situado em uma das melhores ruas transversaes do Cattete; trata-se na rua Pedro Americo n. 55, com o proprietario. 4816

VENDE-SE, em Petropolis, um magnifico chalet, com quatro quartos, duas salas e cozinha, com um bom fogão economico, tanque, latrina, etc.; terreno ao lado e nos fundos, com muita agua e esplendida installação de luz electrica e campainhas, proximo da estação cinco minutos; informa-se e trata-se com o sr. Manoel Machado Pavão, á rua Estacio de Sá n. 80, Rio de Janeiro. 3019

COMPANHIA LACTICINIOS JUIZ DE FÓRA

LEITE HOMOGENISADO E PASTEURISADO

Leite maternisado aconselhado por todos os medicos para amamentação de creanças

Pureza garantida de todos os productos.

Entrega a domicilio

Pureza garantida

MANTEIGA "IDEAL"

Processo Dinamarquez

Rua Visconde de Inhauma n. 83

Proximo á Avenida Central

TELEPHONE 1851

Rua Barão de Mesquita n. 340 Telephone 1514 VILLA

AULAS e lições particulares de portuguez, francez e inglez, por preços modicos (methodo Berlitz.) Dirigir-se a Vieira de Castro e Rodger Sherman. Rua do Hospicio n. 192.

ALUGA-SE, digo aos noivos por falta de moveis não deixeis de casar; si já tendes noiva não desanimeis vai ao Parque dos Operarios, rua do Hospicio n. 258, ahi comprareis todo o mobiliario ou moveis avulsos a prestações de 2$000 por semana, sem fiador.

ANTES de comprar o remedio aconselhado saiba o preço da drogaria André, á rua Sete de Setembro n. 11 proximo á Cathedral.

ALUGA-SE — Acceita-se roupa para lavar; na rua Coronel Pedro Alves n. 136. 6928

ALUGA-SE á rua Uruguayana n. 142, 1º andar, os srs. J. Gonçalves e A. França, para tratar BARATO, de naturalizações e PAPEIS DE CASAMENTO, das 8 da manhã ás 7 da tarde. 6631

ALUGA-SE. — Um medico, com um consultorio montado com luxo, em rua central, cede a outro collega que dé consultas da 1 ás 3 horas, por 150$000 mensaes. Informações á rua da Assembléa n. 50; loja. 4798

A viuva de Carlos dos Santos Ficher, allegando não poder trabalhar, pede ás pessoas conhecidas e ás almas caridosas, qualquer esmola, que desde já Deus recompensa; moradora á rua Frei Caneca n. 354.

ALUGA-SE — Por 1$500 vende-se um Sabão Magico para curar já começa (comichões).

A'S almas caridosas implora um obolo para a manutenção dos seus filhinhos, a viuva America, por estar doente e sem recursos.

A viuva Bernarda pede um obolo aos bons corações, para sua manutenção, acha-se enferma, com 71 annos de edade, sem recursos de especie alguma. Queiram por favor envial-os á gerencia desta folha.

A viuva Quermina, pobre, doente e com quatro netos orphãos, em sua companhia. Pede aos paes e mães de familia, uma esmola para o seu sustento, e dos seus netinhos. As esmolas podem ser entregues nesta caridosa redacção.

ALUGA-SE, digo, compram-se sellos usados, do Brasil, pagando bons preços; na rua do Hospicio n. 86, sobrado. 5019

A viuva Bemvinda, tendo oito filhos e estando em grandes difficuldades para mantel-os, pede aos bons corações um obolo para a manutenção destes infelizes.

A infeliz mãe Maria Silveira, com um filho de dois annos, fraco, não tendo recurso algum, nem para o alimento necessario de seu filho doente, pede á caridade publica uma esmola.

A velha Feliciana, soffrendo de molestia incuravel, tendo extremamente pobre, pede uma esmola pelo amor de Deus e por alma dos seus parentes aos bons corações que tenham pena de quem soffre, com edade de 74 annos, sem auxilio. Podem entregar nesta redacção qualquer obolo que ella se presta a entregar.

ALUGA-SE — Por 1$500, vende-se um Sabão Magico para tirar o máo cheiro dos pés e debaixo dos braços.

A viuva Adelaide de Campos, na mais extrema necessidade, estando até ameaçada de ser despejada da casa onde reside, por faltar ao pagamento, pede aos bons corações um obolo. Esta redacção presta-se a receber qualquer esmola para tão necessitada creatura.

ANGELA Pecoraro, viuva, de 25 annos de edade, paralytica, cega de ambos os olhos, sem meios de subsistencia, implora dos corações bem formados, pela sagrada Paixão de Jesus, um obolo, que suavize as agruras da sua velhice. Que Deus proteja e illumine os generosos que velam pela pobreza. Esta redacção recebe, por caridade, qualquer esmola que lhe seja enviada.

COM pequena despesa limpareis completamente a vossa casa de baratas, applicando o Baratol, que é infallivel para destruição de baratas e não é venenoso. Cada uma caixa 500 réis Na "A' Garrafa Grande", rua Uruguayana n. 66.

CONDUCTORES Regulamento 1.265, 1.310 — Convidam a todos os seus companheiros e amigos, para assistirem á missa do mez do finado companheiro Regulamento 41, Dias, hoje, 29, ás 9.30, na egreja de S. Joaquim. 6966

CARTOMANTE portugueza — Mme. Silva, a mais verdadeira de todas nesta capital, faz todos os trabalhos por mais difficeis que sejam; não engana ninguem; trata de todas as doenças, por mais graves que sejam; garante todos os seus trabalhos; na rua de Sant'Anna n. 111, sobrado; ver para crer, aqui só se annuncia o que se faz com verdade. 7010

CANTORA BRASILEIRA ou collecção de modinhas, recitativos canções, serenatas e lundús sentimentaes, caprichosamente organizada por um coração sensivel, 1 vol. cheio de gravuras, 1$000. Esta collecção é a mais bella que ultimamente se tem publicado. A' venda na Livraria Magalhães — Rua Julio Cesar n. 59.

COM pouco despendio consegue-se ficar com a casa completamente limpa de baratas. O Baratol é infallivel e não é venenoso; uma caixa custa 500 réis; na "A' Garrafa Grande", rua Uruguayana n. 66.

CANARIOS BELGAS — Galos de briga, papagaios faladores, gallinhas de raça, sabiás cantadeiras, cachorros dinamarquezes, vendem-se á rua de S. Francisco Xavier n. 928, preços em conta; para tratar com José Vieira. 7073

COMPRAM-SE uma avenida até 75:000$ em muito boas condições bem localisada, negocio urgente; trata-se na rua do Carmo n. 41 sobrado ou rua de S. Francisco Xavier n. 364, com Aureliano. 6715

CASAMENTOS e naturalizações — O trato dos papeis convém a todos só na Indicadora, á rua do Hospicio n. 214. 7045

COMPRA-SE uma casa em Botafogo, Cattete, Laranjeiras ou Copacabana, com tres quartos, e duas salas, com o sr. Lima, Quitanda 127, não se admittem intermediarios. 6762

CARTOMANTE — D. Maria Emilia, a primeira cartomante do Brasil e de Portugal, consagrada pelas exmas. familias como a mais perita e séria, a mais procurada pelas suas artes bellas descobertas, commerciaes e particulares Curas, talismans, amuletos, só serve para encantar a humanidade, as cartas que não passam de uns papeis pintados, pelos seus estudos as suas predicções são certas; rua Miguel de Frias numero 45.

COSTURAS. Perfeita costureira faz vestidos pelos ultimos figurinos, sendo de linho e cassa a 20$000; de lã, 25$000; de seda e velludo, 30$; luto com brevidade. Rua da Carioca n. 51, 2º andar. 4907

CLINICA MEDICA EM GERAL; DOENÇAS DAS CREANÇAS, SYPHILIS e DOENÇAS NERVOSAS. Dr. Tamborim Guimarães. R. da Assembléa 73, das 4 ás 6. 34

CARTOMANTE séria; rua do Cattete n. 66.

DINHEIRO sobre hypotheca de predios e terrenos, juros modicos em qualquer logar. Emprestimos sobre inventarios, para extincção de usofruto, desconto de juros de apolices, e compra de predios novos ou velhos. Trata-se com o sr. Ferreira; rua do Ouvidor n. 68, sobrado.

DA-SE pensão, boa e asseada, em casa e marmitas; na rua dos Invalidos n. 24. 6956

DIAS & MOYSES — 14, rua Barbara de Alvarenga — Perdeu-se a de n. 35.541, desta casa. 6971

[illegible] familia, para lavadeira e engommar, dorme no emprego. Cartas pelo Correio, a Laura, travessa Barros Leite n. 46 — Dr. Frontin.

E. SAMUEL HOFFMANN & C. — Travessa do Rosario n. 13 — Perdeu-se a cautela n. 54.251, desta casa. 6636

E. SAMUEL HOFFMANN & C. — Travessa do Rosario n. 13 — Perdeu-se a cautela n. 53.205, desta casa. 6663

ELVIRA DE CARVALHO, sendo viuva e cega, pede aos corações bondosos, pelo dia de Finados e Todos os Santos, vivendo na extrema pobreza, não tendo recursos e vivendo em uma casinha de sapé, que desabou devido ao ultimo temporal, pede ás familias ricas e corações bondosos que olhem para esta infeliz cega carregada de filhos, que vivem agora ao relento e debaixo de chuva, e que se compadeçam dessas pobres creanças e para alliviar as dôres de uma pobre mãe que soffre de rheumatismo, pede a todos que se compadeçam com alguma esmola para esta infeliz cega, que Deus recompensará.

IMPOTENCIA. Cura-se com a garrafas de catuaba, remedio vegetal vindo do sertão do Ceará; encontra-se na rua Commendador Leonardo n. 58. 4598

INGLEZ — Uma senhora ingleza ensina este idioma em aula ou particularmente; avenida Rio Branco n. 13, 1º andar.

JOÃO, cego e mudo, com a edade de 17 annos, e morador á travessa Onze de Maio n. 29, pede uma esmola ás almas caridosas, pela Paixão e Morte de Nosso Senhor Jesus Christo.

LAVADEIRA, engommadeira, precisa-se de uma; na rua Archias Cordeiro n. 192, estação do Meyer. 6981

MOVEIS — Pessoa que se retira para a Europa vende diversas peças de mobilia, como toilette e cama, completamente novos, em peroba; na rua Andrade Pertence n. 23. 7064

OFFERECE-SE um rapaz de 15 annos para ajudante de cozinha, dando abono de sua conducta; trata-se na rua D. Carlos I n. 31. Cattete. 7016

OS collarinhos, punhos, camisas, etc., ficarão com um brilho sem egual e muito duros, e o tecido terá maior duração si applicarem o "Brilho Magico", que se vende a 1$000 o vidro; na "A' Garrafa Grande", rua Uruguayana n. 66.

OFFERECEMOS mantimentos de primeira qualidade por preços admiraveis, nos dois mezes; na rua do Estacio de Sá n. 70. 68[illegible]

PERDEU-SE um recibo de fiança. Pede-se a quem o achou fazer o obsequio de o entregar á rua Mariz e Barros n. 162, pertencente ao conductor regulamento n. 114.

PROFESSORA DE VIOLÃO. Norberta Roméro. Informações Casa Mozart, Avenida Rio Branco.

PRECISA-SE na rua Cachamby n. 177, Meyer. Fazem-se vestidos por qualquer figurino, lecciona-se portuguez, bordado, varios trabalhos de agulha por preço rasoaveis e bem assim piano, duas licções por semana, 10$ mensaes. 6988

PIANOS — Afinam-se por 6$000 e concertam-se por preços baratissimos; chamados na praça Tiradentes n. 66, na charutaria. 6965

PERDEU-SE a caderneta da Caixa Economica n. 147.256, 2ª série.

PHARMACEUTICO portuguez, habil, honesto e trabalhador; offerece-se. Informar F. Baptista, na Drogaria Granado. 6949

PERDEU-SE um brinco com brilhantes, fórma chuveiro, com uma saphyra, no trajecto da rua de S. Luiz, (Estacio de Sá), á praia da Saudade (Botafogo). Gratifica-se bem a quem o entregar na rua Dr. Maia Lacerda n. 80 (Estacio de Sá).

PRECISA-SE vender por 1$500 um Sabão Magico para matar piolhos, lendeas, galeiras etc, etc., etc.

PRECISA-SE de 500$ por cinco mezes, a juros que se combinar, dando-se indossante, a quem convier; queira escrever para esta redacção, a E. G. 6890

PRECISA-SE comprar uma machina de impressão em bom estado; trata-se com Pereira de Castro, á rua do Rosario n. 92, sobrado. 6.395

PRECISA-SE comprar um motor electrico com todos seus pertences. Informações a Estevão & Pinto. Rio Preto. Minas. 6490

PRECISA-SE saber que a impotencia cura-se em qualquer edade com o xarope de sipó cravo, á rua Cupertino n. 5, Dr. Frontin.

PRECISA-SE de alumnos de francez, pratico, por mez 10$. Regis de la Colombière; rua Sete de Setembro n. 229, das 4 ás 9 horas. 6244

PRECISA-SE de alumnos de arithmetica, etc., 10$ mensaes; na rua de S. Francisco Xavier n. 635, casa 25. 910

PRECISAM-SE de freguezes para comprar ferragens e louças; na rua da Quitanda, canto de S. José. Preço fixo.

PERDEU-SE um recibo de fiança, pertencente ao conductor regulamento 114, n. 6.300. Pede-se a quem o achou entregar á rua Mariz e Barros n. 162. — José Nunes. 6827

PRECISA-SE, isto é, quem não desejará ter a sua casa direitinha e commodamente mobiliada? Si quizeres fazer economia e commodidades, nos pagamentos, vae ao "O Parque dos Operarios", fabrica de moveis com machinas movidas á electricidade, á rua do Hospicio n. 258 (porta larga), que te venderão moveis á prestações de 2$000 por semana, sem fiador.

PRECISA-SE, digo, compram-se sellos usados do Brasil, pagando bons preços, na rua do Hospicio n. 86, sobrado. 5018

PEDE pela gloriosa Nossa Senhora da Gloria — Elvira de Carvalho sendo viuva, cega e tendo duas filhas menores, pede de joelhos com as mãos postas ao glorioso Pae Eterno, que lhe dê a toque da graça aos corações dos bons negociantes, paes e mães de familia que a soccorram com alguma esmola para o seu sustento, vivendo na extrema pobreza, passando sem recursos e dias sem alimento, que Deus bom pae, recompensará a quem olhar para esta infeliz cega. Esta caridosa redacção presta-se a receba, toda e qualquer esmola com este destino caridoso.

POR CARIDADE. Uma infeliz mãe, com cinco filhos todos menores e sem recurso algum, passando as maiores necessidades, implora aos bons corações e pela alma daquelles que lhe são caros e pela Sagrada Paixão e Morte de Nosso Senhor Jesus Christo, uma esmola para lhes aliviar os soffrimentos. Esta infeliz mãe recebe qualquer donativo. Póde ser enviado ao escriptorio desta folha, á infeliz viuva Julia.

Por motivo de doença da proprietaria, traspassa-se uma pequena industria, que dá mensalmente de mais de 300$000 a 500$000. E' negocio serio e que com mais algum reclame póde produzir maior renda.

Não se admitte intermediarios.

Quem pretender mais detalhados informes, escreva para esta redacção, subscriptando — Caixa do "Correio da Manhã" — Rua do Ouvidor, 162 — E. Q.

PARA seu interesse, precisa falar com o sr. Porfirio dos Santos, da freguezia de Cerejo, conselho do Pinhel (Portugal), uma pessoa de familia recentemente aqui chegada. Si deste annuncio tiver conhecimento queira dirigir-se á "Confeitaria Carioca".

É REAL É VERDADEIRA

A liquidação final do conhecido estabelecimento commercial *A' LA MAISON ROUGE*, á rua do Theatro n. 37, de propriedade dos srs. Ribeiro & Gallo, é um facto positivo.

Não se trata de uma fantasia. A liquidação é real, é verdadeira.

Aproveitem! Visitem, sem mais tardar.

A' La Maison Rouge

37 Rua do Theatro 37

VENDEM-SE, a prestações, superiores lotes de terrenos, desde 200$ a 300$ com 12X50, tem agua encanada e o preço da passagem é de 100 réis, linha auxiliar, proximos á estação de Honorio Gurgel; trata-se nos mesmos terrenos, antiga fazenda da Invernada, com o sr. Henrique Walter.

VENDEM-SE duas boas casas com dois quartos, duas salas, cozinha e bom quintal, rendendo 166$ mensaes; na rua Wenceslão ns. 81 e 83; para tratar no n. 81, Meyer.

VENDEM-SE uma casa e um barracão ao lado, e bonitos lotes de terrenos, distantes 4 minutos da estação de Ramos; trata-se na mesma estação, travessa Araujo n. 10, com o sr. Madureira. 6253

VENDEM-SE bons predios para renda, faz hypothecas e antichreses a juros modicos; trata-se com Bernardino e Silva & C., rua da Carioca n. 31-sob., das 11 ás 4 horas.

VENDEM-SE na rua da Matriz n. 161 6 cadeiras estylo Luiz XV Jacarandá, Moreira e Santos, por 45$000 2 poltronas e um sofá de canella 45$000, um etager e arma o pedra marmore com espelho, por 60$000, 1 espelho grande oval, moldura doirada, vidro bisotê, 50$000, 2 grandes quadros historicos com moldura dourada por 85$000.

VENDE-SE uma boa casa nova, assobradada, com terreno proprio de 11X40 ms., em frente á estação de D. Clara, perto do Campinho, por 7 contos; trata-se com o advogado Henrique á rua General Camara n. 399, sobrado, das 12 ás 4.

VENDE-SE um terreno a cinco minutos da estação de Andrade Araujo, plantado de aranjeiras, medindo 86 metros de frente e 118 de fundos; trata-se com Francisco Italiano, no mesmo local, ou na rua Curupaity n. 78 Engenho de Dentro. 6029

VENDE-SE um terreno 76X89, com um predio que rende 250$000 na Piedade, proximo á estação e bond, prestando-se para construcção de varios predios; rua do Rosario, 148, com A. Batalha.

VENDEM-SE dois lindos predios, com platibanda (são novos), terreno na frente para jardim todo cercado, com duas salas, dois quartos, cozinha, chuveiro (um mimo) por 4:500$ cada um. N. B. — Tudo está livre e desembaraçado; o motivo da venda é o dono retirar-se (uma pechincha); renda 18 por cento; trata-se directamente com o dono, á rua Roberto Silva n. 38 (estação de Ramos), 2 minutos da estação. Um dos predios não está occupado. 3467

VENDEM-SE uns sitios e fazendas; quem não quizer levar alguma espiga procure sempre Dart & C., rua da Quitanda n. 63, a qualquer hora.

VENDEM-SE quatro lotes de terrenos, na estação de Anchieta; trata-se com Miranda, na rua da Carioca n. 32, ou rua D. Luiza n. 26, Piedade.

VENDEM-SE uns predios, terrenos, sitios e fazendas e dão dinheiro sob hypotheca; Dart & C., rua da Quitanda, 63.

VENDE-SE um restaurante e botequim bem localizado, fazendo bom negocio, com contrato vantajoso de altos e baixos, não pagando aluguel; para informações com o sr. Valle, á rua General Camara n. 330, das 9 horas da manhã ás 5 da tarde.

VENDEM-SE, a prestações, bons lotes de terrenos na estação de Ramos, Estrada de Ferro Leopoldina, distante 24 minutos da estação de praia Formosa; para informações dias uteis, rua da Candelaria n. 91, 1º andar, com o sr. Alexandre, e nos domingos e feriados, na rua Quinze de Novembro n. 12 officina do sr. Guimarães, na referida estação. 319

VENDE-SE á rua General Polydoro, um terreno com treze metros de frente por trinta e cinco de fundos; trata-se na mesma rua n. 167

VENDE-SE um predio com commodos e mais terreno de 12 por 37, na rua Maria, tudo 4:700$; trata-se na rua Eulina n. 7, Meyer. 6.512

VENDE-SE um terreno com 11 metros de frente por 50 de fundos, com uma casinha, na rua S. João n. 216, Cachamby, no Meyer; trata-se na praia do Pinto n. 31, Jardim Botanico.

VENDE-SE por 2:500$ um terreno com 11 por 90 metros de fundos, na rua Gomes Serpa, junto ao n. 64, Piedade; trata-se á rua da Constituição n. 84, Ferraria, com Sebastião Pinto Leite.

VENDE-SE um terreno defronte á Fabrica de Bom Pastor, ponto excellente para negocio, rua Bom Pastor n. 38; trata-se á rua Pereira Nunes n. 164. Aldeia Campista.

VENDE-SE uma casa com terreno ao lado; para ver e tratar na rua Guimarães n. 69, estação de Rocha. 6401

VENDE-SE, muito em conta, uma pequena casinha, tendo 2 quartos, 1 sala, cozinha e um lindo terreno; na rua Prudente de Moraes n. 192, estação Dr. Frontin. 6329

VENDE-SE uma casa nova, construcção moderna, perto de bondes e da estação de Todos os Santos, e bom terreno; informações á rua José Bonifacio n. 81, venda.

VENDE-SE um bom barracão, na rua Visconde de Netheroy, pagando um pequeno aluguel do terreno; informa-se á rua Oito de Dezembro 43, armazem, estação da Mangueira 6841

VENDE-SE uma boa casa em Jacarépaguá, com grande terreno e muitas arvores fructiferas, cinco quartos, duas salas, copa cozinha, banheiro, latrina patente, toda illuminada a luz electrica, bondes de 100 réis á porta; para ver e tratar á praça Secca n. 12, Jacarépaguá 6243

VENDE-SE uma pequena casa com grande terreno á rua José Bonifacio n. 75, Todos os Santos; trata-se em Riachuelo, com o agente, ás 5 ás 7 da noite. 6060

VENDE-SE um bonito chalet, com dois quartos, duas salas grandes, cozinha, fogão economico, pia com pedra marmore, tanque, latrina, chuveiro, gallinheiro e boa cocheira; ainda nos fundos uma casinha com sala, quarto e cozinha; terreno de 11 por 80, illuminada a luz electrica; rua Elias da Silva n. 111, estação da Piedade. — Nota — Tudo pintado a oleo.

VENDE-SE um terreno medindo 11 metros de frente por 47 de fundos, na rua Miguel Fernandes, entre Meyer e Engenho Novo. Preço 3:000$; trata-se com o proprietario, á rua da Capella n. 126, estação da Piedade, ou com o sr. Henrique Lacoste despachante da Alfandega, na rua General Camara, edificio da Bolsa.

VENDE-SE um terreno 20X106, no Meyer, bonde á frente; rua do Rosario n. 148, com A. Batalha.

Diversos

ALUGAM-SE duas portas de um armazem, proprias para armarinho, por não haver nenhum no logar; na rua Dr. Lins de Vasconcellos numero 431. 6946

A PERFUMARIA "A' Garrafa Grande" tem uma garrafa de grande formato ás vistas do publico, pendente da sacada do predio em que acha, á rua Uruguayana n. 66, sendo por isso muito facil não se deixar enganar.

PARA A CUTIS USAE SO'

LEITE ROSA

Producto da mais fina e elegante perfumaria

Modelo grande e pequeno

VENDE-SE

Na casa Hermany, rua Gonçalves Dias 67, e Avenida Central, 126; Perfumarias Nunes, rua do Theatro n. 15; Abel & C., A' NOIVA, rua Rodrigo Silva 36; Casa Bazin, Avenida Central 131; Armazens do Parc Royal; Garrafa Grande, rua Uruguayana 66; Ramos Sobrinho, rua do Hospicio 11; Augusto R. Horta rua Sete de Setembro 123; Perfumaria Gaspar praça Tiradentes 18; Drogaria Pacheco, Drogaria Berrini e nas boas perfumarias e drogarias — RIO E S. PAULO

AMA secca, na rua Archias Cordeiro n. 192, precisa-se de uma que seja carinhosa, prefere-se branca. 6982

ACÇÃO entre amigos — A rifa de uma machina de costura, e um relogio e corrente, a extrair-se no dia 30 do corrente, fica transferida para o dia 16 de novembro de 1912. 6984

ALUGA-SE — 1$500 vende-se um Sabão Magico para curar darthros e eczemas.

A antiga perfumaria "A' Garrafa Grande" tem uma garrafa de grande formato ás vistas do publico, pendente da sacada do predio em que se acha, á rua Uruguayana n. 65, sendo por isso muito facil não se deixar enganar.

ALUGAM-SE novos ternos de casaca e sobrecasaca; na praça Tiradentes n. 7, ao lado do Theatro S. José. 354

CLINICA DE MOLESTIAS DOS OLHOS

Dr. Moura Brasil Pae—Dr. Moura Brasil Filho

Consultas todos os dias da semana no largo da Carioca n. 8, de 1 ás 4 horas — Telephone 3.245.

Residencias:

Rua Guanabara, 48

e Passos Manoel, 23 (Laranjeiras)

Calçado Rocha

O MELHOR DO BRAZIL

Variado sortimento de artigos finos para senhora e creanças calçados de homens a todo o preço

Avenida Rio Branco, 89

Rua Marechal Floriano, 114

DUQUEZA
A SOBERANA DAS TINTURAS PARA CABELLOS E BARBA

A venda em todas as perfumarias. Deposito: Rua S. José 56-Rio

PRECISA-SE, digo, fazem-se costumes á tailleur, mais barato que em outra parte e recebem-se fazendas a feitio; na rua do Rezende numero 80, baixos (alfaiate). 6931

PLATINA. Compram-se retalhos e limalha. Praça Gonçalves Dias n. 5, 1º andar. 4171

QUEM desejar ver-se livre dos atrazos da vida, saber o pensamento de pessoa de amizade, attrair amor ou bons negocios, todas as doenças, obter o que desejar por mais difficil que seja, dirija-se á rua Cupertino n. 5, estação Dr. Frontin, trabalhos scientificos e garantidos. Consultas todos os dias.

ROBERTO BUZZONE & C., fabrica de chapéos de sol. Importação e exportação. Rua da Carioca.

SITIO ou chacara, compra-se um, em qualquer logar e que não diste mais de um kilometro de qualquer estação. Cartas a Firmino Costa, á rua Domingos Lopes n. 233, Madureira — Rio.

TRASPASSA-SE um deposito de peixe e gelo para o mesmo ou outro negocio; na rua Dr. Dias da Cruz n. 6, Meyer. 6915

TRASPASSA-SE por 10:000$ o contrato de duas importantes casas, no centro commercial, ainda com tres annos de contrato, tambem se traspassa a armação e mercadorias existentes, caso convenha ao pretendente; quem pretender deixe carta neste escriptorio, a A. C. C. 6678

UMA senhora lecciona as primeiras letras a ambos os sexos, até á edade de 8 annos; na rua Lopes da Cruz n. 25, Meyer.

UM moço de posição precisa de uma senhora portugueza para tomar conta da vida de casa, como viverem como casados; no Boulevard de São Christovão n. 64. 6206

UM moço distincto, desejando dedicar-se á carreira commercial precisa de praticar em escriptorio de Banco, companhia ou casa commercial, como não tem pratica não pede gratificação. Carta nesta redacção, a P. J. 6637

UM moço allemão, deseja trocar lições com uma senhorita brasileira, que tenha desejo de falar a sua lingua. Cartas neste jornal, a A. B.

UMA infeliz viuva, pobre e doente, implora aos bons corações uma esmola, por caridade, para se poder tratar. Podem enviar para esta redacção, a Maria Magdalena.

VENDE-SE por 1$500 um Sabão Magico para lavagem do corpo em geral.

VENDEM-SE, muito barato, uma caixa de ferro para 3.600 litros, usada; um lote de grades de ferro de diversas espessuras; uma escrivaninha e banco da mesma; para ver e tratar no Caminho do Matheus n. 1, estação do Meyer.

VENDE-SE por 600$ um motor electrico, com força de 10 cavallos, tem compensador, custou 1:000$000; na rua Olivia Maia n. 67, Madureira.

VENDE-SE por 400$ uma machina de cortar carne e outra, completa; na rua Olivia Maia n. 67, Madureira.

VENDE-SE por 1$500 um Sabão Magico para lustrar as unhas, só com a lavagem.

VENDE-SE uma carroça e um boi; a tratar na rua Carolina Machado n. 352, venda, Madureira, E. F. C. B.

VENDE-SE uma boa machina de costura, de pé, Singer, vendendo-se por 70$, garantida na rua Sete de Setembro n. 73. 7.059

VENDE-SE um bom piano Pleyel bonito modelo, preço baratissimo, de pessoa que se retira; para ver e tratar na rua Sete de Setembro n. 233, loja. 7.016

VENDE-SE uma mobilia de carvalho, por 80$000; na rua Carolina Machado n. 344, Madureira. 6.950

VENDE-SE por 1$500 um Sabão Magico para lavagem do corpo em geral.

VENDE-SE uma cadeira para Viagem S. Wjantamente com o braço e cuspideira, completamente nova; para ver na rua Barão de Itapagipe n. 201, das 8 ás 10. Jayme. 6.961

VENDE-SE um armazem de seccos e molhados; rua General Camara n. 335. 6.968

VENDEM-SE uma mobilia de quarto e uma dita de sala de visitas, vendem-se juntas ou separadas; rua Francisco Xavier n. 862. 6.954

VENDE-SE um deposito de leite, aluguel barato; na rua Visconde de Itauna n. 118. 6.963

VENDE-SE um automovel do fabricante Dietriche, força de 12X16, com taxi, preço 3:500$000, tambem acceitam-se offertas; ver e tratar até ás 10 horas da manhã, na rua das Laranjeiras n. 367. 6.991

VENDEM-SE oito canarios; na rua da Constituição n. 60, sobrado. 6.995

VENDE-SE por 1$500 um Sabão Magico para as pessoas de côr perderem a catinga.

VENDE-SE uma machina de costura Singer, com pouco uso e em perfeito estado; na rua João Rodrigues n. 69 casa XXII, estação de São Francisco Xavier. Pode ser vista das 9 da manhã ás 5 da tarde. 6.994

VENDEM-SE canarios belgas, gallos e gallinhas de briga, papagaios falando, sabiás cantadeiras e cochorros; na rua S. Francisco Xavier n. 928. 7.009

VENDE-SE a metade de um botequim e cafécaneca; o motivo da venda é um socio ter de se retirar para Europa, na rua General Pedra n. 233, antiga S. Diogo. 6.976

VENDEM-SE uma toilette, uma cama de peroba e uma machina vibratoria, tudo novo por 250$; na travessa do Bom Jardim n. 130, casa 2. 7.092

VENDEM-SE tres portas de aço com 1 metro e 20, tres ditas com 1 m. e 25 por 3 e 40; na rua da Alfandega n. 211, ferreiro.

VENDEM-SE E COMPRAM-SE moveis, reformam-se colchões a capricho, tol da mobilia de canella 120, delicadas, commodas 70, e 1 1/2 a 60 guarda louças a 55, toilettes commodas a 80, camas a 20, 25, 40. Delicado grupo á fantasia 3 peças estufado e forrado de séde lavrada 180 e grande variedade de moveis que se vendem por preços baratissimos na casa do Abilio á rua 24 de Maio n. 306, Estação do Sampaio. Telephone 1163.

VENDE-SE por 1$500 um Sabão Magico para as pessoas de côr perderem a catinga.

VENDEM-SE ovos leghorn branca e cotalê, a 10$ duzia, na Charutaria do Novo Café do Velho Amorim, Rosario, 69.

VENDE-SE superior polpa de tamarindo vide 2 kilos 1$000, na Charutaria do Café Velho Amorim, Rosario, 69.

VENDE-SE muito em conta uma superior vacca de primeira barriga, bem tratada, é de particular o leite e excellente por ser filha de turina, e um boi Hereford inglez, para ver e tratar á rua Barão de Itapagipe n. 287.

VENDE-SE uma mobilia com pouco uso (para sala de visitas) com assento e encosto de palhinha, porta bibelots com espelho; para ver e tratar na rua São Luiz Gonzaga n. 471, S. Christovão.

VENDE-SE um bom piano, novo, Pleyel, com tres pedaes, alta novidade; um dito allemão, perfeito, com repo de metal e cordas cruzadas, por preço modico, nunca visto, sem competencia. Ao Piano de Ouro, acreditada casa de confiança ha 37 annos do Guimarães, rua do Riachuelo n. 425. 6829

VENDEM-SE ovos de raça, garantidos a 8$ a duzia; rua General Camara n. 40.

VENDE-SE por 250$000 um bom piston na rua Dr. Niemeyer, 113, Engenho de Dentro, nos domingos a qualquer hora e nos dias uteis das 4 horas da tarde em diante.

VENDEM-SE muito baratas 2 grandes armações proprias para fazenda, para ver e tratar na rua D. Manuel n. 10.

VENDE-SE um bellissimo piano allemão, por 500 mil réis, e do estylo mais moderno, com armação de aço ou cepo de metal rua Benedicto Hypolito, 49, ao lado da Matriz Sant'Anna.

VENDEM-SE CALÇÕES PARA MENINOS

3 a 5 annos	1$200
6 a 8 »	1$500
9 a 12 »	2$000

99—Rua Visconde de Inhaúma—99
Proximo á Avenida Central

VENDE-SE tecido de arame a 400 réis o metro; rua Sete de Setembro n. 199.

JUCA' CURA TOSSE
Bronchite, coqueluche, asthma, escarros sanguineos, tuberculose, hemoptyse, etc.
A' VENDA EM TODAS AS PHARMACIAS VIDRO..... 2$000
Laboratorio: 115—AVENIDA MEM DE SA'—115

VENDE-SE um piano reformado, na casa Viuva Guerreiro, rua 7 de Setembro, 169.

VENDEM-SE duas bicyclettes com pouco uso, sendo uma para homem e outra para senhora; na rua do Hospicio n. 173.

VENDE-SE armação 4 metros e 50 de fundos, 1 dita para molhados 3 metros, 3 ditas para fazendas 9 metros, 2 balcões de canella 5 metros, 2 vitrines de vinhatação, 2 ditas para cartões, 1 toilete, 4 camas, 2 machinas para costura, 3 toldo, 2 malas, 6 escadas de abrir, 6 mezas para botequim, 1 colcha e balcão. Visconde de Itauna, 23.

VENDE-SE uma escada de peroba, nova; rua da Lapa n. 81, para desoccupar logar.

VENDEM-SE ovos de raças Plymouth Rock, Cochinchina amarella e Leghorn branca, duzia 10$, afiançados; na rua da Quitanda n. 153, loja.

VENDE-SE de tudo: armações para varios negocios, balcões, copas, vitrines fixas, de centro e de lados; toldos, balanças, mesas de botequim, escrivaninhas, varios moveis, fogões para hotel e a gaz; portões e grades; portas, esquadrias e de tudo; rua do Hospicio n. 180.

VENDEM-SE apparelhos dos melhores para surdos; rua da Assembléa n. 56, casa Rocha.

VENDEM-SE: uma mobilia por 100$, um guarda-louça 45$, um guarda-comida 25$, um etagere 40$, uma meza elastica 45$, uma de cabeceira 10$, uma cadeira de balanço 25$, uma commoda 30$ e mais alguns moveis; rua do Estacio n. 76.

VENDE-SE a 8$000 cada duzia de ovos de raças puras importadas — Orpingtons, Leghorns, Corijós e Wyandettes, só na rua Senador Furtado, 120.

VENDE-SE um piano em perfeito estado, vale 900$000, vende-se barato, na rua Maria Antonia n. 14, Engenho Novo.

VENDE-SE Unguento Santo, de Corrêa Guimarães, para curar feridas recentes e antigas; na Avenida Gomes Freire n. 124, pharmacia.

VENDE-SE papel pintado para forrar casas a $240 e $180 a peça; ver para crer na rua do Hospicio n. 190, junto á rua da Conceição, Casa do Araujo; ninguem vende mais barato.

VENDEM-SE flores, imitação de biscuit, para finados; coroas, ramos e cruzes, de 5$ para cima. Ensina-se tambem: rua Paysandu' n. 183, casa n. 1.

VENDEM-SE, para liquidar no Meyer, duas vaccas leiteiras, com freguezia escolhida, particular; para informações com o sr. Manoel, rua D. Adelaide, esquina da rua Aquidaban, venda.

VENDE-SE, na rua Sete de Setembro n. 81, o celebre peitoral de Guaco Rio-grandense que cura qualquer tosse, antiga ou recente; E' melhor para as creanças. 6079

VENDEM-SE 5 canos de ferro zincado, meia pollegada, amigo cada um, servem para agua e gaz; um engenho para chinellos, com os pertences; diversos quadros de santos, juntos ou separados; ver e tratar na travessa Christina n. 21, Meyer (Baldraco). 6030

VIOLINO E BANDOLIM, senhora perfeitamente conhecendo profundamente a arte, lecciona em sua residencia por preços modicos, á rua Maria e Barros n. 428, casa VII. 4181

VENDE-SE—digo, concertam-se machinas de costura, gramophones e bicycletas, trabalho garantido. Aviso—Qualquer pessoa que se intitular de minha casa e que faça concertos em casa do freguez, não é meu empregado — só executo trabalhos em minha officina. Casa Esperança (antiga Verde), Estacio de Sá 65. Tel. 55, villa.

VENDEM-SE oculos e pince-nés, collocam-se vidros e tomam-se concertos a preços rasoaveis; na rua da Assembléa, 56.

VENDE-SE o Lustrador Aguia, o melhor do mundo, para lustrar e endurecer os engommados, na rua 7 de Setembro, 167, rua Larga 44, e no Bar Moreira, á rua S. Francisco Xavier, 406.

VENDE-SE machinas de costura de pé e mão, novas e usadas, as de mão de 15$, 18$, 20$, 25$ até 50$, e as de pé de 25$, 30$, 35$, até 100$000. Vendem-se machinas Singer em prestações, pagando 20$ na entrega da machina e ficando a pagar 15$ ou 10$000, conforme combinar, serve qualquer fiador. Compram-se e trocam-se machinas gramophones e tambem compram-se chapas dos mesmos. Vendem-se louças, ferragens e trens de cozinha. Tudo por preço quasi de graça, no grande barateiro na rua Senador Pompeu n. 77. 885

VENDEM-SE joias por preços baratissimos. Concertos em joias e relogios trabalho perfeito e garantido; preços sem competencia. Pires & Passos, rua Sete de Setembro n. 55.

VENDEM-SE ovos de gallinhas Cochinchina e Brahma, a 12$ a duzia; travessa do Navarro n. 25, Catumby.

VENDEM-SE gaiolas desde 2$000 e fabricam-se por encommendas, tecidos de arame desde 400 réis o metro, na fabrica de gaiolas, viveiros e tecidos de arame para jardins, cercas, escriptorios, charutarias, etc., C. Silveira & C., na rua do Hospicio n. 171. 84

VENDEM-SE a 30$000 manequins paulistas, ultimos modelos — vendem-se tambem a prestações e não se exige fiador. Casa Esperança (antiga Verde), Estacio de Sá 65. Tel. 55, villa.

VENDE-SE uma mobilia estofada, para sala de visitas; rua da Passagem n. 43, Botafogo.

VENDEM-SE moveis novos e usados e trocam-se novos por usados, e paga-se bem. Vendem-se: guarda-vestidos 45$, 60$, 70$, 100$ e 130$; guarda-casacas 170$, 180$ e 190$; lavatorios 50$, 60$, 115$ e 120$; camas Maria Antonietta 70$, 90$ e 100$; ditas Kitoti 30$, 40$ e 60$, ditas para solteiro de 10$ a 30$; colchões de crina vegetal 18$, 30$ e 40$; ditos de capim bambeque 45$, 10$ e 18$; guarda-pratos de 40$, 45$, 50$ e 130$; mezas elasticas 40$, 60$ e 63$; meias mobilias sul-americanas 125$, 200$ e 220$; 17, mais artigos pertencentes a este ramo de negocio. Preços baratissimos. Não queiram comprar sem visitar a Casa Confiança rua do Hospicio n. 235. B. Tavares & C. Attende-se a chamados pelo telephone n. 1.393, e vendem em prestações, com 30 0/0, sem fiador.

VENDEM-SE diversas estações de pedra, proprias para parallelepipedos e meios fios, na rua Aquidaban n. 311, Becco do Matta Meyer.

VENDE-SE um piano bom para estudo muito barato, para ver á rua Flack, 29, (Riachuelo).

VENDE-SE por 3 contos, boa machina Marinoni, de reacção, para jornal ou impressões rapidas; na ladeira da Misericordia n. 24.

VENDE-SE uma barata Berliet 1911P, com um mez de uso; ver e tratar na rua Conde do Bomfim n. 375, do meio dia em deante.

VENDEM-SE moveis novos e usados e compra-se qualquer quantidade; na rua da Passagem n. 43, telephone n. 1.030, Sul.

VENDE-SE um lavatorio-commoda por 80$; rua da Passagem n. 43 Botafogo.

VENDEM-SE venezianas envidraçadas, portas e janellas para todos os tamanhos; vendem-se barato para desoccupar logar, na rua Mariz e Barros n. 406.

VENDE-SE uma olaria montada com machinas para telhas francezas, e todos os pertences, garantindo-se grande parte do consumo do material; tem excellente barro para todo o fabrico ceramico; trata-se na estação de Honorio Gurgel, linha auxiliar, na antiga fazenda da Invernada, com o sr. Henrique Walter. 6383

VENDEM-SE predios e terrenos em todas as localidades do Rio e Nictheroy, com OLIVEIRA BASTOS & C. Rua da Carioca n. 66, sobrado. Tel. 5.277.

VENDE-SE uma carroça com molas e um boi para a mesma. Rua Lopes 91, Madureira.

VENDEM-SE de uma familia que se retira, os moveis, não de muito luxo e barato. Dirigir-se á rua Frei Caneca n. 50. 6920

VENDE-SE uma secretaria propria para casa de negocio; rua da Passagem n. 43.

VENDEM-SE alguns livros de autores escolhidos; na rua Nossa Senhora de Copacabana n. 545, com o Machado. 6917

VENDE-SE uma freguezia de leite, vende 60 litros e mais; informações na rua Dr. Aristides Lobo n. 50, loja, antigo. 6923

VENDE-SE uma importante secretaria, com cadeira egual e com pouco uso; rua da Passagem n. 43, Botafogo. 4181

VENDE-SE quinta-feira 31 do corrente, no armazem do leiloeiro J. Lage, numa boa tarde, o lindo predio nas Laranjeiras, rua Cardoso Junior n. 2, pelo preço que obter.

VENDE-SE um piano muito bom para estudo; na rua Taylor n. 120.

VENDEM-SE e compram-se chapas e gramophones e concertam-se apparelhos; na rua de S. Pedro n. 205. 406

VENDEM-SE, para dentista, uma cadeira de viagem, mesa e braço e cuspideira; rua da Passagem n. 43, Botafogo. 4182

VENDE-SE uma armação completa, propria para armarinho; trata-se na rua Estacio de Sá n. 65. 4260

VENDEM-SE 6 pares de caixilhos com vidros e uma barrica de cimento na rua D. Eugenia n. 33, Engenho de Dentro.

VENDE-SE sabão de enxofre boricado, de Corrêa Guimarães, para curar sarnas e eczemas; na Avenida Gomes Freire n. 124, pharmacia.

Impotencia — Ejaculações prematuras, fraqueza sexual, emmagrecimento rapido, depauperamento de forças, curam-se rapida e radicalmente pelo poderoso tonico muscular VINHO de CACAO IODO PHOSPHATADO de A. A. CASTELLÕES. Vende-se á rua dos Andradas 95. Drogaria Pacheco.

Montepio Civil — Trata-se de montepio civil, especialmente daquelles que foram demittidos ao arbitrio ao governo ou por sua solicitação, mesmo durante a suspensão do mesmo montepio, adianta-se dinheiro para as despesas, mediante accordo. Procurar Samuel Costa, á rua General Camara n. 397, sobrado das 3 ás 5 horas, todos os dias. 3.879

Dr. Annibal Varges Clinica medica. Molestias das senhoras. Pelle e syphilis. Diagnostico e tratamento pratico da syphilis e tuberculose. Applicação do 606 nos casos indicados. Residencia: rua do Lavradio n. 36. Telephone 1202. Consultorio á rua da Carioca n. 62, sobrado. Das 2 ás 5 horas.

CASCADURA Consultas gratis **Na Pharmacia Cardoso**

Coqueluche — Tosses rebeldes, bronchites, fraqueza pulmonar, curam-se radicalmente pelo poderoso tonico do apparelho respiratorio.— URIPE PIRANGA (Pulmol) Cura qualquer tosse e evita a tuberculose. Effeitos garantidos em quatro colheres. Vende-se na drogaria Pacheco á rua dos Andradas 59.

Externato Maurell — Curso de admissão para qualquer Escola. Diurno e nocturno. Rua 7 de Setembro n. 179 1º e 2º andares

LA MODE DU JOUR
Rua Gonçalves Dias, 12
Acaba de receber lindos vestidos para passeio e ricas toilettes para soirées. Bem montado atelier de tailleur e fantasia.
MME. TEDESCO.

DR. VICENTE LUZ Clinica medico-cirurgica. Rua da Carioca n. 26, sobrado. Residencia: Haddock Lobo n. 99.

500:000$ — Dá-se sobre hypothecas de 8 o/o a 12 o/o em predios e terrenos. OLIVEIRA BASTOS & C. Rua da Carioca numero 66, sobrado.

Pharmacia Cardoso depositaria da HOMOE ATHI . COELHO BARBOSA CASCADURA

PIANOLA — Vende-se uma, muito em conta, com pouco uso e grande repertorio de musicas escolhidas, para ver á rua D. Carlota n. 47, das 5 ás 7 da noite. 3.027

Dr. Cartaxo Dantas — Doenças de senhoras, creanças, nariz, garganta e ouvidos. Longa pratica nas clinicas de Paris, Vienna e Berlim. Cons. R. Sete de Setembro 186, tel. 3.839, das 2 ás 4. Res. R. Haddock Lobo 203, tel. 1.183 villa.

PULMÕES Especialidade do Dr. B. Cavalcanti R. Carioca 8. Das 3 ás 4 terças, 5ªs e Sabbados.

GONORRHÉAS antigas ou recentes são curadas radicalmente SEM INJECÇÃO, somente com o BLENOCIDA, medicamento puramente vegetal, premiado com medalha de ouro em diversas exposições. Deposito, rua da Uruguayana n. 35 — Campos Heitor & C.

Mme. Zizina Grande cartomante brasileira, medium clarividente, trabalha ha 18 annos no Rio de Janeiro, onde se tornou notavel pelo acerto de suas predicções, sendo em 1903, 1904, 1906, 1910, 1911, 1912—distinguida com referencias honrosas pela illustrada imprensa desta capital e de todos os Estados. Mm. Zizina previne que só trabalha na rua da Quitanda, n. 157; moderno, 1. andar —Consultas das 11 da manhã ás 8 da noite.

DINHEIRO sob hypothecas de predios e alugueis, mesmo que precizem de obras, pagar impostos atrazados, de orphãos, dotavel e usofruto, heranças, inventarios, apolices, etc.; compram-se predios e terrenos em qualquer local; com o sr. Moraes Junior, á rua do Rosario n. 120, sobrado, esquina da Avenida. 3916

A MELHOR AGUA LAMBARY MINERAL

RHEUMATINA cura rheumatismo de qualquer natureza e syphilitico; molestia de pelle, nevralgias e outras affecções dolorosas. E' privilegiado pelo governo. Vende-se na rua da Quitanda n. 27, pharmacia de Adolpho Vasconcellos, e nas filiaes, á rua Engenho de Dentro n. 39, e Assis Carneiro n. 9.

Consultas gratis por medicos e operadores especialistas em molestias dos *olhos, ouvidos, garganta* e *nariz*, enfermidades das senhoras, creanças, syphilis, molestias da pelle, vias urinarias e venereas.
Todos os dias, das 11 ás 12, e das 4 ás 6 da tarde. Avenida Passos, 106, sobrado. 239

Parteira — Mme. Palmyra, com longa pratica de hospitaes da Europa, cura radicalmente todas as molestias do utero de senhoras que não possam conceber e evita concepções, rapido e garantido, especialidade esterilisação, trata de hemorrhagias e suspensão; acceita parturientes em sua casa e ao mesmo tempo declara que tendo uma neste parteira com o mesmo nome, continuando esta parteira a ser processada ha já mais de uma vez, por desprezo deixo meu nome para não confundirem e passo a assignar me Mme. Tavares Morgado; rua de S. Pedro numero 186.

COMO DESENVOLVI O MEU BUSTO
e o augmentei de 15 centimetros em 30 dias

Depois de ter ensaiado pillulas, massagens, copas aspiratorias, assim como outros methodos diversos annunciados e recommendados, dos quaes não obtive o mais leve resultado

Methodo simples e facil que toda a mulher póde empregar em sua casa e que em muito pouco tempo lhe dará um busto formosissimo

POR MARGARETTE MERCIER

Como eu conheço a situação horrivel e humilhante de possuir um peito secco e chato, de ter um rosto de mulher acompanhado de um corpo de homem! E não tenho palavras para expressar a alegria que eu experimentei e o grande allivio que o meu espirito sentiu quando vi que o meu busto augmentára de 15 centimetros. Senti-me outra: era outro o meu ser, porque sem peitos, sabia que nem era homem nem era mulher, mas sim, uma especie de genero que participava dos dois sexos.

Com que desdem o homem não contempla a mulher cujo peito é chato como o seu! Uma mulher desse feitio poderá por ventura inspirar a perturbação e os sentimentos agitados que só póde sugerir a verdadeira mulher, aquella mulher que possue um peito redondo? De certo que não.

Esses mesmos homens que de mim se afastavam, essas mesmas mulheres que só por mim tinham desprezo quando eu nem peitos nem busto possuia, tornaram-se os meus mais fervorosos admiradores apenas eu obtive o maravilhoso e surprehendente desenvolvimento do meu busto.

Foi então que, movida de compaixão pelas minhas companheiras, considerei que todas as mulheres destituidas de peito, poderiam aproveitar o meu descobrimento inesperado, usando dos mesmos meios para obter os mesmos resultados e conseguir um busto egual ao meu busto de hoje. Fui innumeras vezes enganada por charlatães e trapaceiros que me venderam toda a qualidade de drogas e apparelhos para desenvolver o busto; mas nem apparelhos nem drogas deram resultado algum; foram tentativas absolutamente inuteis. Resolvi, pois, evitar que as minhas irmãs em desventura fossem enganadas e roubadas durante mais tempo por esses trapaceiros e charlatães. E por isso aviso hoje todas as mulheres que desconfiem de semelhantes velhacos.

O descobrimento do simples methodo, ao qual devo o augmento do meu busto, que, em consequencia desse tratamento, alargou de 15 centimetros em 30 dias, foi unicamente devido a uma feliz coincidencia, sem duvida preparada pela Providencia divina. Já que a Providencia dispoz a maneira pela qual eu poderia obter um busto maravilhoso, sinto que é para mim um dever divulgar esse segredo a todas as mulheres minhas companheiras que possam necessitar fazer delle o uso que eu fiz com tão grande acerto e felicidade. Enviae simplesmente um sello de 50 réis para a resposta e recebereis todas as mais completas informações pela volta do correio.

Certifico absolutamente e positivamente que toda a mulher conseguirá desenvolver maravilhosamente os peitos em 30 dias e que poderá pôr em pratica esse tratamento com a maior facilidade na sua propria casa e sem que as suas mais intimas amigas tenham disso conhecimento.

Dirigir toda e qualquer correspondencia ao INSTITUTO VENUS CARNIS, A. HOCQUETTE. Pharmaceutico de 1ª classe, Boulevard de la Madeleine, 17, Paris, Divisão 260 B.

P. S. Aconselha-se com insistencia ás senhoras que desejem obter um peito formoso que queiram dar-se ao trabalho de escrever hoje mesmo, porque a offerta que acima fazemos é uma offerta honrada e sincera, que tem por fim unico o desejo de comprazer as nossas leitoras e de proporcionar-lhes um beneficio, Madame Margarette Mercier não tira proveito algum destas transacções, mas terá a satisfação de fazer as nossas leitoras aproveitar gratuitamente da sua propria experiencia.

Toda a senhora que receiar que o seu busto tome demasiado incremento, deverá suspender o tratamento apenas tenha alcançado o desenvolvimento desejado.

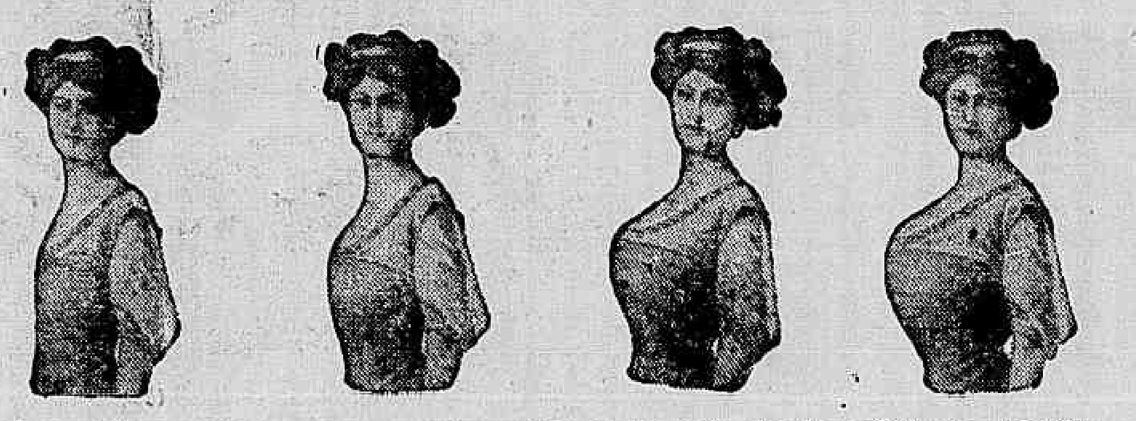

Conserve-se esta gravura e observe-se o proprio busto sobre a mesma maravilhosa transformação

COUPON GRATUITO N. 260 B
Para as leitoras do "Correio da Manhã"
dando direito á expeditora a obter as mais completas informações sobre um extraordinario e milagroso descobrimento para aformosear e augmentar o busto.
Cortar este coupon hoje mesmo, e envial-o com o vosso nome e com a vossa direcção a A. HOCQUETTE, DIVISÃO 260 B., Boulevard de la Madeleine 17, Paris, ajuntando-lhe um sello de 50 réis para a resposta.
(Carta franqueada com um sello de 50 réis)
NOME...
RUA... N.º...
CIDADE...
PROVINCIA...

Molestias da pelle e syphilis. Tratamento seguro e efficaz pelo dr. Alfredo Porto, especialista com longa pratica dos hospitaes da Europa. Applicações de 606 e 914 por processos moderno. Rua Rodrigo Silva n. 5. De 2 ás 4 horas.

Colorina, Tintura ideal garantida para restituir ao cabello a sua côr original preta ou castanho. — Preço, 10$000; pelo correio, mais 2$000. Deposito geral, rua 7 de Setembro 127 R. Kanitz.

Gonorrhéas e suas complicações —Cura radical.— D. João Abreu—35, rua do Hospicio. Das 8 ás 4.

Bilz Delicioso refrigerante. Espumante sem alcool. Telep. 1443—Caixa postal 442.

Dr. Masson da Fonseca de volta da sua viagem á Europa: Cons. Rua d'Assembléa n. 47, das 4 ás 6 horas. Res. Rua das Laranjeiras n. 331.

Dr. M. Moniz Freire Clinica Medico-cirurgica-Syphilis—Avenida Rio Branco 137 (1º andar) 2 ás 5 horas. Residencia Palmeira 96 (Botafogo).

DENTISTA Americano Dr. C. Figueiredo especialista em extracções completamente sem dor e outros trabalhos garantidos; systema aperfeiçoado, preços modicos, e em prestações, das 7 da manhã ás 9 da noite, rua do Hospicio 222, canto da avenida.

Recem-nascidos Todos os artigos, inclusive berços, encontram-se no Paraiso das Creanças—Rua Sete de Setembro, 100.

A MELHOR AGUA LAMBARY MINERAL

MEIAS de seda, lã e algodão, para creanças, casa especial; rua Sete de Setembro n. 100. — Paraiso das Creanças.

ADVOGADO Corrêa de Oliveira Trata Causas Civeis, Criminaes e Commerciaes. Adeanta dinheiro para Inventarios. Rua T. Ottoni, 106, sob. Telephone. 4.353.

GALLISTA A. Rebello de Carvalho. — Rua Gonçalves Dias, 74, canto da Rua do Ouvidor. — Consultas: das 8 ás 5 da tarde. Tel. 4.583.

GENITALINA Poderosa tintura indigena para evitar fraquezas genitaes (impotencia); mais de duzentas pessoas têm manifestado o seu contentamento com os effeitos desta tintura; vende-se nas pharmacias de Adolpho Vasconcellos. Quitanda, 27, Engenho de Dentro, 39, e Assis Carneiro, 9.

Cartomante Sciencia, Poder, Verdade e Luz — tendo estado longo tempo na Bahia, onde adquiriu grandes conhecimentos, possue varios talismans infalliveis á sorte e um breve com o qual tudo consegue: casamentos, reconciliação de amantes, paz e felicidade no lar, sorte no jogo e no commercio, combatendo atrazos de vida privada e commercial —RUA FREI CANECA, 8 — Sobrado.

DINHEIRO Tenho, de diversos capitalistas, avultadas quantias para emprestar, sob hypothecas de predios bem localizados, a juros e condições muito favoraveis, e bem assim para comprar predios e terrenos de qualquer valor, situados em bom local; Luiz Cordeiro, rua da Quitanda, 149, sobrado. 1705

914 e 606 na Syphilis. Applicações diarias sem injecção e sem dor, pelo dr. Ubaldo Veiga. Rua Sete de Setembro, 38. Das 8 1/2 ás 10 da manhã e de 2 ás 5 da tarde. 6525

ELIXIR ESTOMACAL
de Saiz de Carlos
Receitam-no os medicos das cinco partes do mundo, tonifica, ajuda as digestões e abre o appetite. Cura as molestias do
ESTOMAGO E INTESTINOS
a dôr de Estomago, a dyspepsia, as azedias, vomitos, indigestão, colicas, diarrhéa, dysenteria, e é antiseptico. Cura as diarrhéas das crianças.
Unicos Agentes para o Brazil: GRANADO & Cia
Rua 1º de Março, 14, RIO-DE-JANEIRO

DINHEIRO — Empresta-se sobre hypothecas de predios e inventarios, juros modicos, com Jorge Sayé, á rua do Ouvidor n. 108, sala 5. 4.026

Espirita Somnambula Consulta com a clareza todos os segredos e mysterios da vida humana, fazendo desapparecer os atrazos, embaraços, rivalidades, por mais difficeis que sejam, e tratamento de qualquer molestia pelo espiritismo e sciencias occultas, diagnosticos e prognosticos scientificos; garantidos—Das 10 ás 4 da tarde e das 6 ás 8 da noite—Praça da Republica 195-sobrado.

Amar não é crime! O que é um grande crime é não comprar esta bonita Valsa. Para piano, 1$500. Bandolim e piano, 2$000. A' venda na rua da Carioca n. 65. Secção de musicas *Luiz Silva.*

Dr. Ed. Meirelles doenças das creanças, vias urinarias. Tratamento rapido da gonorrhéa, estreitamento da urethra, syphilis hydrocele etc. Exame directo do interior da urethra e bexiga. R. da Carioca 33, das 3 ás 6, e Haddock Lobo, n. 458.

CARTOMANTE AFRICANO diz tudo, faz unir os separados. Mostra a pessoa que se quer. Trata todas as molestias. Consultas das 8 ás 3. 5$000. Rua D. Laura de Araujo n. 160. Proximo á avenida Salvador de Sá.

Vista aos cegos! — Aconselhamos ao publico que soffre da vista o uso da legitima Agua de Santa Luzia, como o collirio mais efficaz, tanto no estado chronico como agudo, das molestias de olhos. Custo da legitima 2$500 o vidro. Unicos depositarios Bruzzi & C, rua do Hospicio n. 144.

PARA CURAR UMA CONSTIPAÇÃO N'UM DIA,
tomem as pastilhas de LAXATIVO BROMO QUININA. Os pharmaceuticos devolverão o dinheiro se o remedio deixar de curar. A assignatura de E. W. Grove em todas as caixinhas. Paris Medicine Co., St. Louis, Mo., E. U. A. Deposito: Rio de Janeiro. Endereço: Caixa Postal No. 1102.

Dr. Alvino Aguiar Especialista em molestias de: Estomago, rins e pulmões Tratamento das anemias e depauperamento organico. Molestias das senhoras, clinica medica. Residencia: Travessa do Torres, 17. Consultorio, rua Rodrigo Silva 5, das 2 ás 4. (entre Assembléa e S. José).

Asthmaticos! Quereis vosso allivio e cura certa. Enviae pedido e porte a A. Nune á rua Menezes Vieira 64, que vos será enviada gratuitamente receita infallivel para a cura de tão terrivel molestia.

O Perigo da Syphilis, no individuo na familia, na sociedade e da syphilis hereditaria. Prophylaxia Social. Necessidade do exame medico antes do casamento, etc., pelo dr. Annibal Varges. A' venda nas principaes livrarias e na Livraria Alves, á rua do Ouvidor 166.

Manequins, Para Senhoras não comprem sem terem visitado a casa Silva. R. Uruguayana 56.

VIOLÃO! Sem mestre e sem musica. Só conseguireis aprender comprando o novo methodo de *Luiz Silva*. Tenham o cuidado de exigir na capa o nome do autor: *Luiz Silva*. 1º livro, 1$000; 2º livro, 2$000. Pelo Correio mais $300. Depositario: *Luiz Silva*, 65, rua da Carioca.

PIANOS Novos e usados a prestações; compram-se de bons autores ou trocam-se, concertam-se e afinam-se; na conhecida e acreditada casa FREITAS. Rua Dr. Lins de Vasconcellos, 23 — Engenho Novo. 3851

CHAPÉOS PARA SENHORAS
Ultimos modelos de Paris, vendas a prestações, entrega immediata sem jogo e sem club. Reformas por figurino e preços ao alcance de todos. 119, rua da Assembléa, 119.

AULA DE CÓRTE
Professora diplomada na Europa apromptá em 12 lições a cortar por medida e armar sobre manequim, podendo as alumnas trazer suas proprias fazendas. — Confecciona vestidos a preços modicos como reclame da Escola. Rua da Alfandega, 120, 1º andar. Telephone, 5.454.

Curso Commercial
Escripturação mercantil, francez, portuguez, mathematica, sciencias naturaes, etc. Mensalidade em curso, 35$000. Rua da Alfandega n. 120. Telephone n. 5.454. As matriculas continuam.

CALLOS
Com applicação do remedio de R. S. Pinto, fica-se livre desse flagello. Vende-se na Garrafa Grande, rua da Uruguayana 60.

Attenção

Por motivo de doença da proprietaria traspassa-se uma pequena industria, que dá mensalmente de mais de 300$000 a 500$000. E' negocio sério e que com mais algum reclamo póde produzir maior renda.
Não se admittem intermediarios.
Quem pretender mais detalhados informes, escreva para esta redacção, subscriptando — Caixa do «Correio da Manhã» — Rua do Ouvidor, 162—E. Q.

FAZENDA
Compra-se uma em logar salubre, distante da estação, no maximo seis kilometros, com 70 alqueires, pouco mais ou menos, sendo 20 alqueires em matta, pastos, e 30 mil pés de café bons, boa casa de moradia, boa aguada e moinho. Quem tiver nas condições queira dirigir-se ao sr. Manoel Afra de Carvalho, pessoalmente na estação de Cavaru', da linha Auxiliar e por carta para a Agencia do Sertão do Calixto, E. F. C. de B. E. do Rio. 3921

MEDICO
Com pratica procura pharmacia ou instituição para consultas, depois do meio dia, mediante ordenado de 100$ para cima. Cartas á medico no escriptorio desta folha. 3922

Professor de musica e violão
Dá lições a domicilio e em sua residencia, chamados á Melchior Cortez, na casa Burchmann Guimarães ou á praia de S. Christovão n. 175.

BARATA FIAT
Vende-se uma completamente nova com excellentes accommodações para quatro rapazes, Força 60 H. P. Para informações á rua de S. Bento 28, sala dos fundos com o sr. Moraes. 3516

Harpa Erard
Vende-se uma para ver e tratar das 11 horas ao meio dia; na rua D. Marianna 149, Botafogo. 3517

SOCIO
Precisa-se de um com 8:000$, para um movimento de uma officina de funileiro e bombeiro com bastante freguezia de obras de folha para loja de ferragens e que saiba trabalhar em folha ou de bombeiro, negocio sério. Rua Assis Carneiro 7. Piedade.

Machina de costura
Vende-se uma, marca "Singer", com pouco uso e em perfeito estado. Rua João Rodrigues 69. Casa XXII, estação de S. Francisco Xavier. Póde ser vista das 9 da manhã ás 5 da tarde. 6993

Broche perdido
Da praia do Russell á avenida Rio Branco. Boa gratificação, quem o entregar ao seu dono. Theophilo Ottoni 36, com o sr. Ravazzano.

SENHORAS! E SENHORITAS
Não comprem mais chapéos! sem primeiro visitar o grandioso sortimento! e os baratissimos preços!! do Magazin des Modes, á rua Gonçalves Dias n. 20 A.
Teleph. 4832.

Um minuto de attenção
Não jogue fóra o seu chapéo de palha, quando estiver sujo. Lave-o com a "Agua Magica", que ficará como novo. Póde ser lavado tres vezes um chapéo com este preparado, durando, portanto, o triplo do tempo que lhe duraria. Um vidro, 2$000. Rua Uruguayana n. 66.

Vendedor de auto-caminhões
Precisa-se de um bem relacionado e conhecedor do negocio. Paga-se ordenado fixo e commissão. Dirigir-se por favor cartas ás iniciaes A. F., neste jornal.

Cabellos brancos
Si desejaes dar a côr ao cabello quando estiver branco ou desbotado, usae a Agua Indiana, que dá a côr progressivamente sem prejudicar a consistencia do mesmo. A Agua Indiana é um producto scientifico, seguro e de effeito infallivel. Vidro 3$, pelo Correio 5$000.
Na *A' Garrafa Grande* — Rua Uruguayana n. 66.

NÃO

comprem saias ou costumes sem ver a grande variedade de modelos a preços mais baratos 50 0/0 do que em outra casa. Grande officina de costuras, dirigida pelo habil "tailleur pour dames" João Silva; recebem-se fazendas a feitio. — Rua da Carioca n. 48, sobrado — SAIA ELEGANTE. 3265

Unhas brilhantes
Consegue-se dar um extraordinario brilho e uma linda côr rosada ás unhas com o uso constante do "Unholino" e ainda mesmo depois de lavar as mãos algumas vezes, o brilho e côr persistirão. Não irrita a pelle. Um vidro 1$500. Vende-se na perfumaria — A' Garrafa Grande, rua Uruguayana n. 66.

PRIVILEGIOS
LECLERC & C
Succes. de Jules Geraud, Leclerc & Comp. *Rua do Rosario, 156 — Rio de Janeiro*
Encarregam-se de obter patentes de invenção no Brasil e as compras de registro para a fabrica, do commercio, obras artisticas e litterarias.

AUTOMOVEIS
Vendem-se automoveis uzados em bom estado de conservação, promptos a funccionar, assim como automoveis-caminhão, de diversos fabricantes. L. Silveira & C. Rua do Cattete n. 229.

Commodo mobilado
Precisa-se de um, em que se tenha inteira liberdade, na Lapa ou no Cattete. Quem o tiver nestas condições, dirija-se para este jornal a M. T.

PREDIO
Precisa-se de comprar um em Santa Thereza ou Paula Mattos, com tres quartos e duas salas, algum terreno com arvores e em centro de terreno até a quantia de quinze contos de réis; para informações na Alfaiataria London, á rua Uruguayana 136, com o sr. Pereira.

PREDIO
Vende-se na rua Barão de Ubá, de construcção moderna e de amplas accommodações para familia. Trata-se á rua dos Andradas 82, com o sr. Vianna. (Chapelaria). 6669

Chapéos para senhoras
No Atelier Francez, no largo da Carioca n. 11, sobrado, encontra-se um variado sortimento de chapéos ultima novidade, a 20$ e 25$. Concertam-se e reformam-se chapéos a 5$; lavam-se e tingem-se plumas e fazem-se pleureuses. Telephone 4.781, Central.

Pelo amor de Deus
Pede uma esmola ás caridosas almas a pobre e desamparada viuva cega Anna de Amaral de 60 annos de edade. Esta redacção presta-se a receber qualquer esmola, onde a pobre velhinha virá buscar.

JATAHY PRADO

O REI DOS REMEDIOS BRASILEIROS

Por acto ministerial de 3 de setembro de 1910, adoptado nas pharmacias do glorioso exercito brasileiro

Depositarios: ARAUJO FREITAS & COMP. — Rua dos Ourives 88 e S. Pedro 100

ANNUNCIO ILLUSTRADO

I

Quinze annos, bella edade
Sonhos roseos, mocidade
E mocidade sem fim!
Pintava o diabo a quatro,
Ia ao domingo ao theatro...
Sem pomada «eu era assim!»

II

Mas uma vez, cabotismo!
Levado pelo «lyrismo»
Não tive mais conta em mim:
Fui pedil-a em casamento,
Negaram-m'a — que tormento!
«Cheguei a ficar assim!»

III

Mandaram-me p'ra fazenda
Do papá, bem boa tenda,
Lá de Minas no confim:
Montei um burro em galopes,
E com isso e os [illegible]
«Consegui ficar assim!!»

CIGARROS "REI DO MUNDO"

Propalando competidores malevolos e sem criterio que os nossos afamados cigarros — "[illegible]", "69", "Circular", "Calmantes", "[illegible]", "Operarios", "Imbuhy", "Vineta", etc., não se encontram mais á venda por haver [illegible] a nossa fabrica, prevenimos aos nossos amigos e freguezes que é isso inteiramente falso, continuando as mesmas nossas marcas em franco successo.

Os nossos consumidores encontral-as-ão em nosso deposito, á

69 — Rua de S. Pedro — 69

Nunes dos Santos & C.

TELEPHONE, 3.027

3824

LUTO ! ! !

Tinturaria S. Joaquim

Tendes roupa para lavar ou tingir, leva, sem perder tempo, garantindo perfeição.

Rua do Cattete, 302

Filial — Rua dos Voluntarios 367.

7099

ATTENÇÃO

Traspassa-se

Mme. Quesada, chamada urgentemente á Europa, traspassa seu negocio, apezar da crescente venda do afamado crême e outros productos, cujos resultados podem ser verificados pelos que desejarem effectuar uma bôa transacção e de lucros immediatos.

Não se admitte intermediarios, afim de que não se perca tempo, pois a proprietaria do crême Quesadina tem urgencia em deixar esta capital.

Quem quizer dirija-se á rua Frei Caneca n. 8, onde mme. Quesada é encontrada depois de meio dia.

TENTUREIRIA PARISIENNE

Casa de primeira ordem. Tinge-se luto em 24 horas, lava-se, limpa a secco, com a maxima perfeição. Attende a chamados. Telephone n. 1.049, sul.

Rua do Marquez de Abrantes 22.

ACHOU-SE

Na estação de Ramos, um chapéo côr de castanho (systema portuguez), que se entrega a quem provar ser o dono, na rua da Passagem n. 190.

7096

PNEUMOL

Especifico contra fraqueza pulmonar, bronchite e asthma

DROGARIA BERRINI

e em todas as drogarias e pharmacias

Para o acondicionamento de discos

CARTA PATENTE N. 6.787

O GRAMOPHONE é o piano do pobre; e os discos são a musica — está em seu acondicionamento a sua durabilidade e asseio.

A CAPA PRIVILEGIADA evita a entrada da poeira pelo circulo central — porque o não tem.

A CAPA PRIVILEGIADA, não tendo a abertura central nem os cantos agudos, isto é, sendo elles cortados em triangulo não se introduzem na abertura; e deste modo torna a capa duravel.

A CAPA PRIVILEGIADA custa tanto quanto a antiga, e tem as vantagens supras, e mais a de, não se rasgando tanto, embellezar o disco; quantas vezes um disco novo parece velho, só porque a capa está rôta.

A CAPA PRIVILEGIADA é adquirida no seu fornecedor, nos discos que comprar, gratuitamente; e para encapar os discos que já possue, elle lh'as venderá a preço razoavel. Peçam a Capa privilegiada.

[illegible]iam ! ! ! Grande Somnambulo ! ! ! (19.776 curas)

Realizam-se todos e quaesquer negocios, por mais complicados que sejam. Cura-se toda e qualquer molestia, por mais antiga e reputada incuravel que seja, rua Marechal Floriano 95, 1º andar; trabalhos occultos e tratamento sob pensões; são garantidos os tratos neste tecto de [illegible] desta grande capital.

396

Cachorra perdida

Gratifica-se a quem dér noticias, ou levar rua Barão do Amazonas 94, (Engenho Velho), uma cachorra grande, (com colleira de [illegible]), côr cinzenta, clara, com manchas [illegible], e acóde ao nome de Vanda.

6673

Garage Real Grandeza

Recebe automoveis em deposito e garante a maxima limpeza por 45$000!!!

Gazolina, 5$500.

Pneumaticos a 80$000.

Camaras de ar 25$000.

Rua Real Grandeza n. 64 — Telephone 551, Sul.

Metade de casa

Casal que se retira, aluga a sala e quarto de frente da casa onde móra á rua Malvino Reis, sobrado, decentemente mobiliados por 130$, com direito á sala de jantar e etc. Informações por favor com Carolina Gonçalves; rua Malvino Reis n. 216.

Ouro

prata, brilhantes, joias usadas, cautelas do Monte de Soccorro, compram-se, pagam-se bem, na rua Sete de Setembro n. 215.

83

Tablettes de matte

A bebida mais salutar para a estação actual. Vende-se nas seguintes casas: Confeitaria Colombo; Confeitaria Vienna; Confeitaria Cavé; Café do Rio; Casa Carvalho; Café Completo e outras principaes. Deposito Geral — Rua de S. Pedro n. 51, 1º andar. M. Gonçalves e Carriço.

3912

PLANTAS

Vendem-se muito barato para entrega do terreno, trata-se na rua Mariz e Barros, 366, com Augusto Fonseca ou no mercado de Flores n. 40. Telephone 4.084, Central.

Methodo de Analyse

Lexica e Logica, pelo professor cathedratico dr. Carlos Goes. Obra indispensavel no Curso Secundario, 1 vol. cartonado, 211 paginas 5$. Na Livraria Azevedo, Uruguayana n. 29, pelo Correio mais 300 réis.

CLUBS DA CASA RIO TRIUMPHAL

73 — Rua do Ouvidor — 73

AVISO

Avisa-se a todos os senhores prestamistas que se acham atrazados no pagamento de suas prestações que se não vierem fazer o respectivo pagamento até ao d'a 10 do proximo mez de novembro, perderão o direito aos sorteios e ás prestações já pagas.

Lista official dos sorteios de hoje:

7º CLUB — 37ª semana — Foram sorteados os ns. 471 a 475, pertencentes ao sr. Valentim de Carvalho, rua Marechal Floriano Peixoto.

8º CLUB — 31ª semana — Foi sorteado o n. 73, pertencente ao sr. Adolpho Toledo, Avenida Central.

9º CLUB — 29ª semana — Foi sorteado o n. 73, pertencente ao sr. dr. Eduardo Thompson, rua S. Clemente n. 492.

10º CLUB — 25ª semana — Foi sorteado o n. 73, pertencente ao sr. general Olympio da Fonseca, rua Mariz e Barros n. 260.

11º CLUB — 22ª semana — Foi sorteado o n. 73, pertencente ao sr. Augusto Ramos, rua João Caetano n. 147.

12º CLUB — 18ª semana — Foi sorteado o n. 73, pertencente ao sr. José Jardim, estação de Parahybuna.

13º CLUB — 14ª semana — Foi sorteado o n. 73, pertencente ao sr. Antonio Freire de Britto Sanches Junior, rua da Alfandega n. 141.

14º CLUB — 10ª semana — Foi sorteado o n. 73, pertencente ao sr. dr. Almeida Portugal, rua Haddock Lobo n. 79.

15º CLUB — 7ª semana — Foi sorteado o n. 73, pertencente ao sr. Bonifacio Mendes, estrada Marechal Rangel n. 391.

16º CLUB — 2ª semana — Foi sorteado o n. 73, pertencente ao sr. dr. Francisco Antonio Antunes, praia do Russell n. 192.

Rio, 28 de outubro de 1912. — *Adjucto Ferreira* — *Dr. A. Augusto de Lima Junior*, fiscal do governo.

A. F.

Laranja

Para hoje

E' apreciado nas festas

Embellezamento do Rio

Renovação de cantarias — Henry Shaw & C., chamados por escripto ou informa-se na "International Bureau of Information" — Avenida Rio Branco, 137.

Tem V. Ex. Cabellos brancos?

Tem feito uso de TINTURAS para recolorir seus cabellos?

Já experimentou a

VICTORY?

E' dever experimentar, porque só a experiencia propria nos ensina qual o producto que mais convém á toilette das senhoras e que melhor restitue a **cor natural** dos cabellos, sem deixar o menor vestigio de pintura.

A **Victory** não contém absolutamente nitrato de prata, nem mancha a pelle, nem queima os cabellos. E' uma agua branca que se usa com as proprias mãos, sem cuidados de applicação, que permitte tomar banho de chuva, que elimina a caspa, e que é hoje preferida pelas grandes senhoras da nossa sociedade. Preço 5$000.

COELHO BASTOS & C.

42 — RUA DOS OURIVES — 44

RIO DE JANEIRO

e nas principaes perfumarias

CALÇADO CAMPANHA

INDUSTRIA MINEIRA

A casa mais barateira da capital

121 AVENIDA PASSOS 121

Rio de Janeiro

M. F.

Alecrim

N. 2

IMPOTENCIA

VITALIDADE DO HOMEM

Mysterio, Rheumatismo e feridas, cura radical sem medicamento para tomar, garantido; trata-se com pessoa muito séria, não influe a edade; na rua da Alfandega 172 entrada pela travessa Dias da Costa n. 3, 1º andar, das 9 ás 8 da noite. M. Carvalho.

Dr. Nathalio M. Duarte

Cirurgião dentista

Formado pela Faculdade de Medicina do Rio de Janeiro

Rua dos Andradas 25 — A's segundas, quartas e sextas de 1 ás 5 da tarde.

Trabalho em prestações

Tira Manchas

O Extracto Japonez para qualquer mancha, de graxa, pixe, gordura e tinta de oleo, em todos os tecidos de sêda, lã e casemira, sem alterar as côres; vidro, 1$500. Casa Postal, Ouvidor 141, e Casa Bazin, avenida Central n. 131. Louis Hermanny, Gonçalves Dias, 67, e Casa Cirio, Ouvidor, 183.

ASTHMATICOS

ACAUTELAE-VOS!

Usem os Papeis azoados e os cigarros do Dr. ANDREU, de Barcelona,

que fazem cessar os ataques, por mais violentos que sejam

A' venda em todas as pharmacias e drogarias

Flores Brancas

(LEUCORRHEAS) cura certa e radical com o XAROPE DE SAMBAHYBA de ABREU SOBRINHO — Deposito: Rua do Hospicio 9 — Rio — Fabrica, Largo da Lapa 6.

SO'

E' calvo quem quer. Perde os cabellos quem quer. Tem barba falhada quem quer. Tem caspa quem quer.

PORQUE o Pilogenio faz brotar novos cabellos, impede a sua queda, faz vir uma barba forte e sadia e faz desapparecer completamente a caspa e quaesquer parasitas da cabeça ou da barba. Numerosos casos e curas em pessoas conhecidas são a prova da sua efficacia. A' venda nas boas pharmacias e drogarias desta cidade e do Estado e no deposito geral Drogaria Giffoni, rua Primeiro de Março 17, antigo, 9 — Rio de Janeiro.

Banco Hypothecario do Brasil

CAPITAL 16.000:000$000

Carteira de credito popular

Operações bancarias, operações usuaes no commercio e industria, caixa economica, emprestimos sob penhores.

Carteira hypothecaria

Decretos n. 1036 B de 11 de novembro 1890 e n. 1312 de 10 de março de 1891.

Rua Primeiro de Março, 51

PREDIO NO CATTETE

Por 32:000$000 ! !

Conforme os editaes da 1ª vara de orphãos, publicados no Jornal do Commercio, será vendido em uma unica praça, no Forum, á rua dos Invalidos, no dia 29 do corrente, ao meio-dia, o grande predio n. 209 da rua do Cattete, 309, com 2 andares, dois andares e quintal. Chama-se a attenção para este vantajoso emprego de capital, tendo em vista o magnifico ponto e a diminuta avaliação do imovel. — 32:000$000.

GONORRHÉAS

OPIATINA

Cura radical em poucos dias! Não precisa injecção! E' o unico especifico anti-blenorrhagico que cura radicalmente em poucos dias, todos os corrimentos recentes ou chronicos, flores brancas, e retenção da urina. Não é injecção. Toma-se só somente tres vezes ao dia em capsulas gelatinosas, contendo unicamente ingredientes que possam prejudicar o estomago ou intestinos. Unico e exclusivo deposito: Pharmacia e drogaria de A. Bus & C. (antiga pharmacia Simas).

Praça Tiradentes, 9

Cuidado com as imitações!

FABRICA DE MOVEIS

HEMORRHOIDAS

Se tendes hemorrhoidas muito embora antigas, mesmo ha 20 ou 30 annos, fazei-me uma visita, garanto fazer-vos uma cura permanente e sem operações. Não soffraes em silencio, curae-vos, porque as hemorrhoidas tornam a vida cheia de soffrimentos e trazem em consequencia a terrivel fistula cancerosa.

O dr. Zelic, de volta de sua viagem a Europa, póde ser consultado no seu gabinete, á rua da Carioca n. 42, 1º andar, das 9 ás 11 da manhã e da 1 ás 4 da tarde, e por correspondencia.

NOVA DESCOBERTA!

Ficou cabalmente provada a cura da "Asthma e bronchite asthmatica", com o poderoso "Elixir anti-asthmatico de Bruzzi", especifico vegetal de incontestavel valor scientifico. Não ha um só caso que não se observe a cura immediata, com este prodigioso medicamento.

Unicos depositarios: Bruzzi & C. — Rua do Hospicio, 146.

Callos

A Callopedina Rodrigues é o unico remedio que extrahe callos. Deposito: Gonçalves Dias, 59 e em todas as drogarias e pharmacias.

Vende-se na Casa Villaça á rua Frei Caneca n. 126

1 rico apparelho, pa a jantar	55$000
1 bonito apparelho, toilette	13$000
1 dito, porcelana ingleza	23$000
1 duzia de talheres para mesa	9$000
12 colheres para café	1$500
12 pratos granito trigo	3$500
12 chicaras muito boas	5$000
12 ditas para café	3$500
1 lampeão, parede, vidro crystal	2$500
12 copos com pé	5$000
12 ditos côr, sem pé	3$500
1 tapete grande com bichos	6$000
1/2 apparelho jantar	28$500

Grande sortido de panellas e caldeirões, bacias e jarros brancos ou decorados, chaleiras, bules e muitos artigos por preços de occasião.

6834

PELAS CHAGAS DE CHRISTO

Uma senhora, achando-se doente ha annos e impossibilitada de trabalhar, como prova com attestado medico e com duas filhas, e tendo uma tuberculosa e não podendo trabalhar e sem ter meios para sustentar-se e ás suas duas filhas, passando as maiores necessidades, vem, por isso, pedir ás pessoas caridosas e ás almas bemfazejas, paes e mães de familia, por amor de seus filhos e por alma de seus parentes e pela Sagrada Paixão e Morte de Nosso Senhor Jesus Christo, uma esmola para o seu sustento e para alliviar os seus soffrimentos e de suas filhas, porque Deus a todos dará recompensa. — Rua Senhor de Mattosinhos n. 34, antigo 26, primeira casa, bordes do Catumby e Itapirú. Esta caridosa redacção presta-se a receber toda e qualquer esmola com este destino caridoso.

Talco Perola

Superior ao melhor pó de arroz. O mais fino, o mais perfumado e o mais adherente; amacia a cutis e evita as espinhas. Vende-se nas casas Cirio e Bazin. Preço, 2$000.

L. SILVEIRA & C.

Representante dos fabricantes de automoveis "Oakland", "Overland", "Calthorpe", têm em deposito grande quantidade e vendem por preços excepcionaes, devido receberem directamente dos fabricantes.

RUA DO CATTETE, 220

RENDAS DE PAPEL

para enfeitar armarios, guarda-louças, etc., na Papelaria Mendes, rua do Ouvidor 60.

DENTISTA

Gabinete Cirurgico Dentario

Dos cirurgiões-dentistas Aristoteles Jorge e Gastão Barroso. Especialistas em operações denturias e com longa pratica na execução de todo e qualquer trabalho clinico e prothetico. Dispõem de todos os apparelhos electricos, os mais modernos e aperfeiçoados. Trabalhos garantidos e a preços modicos. Consultas todos os dias, das 8 horas da manhã ás 5 da tarde. RUA DO OUVIDOR 159, esquina da rua Gonçalves Dias — Rio de Janeiro.

INHAUMA

Vende-se boa área de terreno perto de uma fabrica; trata-se na rua dos Ourives n. 134; bilheteria.

TOSSE

PASTILHAS Dr. ANDREU de BARCELONA

cura rapida e segura

Por caridade

Uma pobre velhinha, destituida de qualquer recurso, pede ás almas bondosas um obulo, que lhe minore as suas difficuldades. Esta redacção presta-se a receber o que for destinado a Christina de Oliveira Santos.

Mme. Vaguimar Lanzoni

Cartomante, somnambula vidente e prophetisa, tambem deita cartas e lê pelas linhas das mãos; note o respeitavel publico que esta somnambula trabalha ha 24 para 25 annos nas sciencias occultas, contendo diversas mediumnidades; dá consultas todos os dias, das 9 horas da manhã ás 9 da noite; na rua de S. Frederico n. 4, morro de S. Carlos. Estacio de Sá.

GARAGE E OFFICINA

Vende-se uma das mais bem montadas garages com lotação para 50 carros, em ponto esplendido, tendo officina separada. Offertas por escripto a Hintzol, na redacção deste jornal.

INSTITUTO PHYSIOTHERAPICO

Do dr. Gustavo Armbrust, Livre docente de therapeutica da Faculdade de Medicina — Rua Senador Dantas n. 48.

Tratamento das seguintes molestias: anemia, hysteria, neurasthenia, tuberculose incipiente, nevralgia, chorea, dyspepsia, bronchite, arterio-sclerose, por meio de duchas: fria, tepida ou escoceza.

Enxaqueca, insomnia e diarrhéa, pelo envolutorio humido. Obesidade, arthritismo, diabetes, asthma e rheumatismo, pelo banho de ar quente, ducha e regimen. Paralysia, prisão de ventre e dilatação do estomago, pela massagem. Erysipela, abcessos, arthrite, blenorrhagia e tuberculose, pelo methodo de Bier. Tabes e paralysias, pela reeducação motora.

Consultas de 2 ás 3 — Rua Uruguayana, 3.

Cofre de orphãos e caixa economica do Estado do Rio

O Tenente-coronel Fidelis dos Santos Amaral Junior, secretario geral do commando superior da Guarda Nacional do Estado, empregado publico aposentado, procurador particular administrativo e judicial, com escriptorios installados em 1903, á rua Visconde do Uruguay n. 158 em Nictheroy e 1º de março 26 sob. na Capital Federal, encarrega-se, mediante modica commissão, de executar quaesquer serviços, inclusive recebimentos, junto ás repartições publicas do Estado e da União.

Cartomante

Quem desejar ver-se livre dos atrazos da vida, attrahir amor, bons empregos, augmento nos ordenados, tratar todas as doenças, obter o que desejar, por mais difficil que seja, dirija-se á rua do Lavradio 129, fundo do corredor: trabalhos scientificos e garantidos.

O BOM FUMADOR não quer mais fumar outro PAPEL DE CIGARROS DO QUE O Zig-Zag

DE BRAUNSTEIN frères

PARIS

Fornecedores do Estado Francez.

Fóra de Concurso LONDRES 1908

FUMADORES, EXIJAM o Zig-Zag *em todas as Tabacarias*

Venda por atacado: Srs. BELLIENGRODT & MEYER, 50, rua S. Pedro; José FRANCISCO CORREA & Cº, 74, 76, rua da Assembléa, Rio-de-Janeiro.

e em todas as bôas casas

PHOTOGRAPHO

Offerece-se um moçinho com muita pratica de photographia; na rua dos Arcos n. 14, commodo n. 12.

NUTROGENOL Granulado

Preparado com Guaraná, Acido Phosphorico, Kola, Coca, Cacáo.

NEURASTHENIA

FORÇA E VIGOR

ELIXIR GRANULADO GOTTAS

RECOMMENDADO PELAS CELEBRIDADES MEDICAS

PRECISA-SE

Precisa-se de uma criada de côr, para todo o serviço de pequena familia; na rua dos Arcos n. 15, commodo n. 12.

DROGARIA MATTOS — RUA SETE DE SETEMBRO, 81

Meus olhos se tornaram claros, vigorosos e brilhantes depois que comecei a usar a "Agua Sulfatada Maravilhosa" de L. Noronha. E' o soberano dos remedios de olhos: cura toda a sorte de purgações dos olhos, tira a caspa, a comichão, belides, as dôres nevralgicas; finalmente, é o grande restaurador da vista unico premiado na Exposição Nacional de 1908.

Qualquer irritação nos olhos desapparece com a applicação de 1 gotta. Vende-se nas principaes Drogarias e Pharmacias.

AGENTES:

Gonorrhéa e estreitamento

Cura radical. Lavagens vesicaes curativas — Injecções de 606 e hypodermicas — Preços modicos — Hospicio 54, de 1 ás 6 da tarde.

DENTISTA

Moreira Senna, especialista em extracções de dentes completamente sem dôr. Cura dentes abalados e gengivas purulentas. Colloca dentes com ou sem chapa, corôas, pivots, etc. Trabalha pelo systema americano, a preços reduzidos.

Aceita pagamentos em prestações e indemniza todo trabalho que não ficar a gosto do cliente.

Das 8 da manhã ás 8 da noite. Rua Marechal Floriano Peixoto n. 46, proximo á rua dos Andradas.

Parteira

Dra. Maria Preciosa Pinto, formada pela Escola Medico Cirurgica do Porto, e pela Faculdade de Medicina do Rio de Janeiro, faz saber ás suas clientes e amigas, que regressou de Paris e outras capitaes da Europa, para onde tinha ido, e onde melhor estudou seus processos de molestias das senhoras, concepção, etc., por novos processos que são garantidos. Não se deixem illudir, esta é que sempre tem dado de si as melhores provas como são de sobra conhecidas, faz partos e recebe parturientes, em sua casa, em pensão. Rua do Lavradio 23, sobrado.

Molestias das creanças

DR. B. BANDEIRA DE MELLO — Clinica exclusivamente de creanças — Consultorio: rua da Assembléa, 43, 1º andar, das 3 ás 5 horas. (Só attende a doentes na sua especialidade).

ACTOS FUNEBRES

Haydéa Favilla Alves

(DEDÉA)

Mario Alves e sua filha Marydéa, viuva Favilla Nunes, Julio Favilla Nunes, Francisco Favilla Nunes, Washington Favilla Nunes, Pedro Alves da Fonseca e familia, Francisco Antonio Sausto, tenente Rozemiro Leal de Menezes e familia, José Lobo e familia, e Fernando Parodi e senhora agradecem penhorados a todos quantos, durante a enfermidade e por occasião do passamento de sua inolvidavel esposa e mãe, inesquecida filha, irmã, nora, neta e cunhada HAYDÉA FAVILLA NUNES, lhes levaram demonstrações de carinho e affeição, e convidam a assistirem a missa de setimo dia de seu passamento, que será rezada no altar-mór da egreja matriz do SS. Sacramento, ás 9 horas, quinta-feira, 31 do corrente, hypothecando desde já reconhecimento aos que comparecerem a esse acto de religião e caridade.

AGRADECIMENTO

Maria Guilhermina Bernardes Raythe

Barão e baroneza de S. Joaquim (ausentes), Rita de Cassia Bernardes Dantas, Eduardo Dantas, senhora e filhos, José Dantas e senhora agradecem ás boas amigas que se prestaram com seus carinhos e desvelos durante a molestia de sua querida irmã, tia e madrinha, e tambem a todas as pessoas e irmandades que acompanharam os restos mortaes, e missas de setimo dia; A todos hypothecam sua eterna gratidão.

Affonso Pinto de Oliveira

PRIMEIRO ANNIVERSARIO

A viuva Agostinha Rezende de Oliveira e seus filhos convidam os parentes e pessoas de sua amizade, para assistirem á missa que, em suffragio da alma de seu saudoso marido e pae, mandam celebrar amanhã, quarta-feira, 30 do corrente, na egreja da Lampadosa, ás 9 horas, pelo que se confessam agradecidos.

Maria Luiza Rocha Leão

Manoel Francisco dos S. Rocha Leão, suas filhas e genros mandam celebrar uma missa, pela saudosa e adorada esposa, mãe e sogra, commemorando a data de seu anniversario natalicio, amanhã, quarta-feira, 30 do corrente, na egreja de São Francisco de Paula, ás 9 1/2 horas.

7101

IRMANDADE DE NOSSA SENHORA DA CONCEIÇÃO E S. S. SACRAMENTO DO ENGENHO NOVO

(MESA CONJUNCTA)

De ordem do irmão provedor, communico que haverá em nossa egreja matriz, no dia 29 do corrente, ás 7 1/2 horas da noite, uma reunião de mesa conjuncta, em 2ª e ultima convocação, para eleger-se a nova administração para 1912-1913. — O 1º secretario, *Innocencio Pillar Drummond.*

6980

Dr. João Cruvello Cavalcanti

A familia do dr. JOÃO CRUVELLO CAVALCANTI convida todos os parentes e amigos para assistirem á missa de trigesimo dia que por sua alma manda rezar hoje, na capella de N. S. da Piedade, ás 9 horas, pelo que desde já agradece.

7004

Maria Joaquina das Dôres

(18º ANNIVERSARIO DE SEU FALLECIMENTO)

José Joaquim Soledade, sua senhora e filhos, e seus irmãos, convidam as pessoas de suas amizades para assistirem á missa que fazem celebrar, ás 8 horas, na egreja de Santo Affonso, por alma de sua sempre lembrada mãe, sogra e avó, no dia 31 do corrente, data do seu fallecimento, confessando-se desde já eternamente agradecidos.

7011

Maria Emilia da Paz Janvrot

MISSA DE TRIGESIMO DIA

Tenente Adolpho Janvrot Junior, Maria Emilia Fernandes Janvrot, Antonio Ferreira d'Eça Junior e senhora, Eliza Dulce Janvrot e filhos e Manoel Janvrot e senhora, convidam os parentes e pessoas de sua amizade para assistirem á missa que mandam rezar no dia 30 do corrente, ás 9 1/2 horas, na egreja de Nossa Senhora da Conceição e Boa Morte, por alma de sua esposa, sobrinha, tia e cunhada, MARIA EMILIA DA PAZ JANVROT, antecipando desde já seus agradecimentos.

5721

Umbelina Alves Freire

José Alves Freire Zeca e filhas, genros e netos agradecem a todos os amigos e familias que lhes acompanharam na sua profunda dor pela perda de sua prezada esposa, mãe, sogra e avó, UMBELINA ALVES FREIRE, e confessam perenne gratidão.

6942

Gustavo Barbosa de Oliveira

Pedro José Barbosa d'Oliveira, Adelaide Emilia d'Oliveira, capitão Pedro Barbosa d'Oliveira, Leonor Mattos e Oliveira, Manoel Teixeira da Silva Junior e Maria d'Oliveira e Silva, paes, irmãos e cunhados do fallecido GUSTAVO BARBOSA D'OLIVEIRA, convidam os seus parentes e amigos a assistirem á missa do trigesimo dia de seu fallecimento, na egreja de S. Francisco de Paula, amanhã, quarta-feira, 30 do corrente, ás 9 horas, pelo que se confessam gratos.

6960

Maria Eugenia de Souza Pinto

Eugenio de Souza Pinto e sua esposa, Iza de Souza Pinto, Candido de Souza Pinto, Ismael Pinto da Fonseca, Laurentino Pinto da Fonseca, sobrinhos, irmão e filhos convidam todas as pessoas de sua amizade e demais parentes a assistirem á missa de setimo dia que fazem celebrar no dia 31 do corrente, quinta-feira, ás 9 horas, na egreja de Nossa Senhora do Carmo, pelo descanso eterno de sua alma, e desde já se confessam gratos por esse acto de caridade e religião.

3715

Tristão Augusto de Queiroz

(EX-FOGUISTA DA ARMADA)

Os irmãos e cunhado mandam celebrar á missa de trigesimo dia de seu passamento, no dia 30 do corrente, ás 8 horas, na egreja do Divino Salvador, á estação da Piedade, e para esse acto convidam seus parentes e amigos e desde já se confessam gratos.

6655

Manoel João da Cunha

Irmãos, tia, primos, cunhados e demais parentes agradecem a todas as pessoas que acompanharam os restos mortaes do saudoso MANOEL JOÃO DA CUNHA, e de novo convidam todos os parentes e amigos para assistirem á missa de setimo dia que mandam rezar na egreja de Santo Antonio dos Pobres, amanhã, quarta-feira, 30 do corrente, ás 9 1/2 horas, pelo que desde já se confessam agradecidos.

Antonio Rodrigues Fernandes

Antonio Rodrigues Fernandes Filho, esposa e filhos, Manoel Rodrigues Fernandes, Antonio Rodrigues Fernandes sobrinho, José Rodrigues Fernandes e Agostinho Rodrigues Fernandes, filhos, netos e sobrinhos do finado ANTONIO RODRIGUES FERNANDES, mandam celebrar, na freguezia de Inhaúma, a missa de trigesimo dia do seu passamento, convidando todos os seus parentes e amigos para assistirem a esse acto de caridade, que terá logar hoje, terça-feira, ás 8 1/2 horas, desde já hypothecando eterno agradecimento a todos.

3971

Maria Sylvia L'abbê

(LILI)

Segundo anniversario de seu fallecimento

Firmina Pinto e seu filho Pedro Leopoldo L'abbê convidam os parentes e pessoas de sua amizade e da fallecida, para assistirem á missa de segundo anniversario, que mandam celebrar pela alma de sua sempre lembrada filha e irmã MARIA SYLVIA L'ABBÊ, hoje, terça-feira, 29 do corrente, ás 8 1/2 horas, na egreja de N. S. do Rosario, confessando-se desde já agradecidos.

6371

Coronel dr. Manoel Lopes de Oliveira Ramos

Seus filhos, Mario e Aristarcho Ramos, fazem rezar, hoje, terça-feira, 29 do corrente, ás 9 horas, uma missa por sua alma, na egreja da Cathedral.

Torre Eiffel

97 — RUA DO OUVIDOR — 99

Artigos para luto de homens e meninos

TERNOS de sobrecasaca, fraque, jaquetão e paletot

todo o necessario para luto.

LOTERIAS

"Ao Vale Quem Tem"

RUA DO ROSARIO 96

Esquina da rua da Quitanda

Na venda de premios não tem competidor

Remette-se bilhetes para o interior

José Labarca.

RUA DO ROSARIO 96

Rio de Janeiro.

CABELLOS

MME. OLIVEIRA tinge cabellos só a senhoras, particularmente, com seu preparado completamente inoffensivo e composto só de vegetaes, tendo por base o Henné.

Não suja roupas nem impede de lavar a cabeça. Garantido por quatro mezes. Mudou-se da travessa do Ouvidor para a avenida Mem de Sá n. 113. Bondes da Lapa e de Silva Manoel.

4441

Leilão de Penhores

Em 8 de novembro

Guimarães & Sanseverino

Travessa do Theatro, 5

Rua Luiz de Camões, 1-A

Das cautelas vencidas

Podendo ser reformadas ou resgatadas até á vespera do leilão.

Pensão Aurora

Casa decentemente mobilada com arejados commodos: alugam-se por dias e por horas, como sejam: quartos ao preço de 2$, 3$, 5$ e sallas a 6$, e 8$000, tendo um salão decente com camas a 1$000, pois acha-se aberta toda a noite e todo o dia. Rua Luiz de Camões n. 40, ao lado do Theatro S. Pedro, perto do largo do Rocio e S. Francisco de Paula.

HYGIENE DA BOCCA

Pasta dentifricia oxygenada, clareia os dentes, fortifica as gengivas e perfuma o halito, destróe a carie dentaria tornando a dentadura forte e vigorosa.

A' venda em todas as boas perfumarias e pharmacias. — Fabricada por

Causa & Medina

6, RUA LUIZ DE CAMÕES, 6

Deposito — COELHO BASTOS & C. — Rua dos Ourives, 44 — Em S. Paulo Baruel & C.

Casa Especial com grande officina para concertos de relogios de todas as qualidades e autores.

Relogios de bolso, de parede e de torre

RELOJOARIA DA BOLSA

F. Krussmann

Rua do Ouvidor, n. 54

Escripturação mercantil

POR MANOEL PINHEIRO GUIMARÃES

RIO — 1912

Acaba de sair do prélo, esta importante obra — util e proveitosa a todos, indispensavel á classe commercial. Expõe claramente os preceitos da arte, mostra como se escripturam os livros commerciaes, fornece um grande numero de normas para correspondencia, officios, contratos, e mais documentos do commercio — afóra varias transcripções de leis commerciaes em vigor. Linguagem simples, clara, ao alcance de qualquer intelligencia. E' a obra mais intuitiva e clara deste importante ramo de conhecimentos. A' venda nas principaes livrarias da capital e Guitarra de Prata, rua da Carioca 37.

Preço: Brochura, 7$000. Rio de Janeiro.

Impotencia

neurasthenia e fraqueza em geral, cura-se efficaz e rapidamente com o uso do *Elixir Vital de marapuama e yohymbina* composto. Milhares de attestados de distinctos medicos provam o seu valor therapeutico. Approvado pela Saude Publica. Preço do vidro 4$000.

Pelo Correio 6$000 — R. Freitas & C., avenida Passos 106 e rua da Uruguayana 35, em S. Paulo: Baruel & C.

1253

Comprem moveis a prestações

Entregam-se sem fiador; na fabrica á rua General Pedra n. 421, proximo ao Mangue.

6461

SAMPAIO CORRÊA & COMP.

BRODWOY 111, NOVA YORK — 15 DE NOVEMBRO 22, S. PAULO
E CANDELARIA 2, RIO DE JANEIRO

UNICOS AGENTES DE:

"GREAT WESTERN SMELTING AND REFINING CO."

METAES PARA ESTRADAS DE FERRO

XXXX NICKEL METAL -- Para mancaes de grande peso e grande velocidade. Substitue o bronze ou serve para revestil-o, tornando-o muito duravel e macio. Especial para automoveis.

COPPER HARDENED METAL -- Para os mesmos fins. Metal mais barato, porém, de qualidade garantida.

DIADEMA -- Para todas as machinas de officinas e, em geral, para todos os empregos do Babbitts.

ESPECIAL N. 1 -- Para serviços de estradas de ferro, em mancaes (bronzes) e serviços semelhantes.

WHEEL -- O melhor para calçar caixas, cubos de rodas, collares, cruzetas, etc. Substitue o "Magnolia" com muita vantagem.

METAES TYPOGRAPHICOS

LYNOTYPE -- Liga especial para linotypia.

STEREOTYPE -- Liga especial para steriotypia.

MONOTYPE -- Liga especial para monotypia.

GALVANOPLASTICO -- Liga especial para galvanoplastia.

FAIRBANKS & C.

Motores a gaz, gazolina e kerozene, para toda e qualquer applicação

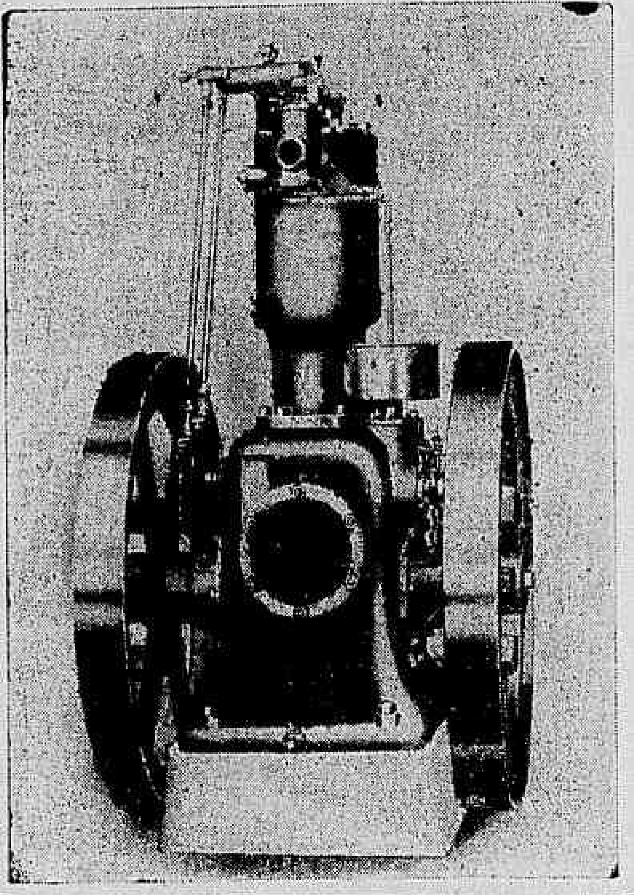

VARIAS CURAS

Obtidas com o maravilhoso PEITORAL DE ANGICO PELOTENSE, attestadas pelos srs. Cecilio Francisco de Souza e Joaquim da Silva Mello Leitão.

"Me é grato communicar-lhe que seu preparado "Peitoral de Angico Pelotense", tem tido muita procura neste logar.

As pessoas que têm feito uso desse "Peitoral" e com quem falo, me dizem não conhecerem remedio mais efficaz e energico, por experiencia propria, na cura de constipações.

De vmcê. amg°. e cr°. obr°.

CECILIO FRANCISCO DE SOUZA.

Asperezas, 15 de novembro de 1912.

"Attesto que soffrendo minha filha Belmira, de 6 annos de edade, de forte bronchite, ficou curada radicalmente com o uso exclusivo do "Peitoral de Angico Pelotense", do sr. dr. Silva Pinto.

Beneficos resultados tenho eu e mais pessoas de minha familia obtido com o uso do mesmo "Peitoral" no tratamento de constipações, tosses pertinazes, etc., o que attesto com prazer em reconhecimento ao seu autor e em beneficio da humanidade soffredora. — Pelotas, 22 de setembro de 1890.

JOAQUIM DA SILVA LEITÃO.

Fabrica e deposito geral: Drogaria Eduardo C. Sequeira, Pelotas.
Depositos no Rio: Drogaria J. M. Pacheco, Silva Gomes & C., Araujo Freitas & C., Rodolpho Hess, Silva Araujo & C., Granado & C., e muitas outras.
Em S. Paulo: Drogarias Baruel & C., Braulio & C., Tenore & De Camilis, etc.

DOS ARREPENDIDOS SERÁ O REINO DOS CÉOS

é o unico consolo que resta a quem depois de ter comprado um piano automatico de qualquer marca tem a satisfação de ouvir o PIANO-PIANOLA-METROSTYLE tocar uma musica REPETINDO FIELMENTE A INTERPRETAÇÃO DO ARTISTA COMO SE ELLE PROPRIO ESTIVESSE AO PIANO, com todas as suas nuances destacadas pelo THEMODISTH e com o pedal automaticamente certo; sem o METROSTYLE é quasi o mesmo que navegar **SEM BUSSULA**.

Unicos instrumentos americanos em pianos allemães de 1ª ordem

CASA BEETHOVEN

NASCIMENTO SILVA & COMP.

175 — RUA DO OUVIDOR — 175

Peça o catalogo A

LOTERIA DO RIO GRANDE DO SUL

Unica que distribue 75 °|. em premios e joga sempre com 15 mil bilhetes

Extracções por urnas e espheras

Amanhã 28 do corrente

20:000$000

Por 5$000

Terça-feira 5 de novembro

40:000$000

POR 10$000

Tem duas terminações

Bilhetes a venda em todas as casas lotericas do Estado

FABRICA DE ESPELHOS

Para sala, moldura para quadros e galerias, espelhos de crystal e florentinos e jardineiras com espelhos

Officina de espelhação, dourador e gravação em vidros, fabricamos em grande escala espelhos, artigo barato para exportação. Vidros para espelho biseautés e lisos para moveis e quadros de todas as dimensões. Vidros para vitrines e vidraça por atacado e a varejo

14, RUA VISCONDE DO RIO BRANCO, 14

(Em frente á do Lavradio)

Fabrica — Rua do Senado 50 e 52

Telephone n. 505 — Endereço telegraphico — BIZAUTE

Manoel Ribeiro de Souza

RIO DE JANEIRO

Grande Laboratorio e Pharmacia Homœopathica

FUNDADOS EM 1880

ALMEIDA CARDOSO & C.

DISTINGUIDOS COM GRANDE PREMIO, A MAIOR RECOMPENSA CONFERIDA EM HOMOEOPATHIA NA EXPOSIÇÃO NACIONAL DE 1908

Fornecedores do exercito e principaes estabelecimentos medicos e pharmaceuticos da Capital e Estados

Medicamentos Homœopathicos que curam:

Almeidina—Cura a gonorrhéa chronica, recente e suas consequencias.
Cardosina—Cura tosses, bronchites, dôres no peito, costas e lados.
Carduus Cardo—Cura molestias do coração e hemorrhoides fluentes.
Gypsum brasiliense—Facilita a dentição e tonifica as crianças.
Sezorina—Cura a febre intermittente (sezões ou maleitas).
Rosalina—Cura e previne a tosse coqueluche.
Conselarina—Cura a tuberculose pulmonar em primeiro e segundo gráus.
Sanagryppe—Aborta a INFLUENZA e cura constipações com febre, tosse e dores no corpo.
Carica americana—Regularisa as evacuações e combate os incommodos em consequencia de purgantes.
Sana syphilis—Cura syphilis, lymphatismo, rheumatismo syphilitico, molestias da pelle e couro cabelludo.
Essencia benedictina—(Odontalgico). Cura dôres de dentes e ouvidos em 5 minutos.
Duartina—"Tonico reconstituinte": cura neurasthenia, anemia, rachitismo, dyspepsia e todos os incommodos do apparelho digestivo
Sanasthma—Cura a asthma hereditaria e adquirida.
Vitalinum—Restabelece a potencia viril aos dois sexos
Saraflorea—Cura a leucorrhéa (flores brancas), caracterisada por corrimentos da vagina.
Dolorifera—Auxilia o parto, combate as colicas uterinas e mais symptomas das parturientes.
Balsamo de arnica—Cura golpes, contusões, frieiras e unhas encravadas.
Oleo de figado de bacalhau—"Tonico reparador" Contra anemia, falta de sangue, desappetite, pallidez, magreza, rachitismo e fraqueza organica.
Allium Sativum—Especifico para abortar e curar a influenza, constipações, tosses, coqueluche, febre e todas as molestias provenientes de resfriamento.
Albincia—Pó dentifricio: O melhor para limpar os dentes.

11, RUA MARECHAL FLORIANO, 11

Uma botica com estes medicamentos, inclusive o porte do correio, 80$000.
Os medicamentos acima são aconselhados pelos medicos homœopathas, acompanhados do modo de se usarem e levam a nossa marca registrada [illegible].—Cuidado com as imitações. Executam-se as mais exigentes encommendas de homœopathia em tinturas, diluições, pilulas e tabletes.—PREÇOS RASOAVEIS

11, RUA MARECHAL FLORIANO, 11 — Rio de Janeiro

PROXIMO AO LARGO DE SANTA RITA

A' venda nas principaes drogarias e pharmacias da Capital e Interior

Realiza os desejos do mundo escrevente só a

"CONTINENTAL"

O ultimo modelo chegado ha poucos dias é o cumulo da perfeição

GRAND PRIX: TURIM & BRUXELLAS

Venda tambem em prestações

WEDER & ZIEHN

Repr. da Companhia Industrial & Importadora "CONTINENTAL"

RIO, Rua de S. Pedro 47—Tel. C. 1706

S. PAULO, Rua da Quitanda 12

Formicida Brasileiro

Infallivel na extincção da 'SAUVA'

ALVES MAGALHÃES & C.

Rua S. Pedro, 91 -- RIO

NEURONTE

O mais poderoso dos «Tonicos Reconstituintes e Fortificantes»

Producto obtido da associação esmerada e meticulosa dos Glycerophosphatos de cal, da soda e de magnesia — ao acido phosphorico, aos extractos de kola e de coca e ao cacao soluvel desgordurado.

Deposito geral: PHARMACIA E DROGARIA CAMPOS HEITOR & C

RUA URUGUAYANA N. 35

O mais poderoso medicamento empregado nas: Bronchites, Tosses rebeldes, Coqueluche, Asthma, Hemoptyses, Fraqueza pulmonar, é o:

ELIXIR DE MASTRUÇO

DEPOSITARIO

DROGARIA BERRINI

Rua do Hospicio n. 13

--Vende-se em todas as pharmacias e drogarias--

ALFREDO DE LEMOS

Pharmacia S. J. Baptista—R. General Polydoro, 2

AO POVO

OS PROPRIETARIOS DO

AO PARAISO DAS ANDORINHAS

A' AVENIDA PASSOS 109 (Em frente á Casa Guismar)

Communicam que resolveram liquidar todo o seu STOCK, mesmo com prejuizo, para vender tudo até 31 de dezembro

CLUB DE AUTOMOVEIS da CASA ABILIO

UNICO EM TODO O BRASIL

PROTEGIDO POR CARTA PATENTE N. 27

Pela Loteria Nacional

Automovel **METZ 22**, para tres pessoas. Pratico, economico e resistente.

Irá onde não tiver ido nenhum outro automovel.

175 semanas -- Prestação semanal 20$000

Automovel de TURISMO para cinco pessoas. Excellente carro. Elegante silencioso e economico — Prestação semanal 50$000.

Pianos, machinas de escrever, bicycletas, filtros, etc.

Existem ainda alguns numeros vagos no Club A.

Acceitam-se agentes activos e idoneos onde não estejamos representados.

Abilio Murce & C.

66, RUA THEOPHILO OTTONI, 66

Evitae o uso das tinturas, usando o Penty Ideal maravilhosa invenção que restitue ao cabello a côr e o brilho da mocidade

Gratis o Livro dos Cabellos que contêm preciosas informações. Preço do Penty 15$000 Pedidos a R. C. de Penty Comp., Caixa Postal 1.421. A' venda nesta capital na Pharmacia Causa & Medina, Rua Luiz de Camões, 6.

CLUBS LACROIX

JOIAS E RELOGIOS A PRESTAÇÕES DE 5$000 E 2$000 SEMANAES

36 PRAÇA TIRADENTES 36

CLUBS PERMANENTES

O portador do numero sorteado pode escolher diversas joias que melhor lhe convenham. Exemplo: um annel com brilhantes, para homem, por 200$; um par de bichas com brilhantes, para senhora, por 100$; e um chapéo de chuva, de seda, com castão de prata, para homem, por 50$000.

No mesmo valor de 350$ pode escolher um adereço composto de pulseira, broche e brincos com pequenos brilhantes.

Os sorteios são feitos na CASA LACROIX, todas as segundas-feiras, ás 10 horas da manhã, na presença do fiscal do governo. **José Pinto de Sá Coutinho.**

SORTIMENTO COMPLETO

— DE —

MATERIAES, CEPOS, ETC.

PARA CONCERTAR

PIANOS, HARMONIUNS, ETC.

A preços reduzidos

-- C. CARLOS J. WEHRS --

CASA FUNDADA EM 1851

64 — Rua da Quitanda — 64

Celebres Pianos de Schiedmayer & Soehne e R. Goers & Kallmann. Grande deposito de violinos e pertences e pianos novos e usados para venda a dinheiro e prestações e para alugar.

LARYNGENO?!...

(Fabricado na Pharmacia Humanitara) i

Approvado pela Directoria Geral da Saude Publica

Cura qualquer tosse, molestias do peito e da garganta - Vidro 3$000

Vende-se em todas as pharmacias e drogarias

Deposito: **Araujo Freitas & C.** - 88, Rua dos Ourives, 88

VINHOS DE COLLARES

"Viuva Gomes"

AVISO

Desejando afastar-nos da concorrencia com os estimados clientes e recebedores dos afamados vinhos de Collares de Viuva José Gomes da Silva & Filhos, Collares—Portugal—geralmente conhecidos por «Viuva Gomes» e «J. G. S.», prevenimos a estes de que, de janeiro p. f. em deante, deixaremos de tel-os em deposito como até aqui, limitando-nos ao papel de «AGENTES GERAES» em todo o Brasil

Rio de Janeiro, 1° de Outubro de 1912. — ALVARO DE BARROS & C.

PLANTAS

Vendem-se muito barato para entrega de terreno, trata-se na rua Mariz e Barros, 366, com Augusto Fonseca ou no mercado de Flores n. 40. Telephone 4.084. Central.

A. R. de Carvalho Ferreira

TODOS OS NOSSOS PREPARADOS
LEVAM A MARCA

TOSSES E BRONCHITES
curam-se com o xarope peitoral de fedegoso, angico e alcatrão da Noruega, para combater todas as affecções dos orgãos respiratorios e da garganta, como sejam tosses, bronchites recentes e chronicas, asthmas, dores do peito, suffocação, defluxo e laryngite, como attestam os distinctos medicos drs. Tavano, Azevedo Macedo, Antonio de Siqueira, Pereira Portugal, etc.

Doenças do estomago
O elixir de camomilla composto é o melhor tonico para fortificar os orgãos digestivos e facilitar as digestões e todas as molestias do estomago e do figado. Hospicio n. 122.

Molestias da pelle
Tintura de salsa, caroba e sucupira branca, depurativo vegetal do sangue, o melhor purificador do sangue para a cura radical das escrophulas e de todas as molestias provenientes dellas, como sejam: erupções, borbulhas, sarnas, empigens, darthros, erysipelas, rheumatismos, syphilis e todas as molestias que tiverem sua origem na impureza do sangue.

GONORRHÉAS
Antigas e recentes, flores brancas, corrimentos, curam-se radicalmente em tres dias sem dor nem recolhimento pelo especifico de Beyron.

Vinho tonico nutritivo
De todos os preparados é o melhor até hoje conhecido, que a distincta classe medica, tanto dos hospitaes como das casas de saude, tem empregado com resultado espantoso nas pessoas debeis, anemicas, rachiticas, faltas de forças, ás creanças para lhes facilitar a dentição e ás amas para lhes fortificar o leite.
Esses medicamentos são approvados pela exma. Junta de Hygiene Publica.
Vendem-se no laboratorio pharmaceutico de A. R. Carvalho Ferreira.

114, RUA DO HOSPICIO, 114

VINHOS DE COLLARES
"Viuva Gomes"
AVISO
Desejando afastar-nos da concorrencia com os estimados clientes e recebedores dos afamados vinhos de Collares de Viuva José Gomes da Silva & Filhos, Collares—Portugal—geralmente conhecidos por «Viuva Gomes» e «J. G. S.», prevenimos a estes de que, de janeiro p. f. em deante, deixaremos de tel-os em deposito como até aqui, limitando-nos ao papel de «AGENTES GERAES» em todo o Brasil
Rio de Janeiro, 1º de Outubro de 1912. — ALVARO DE BARROS & C.

RHEUMATISMO
O
IPEUVO'L
IPEUVOL. Approvado pela Directoria de Saude Publica. E' o melhor remedio da actualidade para combater os rheumatismos em geral e a presença do acido urico do sangue, bem como o maior eliminador da syphilis. O rheumatico sente prompto allivio logo após á ingestão da 2ª colher. Cedem promptamente com o uso do ipeuvol os rheumatismos: articular agudo e chronico; articular deformante; o gottoso; o muscular; o do fundo syphilitico; lumbago; o arthritismo e a dor sciatica.
Encontra-se em todas as pharmacias e drogarias.
Depositos: Silva & Granado — Assembléa 34.

CONSULTORIO SCIENTIFICO
de belleza de
Mme. Quezada
Qual de vós, jovens ou não, não desejaes ter uma cutis assetinada, sem manchas, sardas ou qualquer defeito da pelle? Todas por certo. Pois Mme. Quezada torna os vossos rostos limpos, com a applicação de preparados garantidos e com massagens scientificas. Experimentae, que não vos arrependereis, taes são os resultados que em breves dias são obtidos.
Visitae o meu consultorio e tereis a vossa juventude e a vossa belleza garantidas.
Nada de intermediarios, nem ingredientes nocivos!
O creme Quezadina é o unico que, sem prejudicar a cutis, restabelece a belleza desapparecida, assetinando a pelle e tornando-a uma maciez encantadora.
Encontrado em todas as perfumarias
PREÇO 3$000
Deposito: Rua Frei Caneca n. 8
SOBRADO

IMPOTENCIA
Porque não haveis de gozar da mesma vitalidade que os outros homens?
Póde-se estar apparentemente gozando de uma bôa saude e, no entanto, estar morto ou insensivel á energia sexual...
... Aos notando que a vossa energia sexual vae declinando dia a dia ou que já declinou de um modo apparente que a explique? Não desprezeis este estado e curae-vos. E' importante conservar a saude sexual e a saude geral. A fraqueza sexual transforma o homem em inutil e a mulher em ... nervosa, tornando ambos desgraçados. ... descobertas que vem enriquecer a sciencia medica, nos nossos dias completamente impossivel não registrar o exito incontestavel que offerece o methodo do dr. Zelie para a cura da IMPOTENCIA VIRIL, do esgotamento nervoso, a NEURASTHENIA e da ATROPHIA DOS ORGÃOS SEXUAES. Negar, ou até duvidar, seria pueril, em face das centenas de curas, isto é, dos resultados certos que o seu tratamento produz todos os dias.
O dr. Zelie, de volta de sua viagem á Europa, póde ser consultado no seu gabinete, á rua da Carioca 42, 1º andar, das 9 ás 11 a.m. de 1 ás 4 p.m. e por correspondencia.

MOVEIS
Camas para casado, 32$ a 30$, canella 45$ e 50$, solteiro 26$, toilettes de vinhatico 100$ a 105$ canella 105$ a 110$, inglezes 54$ commodas de vinhatico 55$ a 60$, guarda-comidas 50$, guarda-louças 50$, guarda-vestidos 50$ a 60$, mobilias 130$, estufas 180$ a 220$, mesas elasticas 65$, cadeiras austriacas 110$ a 120$, duzia canella 75$, dormitorios canella, 5 peças 320$, ditos superiores com 6 peças 510$, salas de jantar de canella 450$, cabides de centro 16$, mesas de centro 15$, colchões para casados, 10$ a 30$; solteiro, 4$ a 25$; não mencionamos mais preços, é tudo com grande abatimento, é tudo novo e de primeira qualidade. Parece mysterio. Só vendo para crer
Largo da Lapa n. 140 (antigo)
Leão dos Mares
FILIAL: RUA DO RIACHUELO N. 90

PARAISO
DAS
CRIANÇAS

SEMPRE BOM E BARATO
Os proprietarios deste acreditado estabelecimento, unico especial nesta capital em roupas para crianças de todas as idades, previnem aos seus numerosos freguezes que a divisa da sua casa, desde a sua fundação, foi a lealdade, bom e barato; nesta casa o barato não sai caro, por serem artigos de primeira qualidade, o que não se dá no geral, procuram ter ordinario, para vender barato, logo é este barato que sai caro, vesti vossos filhos e filhas sempre de preferencia no Paraiso das Crianças, unica casa de bom e barato.
RUA 7 DE SETEMBRO, 100

Gratis!... Dá-se a quem pedir, manda-se pelo Correio, o Mensageiro da Fortuna, publicação illustrada contendo bôa e variada leitura e tratando praticamente de Sciencias Occultas. E' um indicador pratico dos meios para conhecer e praticar o Hypnotismo, o Magnetismo, a Clarividencia, a Adivinhação e outras sciencias exotericas e esotericas; ceremonias magicas, processos para vencer no amor, conquistar sympathias e poderes, fascinar, como ganhar no jogo e curar enfermidades pelo fluido magnetico. Escreva bem claramente o seu nome e residencia: estação ou cidade e Estado, ao sr. Aristoteles Italia: Caixa Postal 604, Rua do Lavradio, 122, casa 10, Rio — Lê-se tambem, em mão, á rua do Cattete, 208 (largo do Machado), e na rua Senador Euzebio, 99, todos os dias, menos domingos.

LOTERIAS DA CAPITAL FEDERAL
Companhia de Loterias Nacionaes do Brasil
Extracções publicas, sob a fiscalização do governo federal, ás 2 1|2 e aos sabbados ás 3 horas, á rua Visconde de Itaborahy 45

HOJE HOJE	Amanhã Amanhã
220—42ª	216—86ª
20:000$000	20:000$000
Por $800	POR 1$600

SABBADO, 9 DE NOVEMBRO
A's 3 horas da tarde
227—14ª
100:000$000
Por 8$000 em decimos

SABBADO 21 DE DEZEMBRO
Grande e extraordinaria Loteria do Natal
229—2ª
500:000$
Por 34$000, em quadragesimos
Os pedidos de bilhetes do interior devem ser acompanhados de mais 500 réis para o porte do Correio e dirigidos aos agentes geraes — NAZARETH & C. rua do Ouvidor n. 94.—Caixa 817—Teleg. LUSVEL.

NEURONTE
O mais poderoso dos «Tonicos Reconstituintes e Fortificantes»
Producto obtido da associação esmerada e meticulosa dos Glycerophosphatos de cal, de soda e de magnesia — ao acido phosphorico, aos extractos de kola e de coca e ao ... soluvel desgordurado.
Deposito geral: PHARMACIA E DROGARIA CAMPOS HEITOR & C
RUA URUGUAYANA N. 35

JUVENTUDE ALEXANDRE
Evita a caspa e a quéda do cabello, dá-lhe vigor e rejuvenesce. E' o unico tonico que não tendo nitrato de prata, faz com que os cabellos brancos voltem á côr primitiva e não queima a pelle. A JUVENTUDE tem merecido os melhores louvores das pessoas cuidadosas na conservação do cabello. O grande consumo e o grande numero de attestados que possuimos nos animam a recommendar a JUVENTUDE como o melhor dos tonicos para desenvolver o crescimento do cabello, tornando-o abundante e macio. A caspa é uma das maiores causas da calvicie: a JUVENTUDE extingue-a em quatro dias. Preço 3$000. A' venda em todas as boas perfumarias e drogarias do Rio e em S. PAULO—Baruel & Comp. Approvada pela directoria de Saude Publica e premiada com medalha de ouro na Exposição de 1908. Cuidado com as imitações. Peçam Juventude Alexandre. Para a cutis usem TALQUINA.

Realiza os desejos do mundo escrevente só a
"CONTINENTAL"
O ultimo modelo chegado ha poucos dias é o cumulo da perfeição

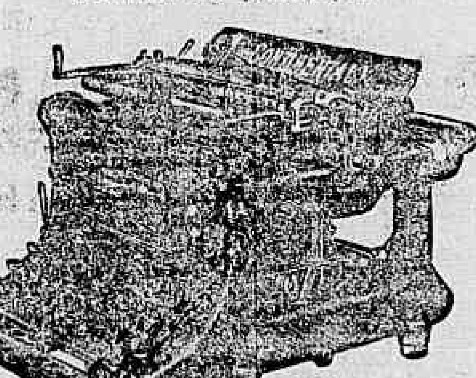

GRAND PRIX: TURIM & BRUXELLAS
Venda tambem em prestações
WEDER & ZIEHN
Repr. da Companhia ... Importadora "CONTINENTAL"
RIO, Rua ... 47 — Tel. C. 1766
S. PAULO, Rua da Quitanda 12

Gonorrhéa
20 annos de triumpho..! Milhares de curas
CURA RADICAL EM 6 DIAS
A Injecção Palmeira é o medicamento mais conhecido para o tratamento da gonorrhéa, por mais chronica ou aguda que seja; desapparece com o uso de um só vidro evita o estreitamento e não produz a menor dôr. A's venda em todas as pharmacias e drogarias. Deposito geral: DROGARIA PACHECO, rua dos Andradas n. 45—Em S. Paulo: BARUEL & C.—Vidro 3$000.

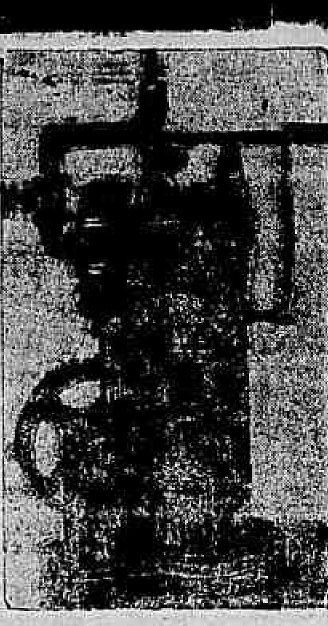

MACHINAS
para fabricação
de gelo
e frigorificos
SYSTEMA ESPECIAL
PARA O
BRASIL
Orçamentos e preços peçam a
GASMOTOREN-FABRIK DEUTZ
RIO DE JANEIRO
CAIXA POSTAL 1304
Rua 1º de Março 104-106

SAQUES Sobre Portugal, Hespanha, França, Italia e demais paizes europeus
Venda de moeda, estampilhas e passagens maritimas
Agencia da Companhia Brasileira de seguros
VASCONCELLOS & C.
RUA SETE DE SETEMBRO N. 83 RIO DE JANEIRO
TELEPHONE N. 1191
BANQUEIROS: Borges & Irmão, José Henriques Totta & C. e Credit Lyonnais

ELIXIR DE NOGUEIRA

UNICO QUE CURA A SYPHILIS

Evitae o uso das tinturas, usando o Penty Ideal maravilhosa invenção que restitue ao cabello ... o brilho da mocidade.
Gratis o Livro dos Cabellos que contem preciosas informações. Preço do Penty 15$000. Pedidos á R. C. de Penty Comp. Caixa Postal 1.421. A' venda nesta capital na Pharmacia Gusa & Medina, Rua Luiz de Camões, 6.

BORALINA Cura darthros, empigens, eczemas e sarna. R. de S. Pedro. 127.

CLUBS LACROIX
JOIAS E RELOGIOS A PRESTAÇÕES DE 5$000 E 2$000 SEMANAES
33 PRAÇA TIRADENTES 36
CLUBS PERMANENTES
O portador do numero sorteado pode escolher diversas joias que melhor lhe convenham. Exemplo: um annel com brilhantes, para homem, por 200$; um par de bichas com brilhantes, para senhora, por 100$; e um chapéo de chuva, de seda, com castão de prata, para homem, por 50$000.
No mesmo valor de 350$ pode escolher um adereço composto de pulseira, broche e brincos com pequenos brilhantes.
Os sorteios são feitos na CASA LACROIX, todas as segundas-feiras, ás 10 horas da manhã, na presença do fiscal do governo. José Pinto de Sá Coutinho.

O ELIXIR DAS DAMAS
Do dr. Rodrigues dos Santos, é o medicamento especial para uso das senhoras nos periodos da puberdade, sexualidade e menopausa. A' venda em todas as pharmacias e drogarias.

FOGAREIRO MARITIMO!...
O melhor do mundo
Facil de manejar, gasta 290 réis de alcool em 9 horas, não ha risco de accidente, sua duração é eterna!...
Um 10$900
Aviso!... Cuidado com as imitações, que existe, só é legitimo tendo um escudo grande a bela nickelada em alto relevo com uma machadinha
Remette-se para todo o Brasil 3$500 para o porte do correio
A. M. MACHADO
Rua da Assembléa 10
Telephone 1690
ENTREGA-SE A DOMICILIO

Clinica de molestias dos olhos, ouvidos e nariz
DO
DR. NEVES DA ROCHA
Oculista dos hospitaes da Sociedade Portugueza de Beneficencia e da V. O. Terceira do Carmo, membro titular da academia de Medicina do Rio de Janeiro e da Sociedade de Ophtalmologia de Paris, com vinte e sete annos de pratica de sua especialidade nos hospitaes de Vienna, Berlim, Paris, Londres e no paiz.
Acha-se esta clinica montada com os mais modernos e aperfeiçoados apparelhos, sendo os processos de cura nella empregados os que são consagrados, como os mais efficazes e de exito mais seguro.
As operações de CATARATA, ESTRABISMO, (olhos vesgos) entropion trichiasis, (reviramento das palpebras e dos cabellos para dentro dos olhos) os estreitamentos do canal LACRYMAL, produzindo corrimento continuo de lagrimas e as demais operações dos olhos, dos ouvidos e as do nariz, são praticadas com todo o rigor scientifico, de modo a assegurar-se o bom exito operatorio.
Dispõe este gabinete de uma completa installação de electricidade, com apparelhos para banhos de luz, banhos de alta frequencia, banhos hydro electricos, massagens vibratorias radiotherapia, correntes continuas e induzidas, os quaes dão grandes resultados nas molestias dos olhos, ouvidos e nariz, como as conjunctivites granulosas, os entropions e trichiasis, os estreitamentos do canal lacrymal, as opacidades da cornea, opacidades do corpo vitreo, os descollamentos da retina, as paralysias dos musculos motores dos olhos, ozena, aphonia nervosa, os polypos naso-pharingeos, os zumbidos dos ouvidos etc. nas molestias da pelle e em grande numero de molestias chronicas, como asthma, rheumatismo, neurasthenia, arterio esclerose, etc.
Applicações de electricidade e operações das 9 ás 11 da manhã—Consultas de 2 ás 5 horas
90, Avenida Rio Branco, -- Rio de Janeiro

Novo e util acondicionamento
em latas com sobre tampa e alça
Garantido pela patente n. 6371
de 11 de Janeiro de 1911

BANCO MERCANTIL DO RIO DE JANEIRO
67, Rua Primeiro de Março, 67
Presidente—João Ribeiro de Oliveira e Souza. Director—Agenor Barbosa
BANCO DE DEPOSITOS E DESCONTOS—FAZ TODAS AS OPERAÇÕES BANCARIAS

Conta corrente de movimento		3 °/₀
Letras a premio	3 mezes	4 °/₀
	6 mezes	5 °/₀
	9 mezes	6 °/₀
	12 mezes	7 °/₀
	24 mezes	7 1/2 °/₀

As notas promissoras a prazo de um e dois annos são emittidas com coupons pagaveis trimestralmente, correspondentes aos juros.

ESCRIPTORIO INTERNACIONAL DE DIREITO
Telephone 5454 — Rua da Alfandega 120 — Rio de Janeiro
ADVOGADOS
Dr. Bessone Corrêa Dr. Fernando Nery
DIOGO CARLOS RAMIRES
Representante do Mundo Legal e Judiciario

AINDA PO'DE CURAR-SE!!! NÃO DESANIME
SE SOFFRE DE

Nervosismo	Tuberculose	Hysterismo
Falta de memoria	Falta de appetite	Anemia
Terrores nocturnos	Ataques	Insomnia

póde estar certo que encontrou o remedio para curar-se: este medicamento chama-se
DYNAMOGENOL
o rei dos tonicos fortificantes, é o mais bello e agradavel dos remedios phosphatados e o mais experimentado, é o mais perfeito e mais assimilavel.

PILULAS DE CAFERANA
ABREU SOBRINHO
CURAM
Sezões-Maleitas
Febres palustres
Intermittentes
Nevralgias
Muito cuidado com as falsificações e imitações
Unicos depositarios, Braganca Cid & C.—rua do Hospicio 9.

Pavilhão Internacional
Grande Tournée Cinematographica
SUL AMERICANA
Empresa Paschoal Segreto
Hoje - Terça-feira, 29 de Outubro de 1912 - Hoje
Das 6 horas da tarde em deante
Reproducção completa e authentica de toda a
Guerra Italo-Turca
Desde o seu inicio até hoje. A unica completa. Interessantissimas fitas autorisadas pelo R. Governo Italiano
A GLORIOSA BATALHA DE BIR TOBRAS
Preços: Poltronas de 1ª, 1$000; Ditas de 2ª, 500 réis.

THEATRO MUNICIPAL
Companhia Nacional— Empresa subvencionada—Eduardo Victorino
Grande successo da peça em 3 actos de JOÃO DO RIO
HOJE
A BELLA Mme. VARGAS
Convida V. Ex. a assistir ás suas recepções no THEATRO MUNICIPAL
Quinta-feira --- A BELLA Mme. VARGAS
A's 9 horas da noite
Preços e horas do costume

ROYAL CINE
Empresa Castro, Pereira & Silva
Gerente Manoel F. da Silva
Estrada Real de Santa Cruz n. 3074
CASCADURA
Companhia dramatica dirigida pelo actor Pereira da Costa
HOJE HOJE
6ª representação da espectaculosa magica em 3 actos, 6 quadros e uma bellissima apotheose, com 35 numeros de musica, original do maestro ASSIS PACHECO
O Chifre do Diabo
Toma parte toda a companhia e o disciplinado corpo de ensemblistas.
A's 8 1|3 ——— A's 8 1|3
Depois do espectaculo haverá bondes extraordinarios.
Bilhetes á venda no armazem Castro, Pereira & Silva
Preços do costume
Em ensaios — O bello drama
Amor de Perdição
extraido por Alvaro Péres.

Um paletot bem talhado.

Se o leitor observar durante alguns momentos os paletots das pessoas que passam na rua, notará que a maioria delles tem um defeito qualquer.

Uns, têm a golla muito alta, cobrindo totalmente o collarinho; outros, de tal modo baixa, que deixa ver a gravata.

Outros ainda, são completamente caídos na frente ou têm as mangas curtas ou demasiado largas, ou têm fazenda de mais nas costas, etc., emfim têm sempre um defeito qualquer, devido unica e exclusivamente a não ter o alfaiate que o cortou prestado a attenção devida, ou porque não soube prestal-a por falta de competencia.

Sabedores do quanto é delicada a confecção de um paletot, prestamos aqui toda a attenção devida afim de que não se vire o feitiço contra o feiticeiro, isto é, que não succeda aos nossos o que apontamos nos outros.

Não mande fazer seu terno em outra casa, sem vir ver primeiro os nossos tecidos, aviamentos, confecções e SEM CONFRONTAR OS NOSSOS PREÇOS.

Alfaiataria Guanabara — **Rua da Carioca, 34**

CINEMA THEATRO RIO BRANCO

Avenida Gomes Freire, s. 13 e 21 — Empreza WILLIAM & C.

Grande Companhia Nacional de Magicas Revistas e Operetas. Director e ensaiador, actor **Brandão** (o popularissimo) — Regente da orchestra, o maestro Paulino do Sacramento

HOJE — Terça-feira 29 de outubro — HOJE

Grande festa de centenario! 100! Representações 100!

Successo indiscutivel! Triumpho completo! — A ultima palavra em espectaculos por sessões. 3 Sessões — ás 7, 8.50 e 10.30 — 3 Sessões

Ultimas representações — 98ª, 99ª e 100ª representações da revista de Cardoso de Menezes e Carlos Bittencourt, musica de **Paulino do Sacramento**

1.400 1.400 1.400

Grande successo de **Augusto Campos**, no Promptidão, e **João Celás**, no Picolino. Toma parte toda a companhia

Scenarios de Jayme Silva. Machinismos de João Lopes. Adereços de Joaquim Costa. Cabelleiras de F. Storino

Guarda-roupa novo e riquissimo de propriedade da Empresa, confeccionado sob a direcção do actor Augusto Campos

Deslumbrante mise-en-scene do provecto ensaiador, o popularissimo actor **Brandão**, que é inexcedivel na montagem destas peças

Os **1.400** é o maior successo theatral da actualidade, na opinião do publico e da imprensa. «A Madama do Cacoorro», «As Bellas Olympas», o «Manél, do Sumaré, e a Bahiana» continuam a provocar grande enthusiasmo na platéa. Disciplinado corpo de córos. Grandes surpresas para hoje. O theatro achar-se-á brilhantemente ornamentado. **Ultimas representações do 1.400!**

A seguir: **PAPAI GRANDE**, de João Claudio.

Esta semana: **O RIO CIVILISA-SE** de Raul Pederneiras.

COMPANHIA INTERNACIONAL CINEMATOGRAPHICA

CINEMA OUVIDOR

Centro da élite carioca — Rua do Ouvidor, 127

HOJE — **HOJE**

Novo e artistico programma em que nos é dado apresentar um trabalho genial, digno do illustrado publico que acorre ao Ouvidor avido de bons films e de superiores producções

1ª, 2ª e 3ª partes

CHAMMAS NA SOMBRA

Esplendida scena passional em 1800 metros em 3 actos e 200 quadros

NA MATINÉE COMO EXTRA A PEDIDO

UMA TOURADA EM VALENCIA

4ª e 5ª partes

TUDO POR CAUSA DO IRMÃO

Delicada comedia italiana em que se patenteia quanto é grande e bello o amor fraternal desde que nelle resida a sinceridade.

QUARTA-FEIRA — **JAKES BROWOM** — 1200 metros

Venda, locação e contracto de films á rua S. José 67 — Caixa postal 428 — Telephone 3851 — Endereço telegraphico STAMILE

THEATRO APOLLO

EMPRESA THEATRAL FLUMINENSE — DIRECÇÃO JOSÉ LOUREIRO

ESPECTACULOS POR SESSÕES

Grande companhia de operetas, magicas e revistas — Direcção musical do maestro CAPITANI

HOJE — *Terça-feira, 29 de outubro* — HOJE

A's 7 3|4 e ás 9 3|4

Récita dos autores da revista de maior successo na actual temporada!

Grandes novidades! Novos numeros especialmente escriptos para esta récita

Uma sensacional surpreza por Olympio Nogueira

Desopilante discurso pelo Carrança

Numeros novos, introduzidos na peça que bateu o record das suas congeneres

O RANZINZA

João de Deus, no ESCOVADO, cantará pela primeira vez

O TANGO DO CACHORRO

Novas coplas pelos cégos! Os casos do dia por todos os artistas! Musicas novas!

Zazá, Elvira Mendes, Herminia Mattos, Tina Valle, Emma de Souza, Olympio Nogueira, João de Deus, Itaul Soares, Eduardo Vieira e toda a companhia, promettem innumeras novidades nos seus papeis.

Scenario deslumbrante, sobresaindo as grandiosas apotheoses — A FESTA DA PRIMAVERA e o ECLIPSE

O publico que se previna cedo com os seus bilhetes

Em ensaios, a popular peça — O GATO PRETO. Preços de Cinema. Entradas permanentes

Amanhã — Continuação do successo da época — O RANZINZA.

THEATRO RECREIO

EMPRESA THEATRAL — Direcção José Loureiro

Grande Companhia Hespanhola de zarzuela e opereta PABLO LOPEZ

Maestro director e concertador — Severo Muguezza — Director da scena Luiz Navarro

HOJE — 1ª representação — HOJE

da bellissima zarzuela em 3 actos e 5 quadros, original de Mariano Pina Domingues, Musica do immortal maestro CHAPI

O MILAGRE DA VIRGEM

OU O

SONHO DE UMA DONZELLA

Personagens: Maria, Elena Parada; Gabriela, Anita Navarro; Gertrudis, Josefina Soriano; Uma aldeana, Matilde Ganga; Mateo, Estanislao Stani; Roberto, Luis Anton; Bernardo, Luis Navarro Solá; El conde, Pablo Lopez; Ambrosio, Miguel Runs; Tabernero, Francisco Angelo; Sacristan, José Pavon; Domine, Juan Ledesma; Notario, Juan Sansano; Pregonero, Pablito Lopez.

Grande corpo coral de senhoras e homens

Attenção — Esta zarzuela completamente nova, é uma obra prima do repertorio hespanhol.

A's 8 3|4 — **Entrada geral 1$000** — A's 8 3|4

THEATRO S. PEDRO

Empresa Moraes & C. — Direcção JOSÉ LOUREIRO

ESPECTACULOS POR SESSÕES

Grande Companhia de Operetas, Magicas e Revistas

Direcção musical dos maestros **Luz Junior** e **Luiz Moreira**

HOJE — A's 7 3|4 e 9 3|4 — HOJE

3ª e 4ª representações do vaudeville opereta em 3 actos e 1 quadro apotheotico, original de G. FEYDEAU (o autor mais engraçado da França), musica do maestro LUIZ MOREIRA.

O NOIVO E' OUTRO...

Desempenhado pelos distinctos artistas Abigail Maia, Ghira, Esther Bergerat, Leonardo, Annita Campelli, M. Veiga, Amelia Silva, Justino Marques, Davina, A. Moreira e toda a companhia.

Grande corpo de coristas senhoras

1º acto — **Salão em casa de Bichus.** 2º acto — **Salão de estudos no Lyceu Marmontel.** 3º acto — **Jardim de Paris. Acção em Paris — Actualidade.**

Em ensaios, a revista portugueza

QUE HA DE NOVO?

CINEMA PARIS

50, Praça Tiradentes, 50 — Empresa Couto Pereira & C.

HOJE! Incomparavel programma novo HOJE!

Apresentação do deslumbrante drama de grande espectaculo e de entrecho attrahentissimo e sentimental (tres actos e 214 quadros)

Os filhos do general

De que o melhor papel, a parte mais importante está entregue á arte incomparavel da distinctissima artista **Asta Nielsen**, tão conhecida e tão estimada pelos frequentadores do CINEMA PARIS que muitas e muitas vezes tem o prazer de apresentar ao publico varios trabalhos desta acreditada artista. No presente drama, representado pelos melhores artistas do real theatro de Berlim, **Asta Nielsen** tem uma das suas mais felizes creações num delicado papel de uma moça virtuosa, nobre, apaixonada e sincera que á custa de mil sacrificios consegue salvar um irmão infeliz e a sua propria honra, quasi maculada pela infamia de um malfeitor indigno.

As promessas de S. Ex. o Sr. Ministro — Delicado drama de AMBROSIO

Os prazeres do photographo amador — Interessantissima fita comica da fabrica ITALA-FILM.

Os lagos de Himmelbeth (Dinamarca) — Encantadora e attrahente fita do natural.

Quinta-feira, mais um arrebatador successo da Nordisk::

UM DRAMA NO MAR — Assombroso trabalho em pleno oceano, com 1.200 metros, em 3 actos.

THEATRO LYRICO

Empresa Theatral Brasileira — Direcção LUIZ ALONSO

Grande Companhia Italiana de Opera Comica e Opereta

CARAMBA-SCOGNAMIGLIO

ULTIMA SEMANA

HOJE — 29 DE OUTUBRO — HOJE

RECITA EXTRAORDINARIA

2ª representação da opereta em 3 actos do maestro FRANZ LEHAR

La Figlia del Brigante

Tomam parte as sras. J. Morini, M. Morini, I. del Lago e os srs. Tessari, Ciprandi, Orlandi e todos os outros artistas.

Amanhã — 30 DE OUTUBRO — Amanhã

14ª — Récita de assignatura — 14ª

1ª REPRESENTAÇÃO DA CELEBRE OPERETA

LA VEDOVA ALEGRE

QUINTA-FEIRA — Beneficio da **Real Beneficencia Portugueza**

Preços e horas do costume — Os bilhetes á venda no «Jornal do Brasil». — Ultimos espectaculos desta companhia.

EMPRESA PASCHOAL SEGRETO

Espectaculos por sessões a preço de cinema

HOJE — *Terça-feira, 29 de outubro* — HOJE

No Cinema Theatro S. José

Companhia Nacional de que faz parte a distincta actriz brasileira CINIRA POLONIO

Direcção scenica do actor DOMINGOS BRAGA. — Maestro director da orchestra, JOSÉ NUNES

A mais completa victoria do theatro popular!

A's 7, ás 8 3|4 e ás 10 1|2 da noite

20ª, 21ª e 22ª representações da engraçadissima burleta em tres actos de Antonio Quintiliano, musica de Domingos Roque

NÃO SOU CAJU!

Grande successo de Alfredo Silva no terceiro acto, quando canta o duetto com a mulata Pepa Delgado.

Disciplinado corpo de ensemblistas

Espectaculos da mais rigorosa moralidade

Montagem deslumbrante — Scenarios riquissimos

RIR! RIR! RIR!

Amanhã, a pedido geral, em recita extraordinaria — A MULHER SOLDADO — Quinta-feira, **Não sou Caju!**

A seguir — **O Cachorro da Mulata**

No Pavilhão Internacional

Companhia Popular de Operetas, Magicas e Revistas — Direcção scenica de Candido Nazareth. Maestro director da orchestra Agostinho Gouvêa

Exito absoluto! — Exito absoluto!

A's 8 e ás 10 horas da noite

Grandioso festival do meio centenario — 49ª e 50ª representações da engraçadissima revista em tres actos

O CHEGADINHO

As coplas da senhora do cachorro por Herminia Adelaide e a canção da Viuva Alegre por **Virginia Aço**.

O coro dos foguetes!

Duas horas do mais franco bom humor

Amanhã e todas as noites — **O Chegadinho**

A seguir — **Jógo no Cachorro**

CINEMA THEATRO CHANTECLER

53, Rua Visconde do Rio Branco, 53

Julio Pragana & Comp.

Grande companhia de comedias, vaudevilles e burletas, da primeira actriz **Apollonia Pinto**, sob a direcção do actor **Germano Alves**.

HOJE — A's 7 1|2 e ás 9 1|4 — HOJE

13ª e 14ª representações do esplendido vaudeville em 3 actos, original francez de **Maurice Ordonneau**, traducção de **Bruno Nunes. Ultimas representações.**

O Premio de Virtude

Successo de gargalhada

Attenção: Quarta-feira, grande successo de CANDIDO COSTA

O noivado de arrelia

CINEMA IDEAL

60, Rua da Carioca, 62 — Telep. 1.937 — Empresa M. PINTO — Telep. 1.937

HOJE — Grande e Sensacional Programma — HOJE

PELO REI

Sumptuoso film, série d'art da florescente fabrica Italiana Aquila-film, que está empregando na confecção das suas producções o maior afan e o maximo cuidado para o seu completo exito.

Episodio historico que recorda uma das épocas mais agitadas do antigo governo inglez. 1.000 metros, 245 quadros e 2 actos.

A ESPIA DO MINESOTTA — **INTERESSANTE DRAMA DE AVENTURAS.**

Elisa, a professora — Grande drama da vida real. Film da nova fabrica Parisiense. — **A internacional — com 1.150 metros, em 2 partes e 209 quadros.**

INTERPRETES: Sr. Colas, do TH. nacional do Odeon, sr. Jean Aymé, do TH. Porta de S. Martin, Sta. Bérengère, do TH. Porta de S. Martin, Sta. Sylvette Fillmeier, do TH. Des Arts.

Gontran e Jeanine — **Hilariante comedia da fabrica Eclair, pelo universal comico GONTRAN.**

Como extra na matinée: **VINGANÇA DE JORNALISTA** — Grande drama com 300 metros. — **Quarta-feira — TARDE DE MAIS** — Drama historico 1.000 metros. **O PERDULARIO** — Drama realista, 1.000 metros — **LYRIO DO BREJO** — Drama romantico, 1.000 metros.

CINEMATOGRAPHO PARISIENSE

Sensacional Programma

HOJE — **HOJE**

ASTA NIELSEN — A famosa actriz tragica dinamarqueza é a protagonista desta peça monumental

ASTA NIELSEN — A famosa tragica reapparece neste film de grande espectaculo

— COMPLEMENTO DO PROGRAMMA —

PROMESSA DE MINISTRO — HILARIANTE COMEDIA DE **AMBROSIO**

LAGO DE HIMMELBYERG — FILM NATURAL DE **NORDISK**

Quinta-feira — Um drama no mar ou a catastrophe do vapor «SVERIGE»

Film d'art n. 47 da fabrica NORDISK — Protagonista — WUPPSCHLANDER, o elegante actor

THEATRO MAISON MODERNE

Empresa Paschoal Segreto — Tournée Segreto

HOJE — **Terça-feira, 29 de outubro** — HOJE

A'S 8 1|2 DA NOITE

Grandioso espectaculo de Café Concerto

SUCCESSO! Dos artistas successo! SUCCESSO!

VAMPA — Celebre bailarina

Brown & Kennedy — Cantores bailarinos excentricos

LOS GITANOS — Cantores e dansarinos internacionaes

RODRIGUES PEREIRA — Afamado fakir portuguez

AMANHÃ

DESAFIO DE BOX

Entre os campeões

JACK MURRAY

Norte-americano

E

BEN SMITH

Norte-americano

ESTRÉAS DOS ARTISTAS

Importantes estréas

Bianca de Fleury — Cantora generica

Concepcion Martinez — Bailarina hespanhola

Alzira Campos — Cantora e bailarina brasileira

La Bella Chilena — Cantora Cosmopolita

PALACE-THEATRE

(South American Tour)

HOJE — TERÇA-FEIRA, 29 DE OUTUBRO DE 1912 — HOJE

A'S 9 HORAS EM PONTO

Grandioso espectaculo

HOJE HOJE HOJE

Estréa de

ADELIA BIANCHI

Cantora italiana

LES CERCHI

Mandolinistas e duettistas italianos

Lize Damourt

des Ambassadeurs de Paris

SORELLE FLORIDA

Quinta-feira, 31 de outubro

7 sensacionaes estréas 7

Julia Weber. Chanteuse française

LA PERLOWA — Bailes modernos a transformação

Ester de Marini — Cantora italiana

BORLEON, notavel saltario

CLINE and CLARK

IRMÃOS SANGROFF — Equilibristas sobre escadas

Dernosy — Cantora française

Brevemente estréa da

BELLA ROSALBA — em seus Bailes Féericos.

PREÇOS DO COSTUME

CIRCO SPINELLI

Companhia Equestre Nacional da Capital Federal — Boulevard de S. Christovão — Director e proprietario Affonso Spinelli.

Hoje — TERÇA-FEIRA, 29 DE OUTUBRO — **Hoje**

Pomposa funcção!!

Attracções e novidades!!

Successo e exito completo!!

Las Gerozanitas — Coupletistas comicas e originaes bailarinas — SUCCESSO!!

TRIO PERYS — Excentricos e acrobatas brazileiros. — **Original acto!**

FINALIZARA' a 2ª parte do programma com a apparatosa farça fantastica de grande successo **A ILHA DAS MARAVILHAS** de **Benjamin Oliveira**, ornada com 25 numeros de musica de **Irineu de Almeida**

AMANHÃ — **Grande funcção.**

Brevemente, grandes novidades.

PARQUE FLUMINENSE

LARGO DO MACHADO — **Companhia Cinematographica Brasileira**

Exhibição de fitas cinematographicas alternando com apresentação de artistas no palco

HOJE — Monumental estréa — HOJE

NO PALCO: — NO PALCO:

MR. OLALFA

O homem infernal nos seus assombrosos trabalhos

Verdadeiro filho do Averno! Ver e duvidar!!

Na Téla:

12 Primorosos films 12

Destacando-se os 3 empolgantes e arrebatadores films:

No rastro da vibora

Drama da vida real de muita intensidade — A desmedida cobiça do dominio, a alma de uma mulher accesa de estranho desejo de prepoderancia, lança o odio onde outrora floresceu o amor — 1.160 metros, 2 actos e 82 quadros.

A PEQUENA FUNCCIONARIA — **A TELEGRAPHISTA** — Importante e interessante comedia, segundo a novella do celebre escriptor Alfredo Capus, cheia de situações graciosas, que encerram o espirito de uma fina e penetrante critica social. 1059 metros — 193 quadros — 2 partes.

PERFIDIA CASTIGADA — Drama da alta roda. A aventureira disfarçada pretende abocanhar a fortuna do velho barão, acceitando-lhe a corte e a proposta de casamento. Descoberta, procura miseravelmente assassinar o futuro genro do barão, atirando-o a um rio. Artistico film Gaumont, cujos trauzes sensibilizam...

PREÇOS — Cadeiras de 1ª, 1$000; cadeiras de 2ª, $500; frizas e camarotes, 5$000.

Funccionarão — O Rinck, Tiro ao Alvo, Trapezio, Balanço e grande numero de diversões gratis.

COMPANHIA CINEMATOGRAPHICA BRASILEIRA

PROGRAMMA DOS CINEMAS

PATHE'

HOJE — **Apresentação da pomposa peça de grande — espectaculo —** — **HOJE**

PELO REI

300 pessoas em scena, 900 metros, 87 quadros 2 actos. Um dos mais importantes episodios historicos até hoje apresentados, que recorda uma das epochas mais agitadas do antigo governo inglez, em que a traição e a infamia eram as unicas armas dos vencedores. Maravilhosa mise-en-scene, com vestimentas a caracter, esmerado trabalho de Aquila Film.

JORNAL DE PORTUGAL — (Dedicado á solerte colonia portugueza) Revista de informações locaes, destacando-se a Batalha de Flores em Barcellos e a popular romaria a Nossa S. da Pedra.

A CAÇA DE UM GENRO — Fina comedia de Haussy, da celebre fabrica Eclair de Pariz.

E' MELHOR A ARTE — Delicada comedia de Cines de Roma.

Amanhã — *O PERDULARIO* — Comedia dramatica de Aug. Turchi, 1.100 metros, 2 partes.

Sexta-feira — **As grandes Catastrophes.** 3ª Serie **Luta entre o dinheiro e a consciencia** — Artistico film de Gaumont. — **O homem contra as féras**, leões, tigres, pantheras etc. 2ª serie.

AVENIDA

HOJE — Soberbo programma novo — HOJE

Pathé Frères, Tanhauser, Gaumont, Selig e Cines

O DEVER E O AMOR — Sentimental, romanesca e pathetica são as qualidades deste bello film. **GAUMONT**

A ESPIA DO MINESOTTA — Drama de um poder de emoção incomparavel. **TANHAUSER**

A TYRANNIA DO TAXIMETRO — Aventuras comicas, louco successo do riso: **CINES.**

CONGRESSO EUCHARISTICO — Bello film do natural. **PATHE' FRÈRES.**

VINGANÇA DO JORNALISTA — Drama de uma angustia prodigiosa, genero «Grand Guignol» obra prima de interpretação — **SELIG.**

Amanhã — **O LYRIO DO BREJO** — Sexta-feira — **MAX LINDER**

ODEON

HOJE — Verdadeira maravilha cinematographica — HOJE

APRESENTAÇÃO DA TEMEROSA PEÇA

A AVENTUREIRA (Elisa, a professora)

Magestoso film da arrojada concepção em que se vê ao vivo, sem truc um automovel despenhar-se e cair dentro de um rio. Os successivos trabalhos de salvamento e o decorrer da peça offerecem o mais aguçado interesse pelo que de inaudito apresenta. Film de 1054 metros em 2 partes.

As Grandes Manobras do Exercito Francez — Film ao ar livre em que a fabrica Eclair de Paris empregou todo o entrain.

NAMORADO EMBARRILADO — Graciosa comedia de Gaumont, destinada a franco successo.

GONDRAN COMICO POR AMOR — Episodio burlesco executado pelo inexcedivel Gontran, provecto artista da afamada casa Eclair de Paris.

Amanhã — A FILHA DO MESTRE DE FORJAS — DEMASIADO TARDE.

Sexta-feira — CENDRILLON — Film colorido de 1.320 metros em 3 partes.

Os demais annuncios de theatros, por conveniencia da paginação, vão publicados na penultima pagina